



ಕರ್ನಾಟಕ ರಾಜ್ಯಪತ್ರ

ಅಧಿಕೃತವಾಗಿ ಪ್ರಕಟಿಸಲಾದುದು

ಸಂಪುಟ ೧೫೫ Volume 155	ಬೆಂಗಳೂರು, ಗುರುವಾರ ೦೬, ಆಗಸ್ಟ್ ೨೦೨೦ (ಶ್ರಾವಣ, ೧೫, ಶಕವರ್ಷ ೧೯೪೨) Bengaluru, THURSDAY, 06, AUGUST, 2020 (Shravana, 15, ShakaVarsha 1942)	ಸಂಚಿಕೆ ೩೨ Issue 32
-------------------------	--	-----------------------

ಭಾಗ ೩

ಸರ್ಕಾರದ ಆಯಾ ಇಲಾಖೆಗಳ ಮುಖ್ಯಸ್ಥರ ಮತ್ತು ಸ್ಥಳೀಯ ಪ್ರಾಧಿಕಾರಿಗಳಿಗೆ
ಸಂಬಂಧಿಸಿದ ಅಧಿಸೂಚನೆಗಳು

ಜಿಲ್ಲಾಧಿಕಾರಿಗಳ ಕಾರ್ಯಾಲಯ, ಶಿವಮೊಗ್ಗ ಜಿಲ್ಲೆ ಶಿವಮೊಗ್ಗ

ನಂ ಚುನಾವಣೆ(೨)ಗ್ರಾಪಂ(ಭದ್ರಾವತಿ)/03/2019,

ದಿನಾಂಕ: 04.08.2020

ಅಧಿಸೂಚನೆ

ಕರ್ನಾಟಕ ಗ್ರಾಮ ಸ್ವರಾಜ್ ಮತ್ತು ಪಂಚಾಯತ್ ಅಧಿನಿಯಮ, 1993ರ 5ನೇ ಪ್ರಕರಣದ ಉಪ ಪ್ರಕರಣ (5) ರಲ್ಲಿ ಪದತ್ತವಾದ ಅಧಿಕಾರವನ್ನು ಚಲಾಯಿಸಿ ಶಿವಮೊಗ್ಗ ಜಿಲ್ಲೆಯ ಜಿಲ್ಲಾಧಿಕಾರಿ ಕೆ.ಬಿ ಶಿವಕುಮಾರ್ ಆದ ನಾನು ಶಿವಮೊಗ್ಗ ಜಿಲ್ಲೆಯ, ಭದ್ರಾವತಿ ತಾಲ್ಲೂಕಿನ ವ್ಯಾಪ್ತಿಯಲ್ಲಿ ಬರುವ ಈ ಕೆಳಕಂಡ ಗ್ರಾಮ ಪಂಚಾಯತಿ ವ್ಯಾಪ್ತಿಯ ಅಧೀನಕ್ಕೆ ಒಳಪಡುವ ಪ್ರದೇಶಗಳನ್ನು ಪ್ರಾದೇಶಿಕ ಚುನಾವಣಾ ಕ್ಷೇತ್ರಗಳಾಗಿ ವಿಭಜಿಸಿ, ಕೋಷ್ಟಕ-1ರ ಅಂಕಣ (1)ರಲ್ಲಿ ಕ್ಷೇತ್ರದ ಸಂಖ್ಯೆ, ಅಂಕಣ (2)ರಲ್ಲಿ ಪ್ರತಿ ಕ್ಷೇತ್ರದ ಹೆಸರನ್ನು, ಅಂಕಣ (3) ರಲ್ಲಿ ಪ್ರತಿ ಕ್ಷೇತ್ರದ ವ್ಯಾಪ್ತಿಯನ್ನು ಹಾಗೂ ಅಂಕಣ (4)ರಲ್ಲಿ ಆ ಕ್ಷೇತ್ರಕ್ಕೆ ಹಂಚಿಕೆ ಮಾಡಲ್ಪಟ್ಟ ಸದಸ್ಯ ಸ್ಥಾನಗಳ ಸಂಖ್ಯೆಯನ್ನು ಹೇಳಲಾಗಿದೆ.

ಕೋಷ್ಟಕ-2 ರಲ್ಲಿ 2ನೇ ಅಂಕಣದಲ್ಲಿ ನಮೂದಿಸಿರುವ ಪ್ರಾದೇಶಿಕ ಚುನಾವಣಾ ಕ್ಷೇತ್ರಕ್ಕೆ ವಿವಿಧ ವರ್ಗಗಳ ಸ್ಥಾನಗಳನ್ನು ಕೋಷ್ಟಕದ 4ನೇ ಅಂಕಣದಲ್ಲಿ ಮೀಸಲಿರಿಸಿ ನಿಗದಿಪಡಿಸಲಾಗಿದೆ.

ಗ್ರಾಮ ಪಂಚಾಯತಿ ಕ್ಷೇತ್ರವಾರು ಸದಸ್ಯ ಸ್ಥಾನಗಳ ಹಂಚಿಕೆ ವಿವರಗಳು

ತಾಲ್ಲೂಕಿನ ಹೆಸರು:	ಭದ್ರಾವತಿ
ಗ್ರಾಮ ಪಂಚಾಯತಿ ಸಂಖ್ಯೆ ಮತ್ತು ಹೆಸರು:	01-ಸೈದರಕಲ್ಲಹಳ್ಳಿ
ಒಟ್ಟು ಕ್ಷೇತ್ರಗಳ ಸಂಖ್ಯೆ:	04

ಕೋಷ್ಟಕ-1

ಕ್ಷೇತ್ರದ ಸಂಖ್ಯೆ	ಪ್ರಾದೇಶಿಕ ಚುನಾವಣಾ ಕ್ಷೇತ್ರದ ಹೆಸರು	ಪ್ರಾದೇಶಿಕ ಚುನಾವಣಾ ಕ್ಷೇತ್ರದ ವ್ಯಾಪ್ತಿ	ಹಂಚಿಕೆಯಾಗಿರುವ ಸ್ಥಾನಗಳ ಸಂಖ್ಯೆ
1	2	3	4
1	ಸೈದರಕಲ್ಲಹಳ್ಳಿ	ಸೈದರಕಲ್ಲಹಳ್ಳಿ	4
2	ಕುರುಬರವಿಠಲಾಪುರ	ಕುರುಬರವಿಠಲಾಪುರ	2
3	ಆದಿಹಳ್ಳಿ	ಆದಿಹಳ್ಳಿ	2
4	ದಿಗ್ಗೇನಹಳ್ಳಿ	ದಿಗ್ಗೇನಹಳ್ಳಿ	1
		ಒಟ್ಟು	9

(೩೧೩೩)

ಕೋಷ್ಟಕ-2
ಪ್ರಾದೇಶಿಕ ಚುನಾವಣಾ ಕ್ಷೇತ್ರಕ್ಕೆ ಮೀಸಲಿರಿಸಿದ ವರ್ಗವಾರು ಸ್ಥಾನಗಳ ವಿವರ

ಕ್ಷೇತ್ರದ ಸಂಖ್ಯೆ	ಪ್ರಾದೇಶಿಕ ಚುನಾವಣಾ ಕ್ಷೇತ್ರದ ಹೆಸರು	ಒಟ್ಟು ಸ್ಥಾನಗಳು	ಮೀಸಲಿರಿಸಿದ ಸ್ಥಾನಗಳು	ಅನುಸೂಚಿತ ಜಾತಿ	ಅನುಸೂಚಿತ ಮಹಿಳೆ	ಅನುಸೂಚಿತ ಪಂಗಡ	ಅನುಸೂಚಿತ ಪಂಗಡ ಮಹಿಳೆ	'ಅ'	'ಅ' ಮಹಿಳೆ	'ಬ'	'ಬ' ಮಹಿಳೆ	ಸಾಮಾನ್ಯ	ಸಾಮಾನ್ಯ ಮಹಿಳೆ
1	2	3	4	5	6	7	8	9	10	11	12	13	14
1	ಸೈದರಕಲ್ಲಹಳ್ಳಿ	4	ಅನುಸೂಚಿತ ಜಾತಿ ಹಿಂದುಳಿದ ವರ್ಗ 'ಅ' ಮಹಿಳೆ ಸಾಮಾನ್ಯ ಮಹಿಳೆ	1					1				2
2	ಕುರುಬರ ವಿಠಲಾಪುರ	2	ಅನುಸೂಚಿತ ಪಂಗಡ ಮಹಿಳೆ ಸಾಮಾನ್ಯ			1						1	
3	ಆದ್ರಿಹಳ್ಳಿ	2	ಅನುಸೂಚಿತ ಜಾತಿ ಮಹಿಳೆ ಸಾಮಾನ್ಯ		1							1	
4	ದಿಗ್ಗೇನಹಳ್ಳಿ	1	ಸಾಮಾನ್ಯ									1	
		9	ಒಟ್ಟು	1	1	0	1	0	1	0	0	3	2

ಜಿಲ್ಲಾಧಿಕಾರಿ
ಶಿವಮೊಗ್ಗ ಜಿಲ್ಲೆ

ತಾಲ್ಲೂಕಿನ ಹೆಸರು:	ಭದ್ರಾವತಿ
ಗ್ರಾಮ ಪಂಚಾಯತಿ ಸಂಖ್ಯೆ ಮತ್ತು ಹೆಸರು:	2-ನಿಂಬೆಗೊಂದಿ
ಒಟ್ಟು ಕ್ಷೇತ್ರಗಳ ಸಂಖ್ಯೆ:	05

ಕೋಷ್ಟಕ-1

ಕ್ಷೇತ್ರದ ಸಂಖ್ಯೆ	ಪ್ರಾದೇಶಿಕ ಚುನಾವಣಾ ಕ್ಷೇತ್ರದ ಹೆಸರು	ಪ್ರಾದೇಶಿಕ ಚುನಾವಣಾ ಕ್ಷೇತ್ರದ ವ್ಯಾಪ್ತಿ	ಹಂಚಿಕೆಯಾಗಿರುವ ಸ್ಥಾನಗಳ ಸಂಖ್ಯೆ
1	2	3	4
1	ನಿಂಬೆಗೊಂದಿ-1	ನಿಂಬೆಗೊಂದಿ-1 ಪೈಕಿ ಚಕ್ಕುಬಂದಿ ಉತ್ತರ: ಕುರುಬರ ವಿಠಲಾಪುರ ಹನಗವಾಡಿ ಗ್ರಾಮಗಳ ಗಡಿ, ದಕ್ಷಿಣ: ವಡೇರಪುರ ಗ್ರಾಮದ ಗಡಿ ಪೂರ್ವ: ನಿಂಬೆಗೊಂದಿ ಕ್ಷೇತ್ರ 2ರ ಗಡಿ ಪಶ್ಚಿಮ: ತುಂಗಾಭದ್ರಾ ನದಿ	3
2	ನಿಂಬೆಗೊಂದಿ-2	ನಿಂಬೆಗೊಂದಿ-2 ಪೈಕಿ ಚಕ್ಕುಬಂದಿ ಉತ್ತರ: ಕುರುಬರ ವಿಠಲಾಪುರ ಹನಗವಾಡಿ ಗ್ರಾಮಗಳ ಗಡಿ , ದಕ್ಷಿಣ: ವಡೇರಪುರ ಗ್ರಾಮದ ಗಡಿ ಪೂರ್ವ ಅರಶಿನಘಟ್ಟ ಗ್ರಾಮದ ಗಡಿ ಪಶ್ಚಿಮ: ನಿಂಬೆಗೊಂದಿ 1 ಕ್ಷೇತ್ರದ ಗಡಿ	1
3	ವಡೇರಪುರ	ವಡೇರಪುರ	2
4	ಅರಶಿನಘಟ್ಟ	ಅರಶಿನಘಟ್ಟ	2
5	ಇಂದಿರಾನಗರ	ಇಂದಿರಾನಗರ (ಅರಶಿನಘಟ್ಟ ತಾಂಡ)	1
		ಒಟ್ಟು	9

ಕೋಷ್ಟಕ-೨
ಪ್ರಾದೇಶಿಕ ಚುನಾವಣಾ ಕ್ಷೇತ್ರಕ್ಕೆ ಮೀಸಲಿರಿಸಿದ ವರ್ಗವಾರು ಸ್ಥಾನಗಳ ವಿವರ

ಕ್ಷೇತ್ರದ ಸಂಖ್ಯೆ	ಪ್ರಾದೇಶಿಕ ಚುನಾವಣಾ ಕ್ಷೇತ್ರದ ಹೆಸರು	ಒಟ್ಟು ಸ್ಥಾನಗಳು	ಮೀಸಲಿರಿಸಿದ ಸ್ಥಾನಗಳು	ಅನುಸೂಚಿತ ಜಾತಿ	ಅನುಸೂಚಿತ ಜಾತಿ ಮಹಿಳೆ	ಅನುಸೂಚಿತ ಪಂಗಡ	ಅನುಸೂಚಿತ ಪಂಗಡ ಮಹಿಳೆ	ಹಿಂದುಳಿದ ವರ್ಗ 'ಅ'	ಹಿಂದುಳಿದ ವರ್ಗ 'ಅ' ಮಹಿಳೆ	ಹಿಂದುಳಿದ ವರ್ಗ 'ಬ'	ಹಿಂದುಳಿದ ವರ್ಗ 'ಬ' ಮಹಿಳೆ	ಸಾಮಾನ್ಯ	ಸಾಮಾನ್ಯ ಮಹಿಳೆ
1	2	3	4	5	6	7	8	9	10	11	12	13	14
1	ನಿಂಬೆಗೊಂದಿ-1	3	ಅನುಸೂಚಿತ ಜಾತಿ ಮಹಿಳೆ		1								
			ಸಾಮಾನ್ಯ									1	
			ಸಾಮಾನ್ಯ ಮಹಿಳೆ										1
2	ನಿಂಬೆಗೊಂದಿ-2	1	ಅನುಸೂಚಿತ ಪಂಗಡ ಮಹಿಳೆ				1						
3	ವಡೆಯರಪುರ	2	ಅನುಸೂಚಿತ ಜಾತಿ ಮಹಿಳೆ		1								
			ಸಾಮಾನ್ಯ									1	
4	ಅರಶಿನಘಟ್ಟ	2	ಸಾಮಾನ್ಯ									1	
			ಸಾಮಾನ್ಯ ಮಹಿಳೆ										1
5	ಇಂದಿರಾನಗರ	1	ಅನುಸೂಚಿತ ಜಾತಿ	1									
		9	ಒಟ್ಟು	1	2	0	1	0	0	0	0	3	2

ಜಿಲ್ಲಾಧಿಕಾರಿ
ಶಿವಮೊಗ್ಗ ಜಿಲ್ಲೆ

ತಾಲ್ಲೂಕಿನ ಹೆಸರು:	ಭದ್ರಾವತಿ
ಗ್ರಾಮ ಪಂಚಾಯತಿ ಸಂಖ್ಯೆ ಮತ್ತು ಹೆಸರು:	3-ಆನವೇರಿ
ಒಟ್ಟು ಕ್ಷೇತ್ರಗಳ ಸಂಖ್ಯೆ:	04

ಕೋಷ್ಟಕ-1

ಕ್ಷೇತ್ರದ ಸಂಖ್ಯೆ	ಪ್ರಾದೇಶಿಕ ಚುನಾವಣಾ ಕ್ಷೇತ್ರದ ಹೆಸರು	ಪ್ರಾದೇಶಿಕ ಚುನಾವಣಾ ಕ್ಷೇತ್ರದ ವ್ಯಾಪ್ತಿ	ಹಂಚಿಕೆಯಾಗಿರುವ ಸ್ಥಾನಗಳ ಸಂಖ್ಯೆ
1	2	3	4
1	ಆನವೇರಿ-1	ಆನವೇರಿ-1 ಪೈಕಿ ಚಕ್ಕುಬಂದಿ ಉತ್ತರ: ವಡೇರಪುರ ಗ್ರಾಮಗಳ ಗಡಿ ದಕ್ಷಿಣ: ಆನವೇರಿ ಕ್ಷೇತ್ರ 2ರ ಗಡಿ ಪೂರ್ವ: ಆನವೇರಿ ಕ್ಷೇತ್ರ 3ರ ಗಡಿ ಪಶ್ಚಿಮ: ತುಂಗಭದ್ರಾ ನದಿ	3
2	ಆನವೇರಿ-2	ಆನವೇರಿ-2 ಪೈಕಿ ಚಕ್ಕುಬಂದಿ ಉತ್ತರ: ಆನವೇರಿ ಕ್ಷೇತ್ರ 1ರ ಗಡಿ ದಕ್ಷಿಣ: ಆನವೇರಿ ಕ್ಷೇತ್ರ 3ರ ಗಡಿ ಪೂರ್ವ: ಆನವೇರಿ ಕ್ಷೇತ್ರ 3ರ ಗಡಿ ಪಶ್ಚಿಮ: ತುಂಗಭದ್ರಾ ನದಿ	3
3	ಆನವೇರಿ-3	ಆನವೇರಿ-3 ಪೈಕಿ ಚಕ್ಕುಬಂದಿ ಉತ್ತರ: ವಡೇರಪುರ ಗ್ರಾಮಗಳ ಗಡಿ ದಕ್ಷಿಣ: ಮಂಗೋಟಿ ಮತ್ತು ಮೈದೊಳಲು ಗ್ರಾಮಗಳ ಗಡಿ ಪೂರ್ವ: ಇಟ್ಟಿಗೆಹಳ್ಳಿ ಗ್ರಾಮಗಳ ಗಡಿ	2

ಕ್ಷೇತ್ರದ ಸಂಖ್ಯೆ	ಪ್ರಾದೇಶಿಕ ಚುನಾವಣಾ ಕ್ಷೇತ್ರದ ಹೆಸರು	ಪ್ರಾದೇಶಿಕ ಚುನಾವಣಾ ಕ್ಷೇತ್ರದ ವ್ಯಾಪ್ತಿ	ಹಂಚಿಕೆಯಾಗಿರುವ ಸ್ಥಾನಗಳ ಸಂಖ್ಯೆ
1	2	3	4
		ಪಶ್ಚಿಮ: ತುಂಗಾಭದ್ರಾ ನದಿ 2.ಸಿದ್ದರಹಳ್ಳಿ (ಬೇ)	
4	ಇಟ್ಟಿಗೆಹಳ್ಳಿ	1.ಇಟ್ಟಿಗೆಹಳ್ಳಿ	3
ಒಟ್ಟು			11

ಕೋಷ್ಟಕ-2

ಪ್ರಾದೇಶಿಕ ಚುನಾವಣಾ ಕ್ಷೇತ್ರಕ್ಕೆ ಮೀಸಲಿರಿಸಿದ ವರ್ಗವಾರು ಸ್ಥಾನಗಳ ವಿವರ

ಕ್ಷೇತ್ರದ ಸಂಖ್ಯೆ	ಪ್ರಾದೇಶಿಕ ಚುನಾವಣಾ ಕ್ಷೇತ್ರದ ಹೆಸರು	ಒಟ್ಟು ಸ್ಥಾನಗಳು	ಮೀಸಲಿರಿಸಿದ ಸ್ಥಾನಗಳು	ಅನುಸೂಚಿತ ಜಾತಿ	ಅನುಸೂಚಿತ ಮಹಿಳೆ	ಅನುಸೂಚಿತ ಪಂಗಡ	ಅನುಸೂಚಿತ ಪಂಗಡ ಮಹಿಳೆ	ಹಿಂದುಳಿದ ವರ್ಗ 'ಅ'	ಹಿಂದುಳಿದ ವರ್ಗ 'ಅ' ಮಹಿಳೆ	ಹಿಂದುಳಿದ ವರ್ಗ 'ಬ'	ಹಿಂದುಳಿದ ವರ್ಗ 'ಬ' ಮಹಿಳೆ	ಸಾಮಾನ್ಯ	ಸಾಮಾನ್ಯ ಮಹಿಳೆ
				5	6	7	8	9	10	11	12	13	14
1	ಆನವೇರಿ-1	3	ಅನುಸೂಚಿತ ಜಾತಿ ಮಹಿಳೆ		1								
			ಹಿಂದುಳಿದ ವರ್ಗ 'ಅ' ಮಹಿಳೆ						1				
			ಸಾಮಾನ್ಯ									1	
2	ಆನವೇರಿ-2	3	ಅನುಸೂಚಿತ ಜಾತಿ	1									
			ಸಾಮಾನ್ಯ									1	
			ಸಾಮಾನ್ಯ ಮಹಿಳೆ										1
3	ಆನವೇರಿ-3	2	ಅನುಸೂಚಿತ ಪಂಗಡ ಮಹಿಳೆ				1						
			ಸಾಮಾನ್ಯ									1	
4	ಇಟ್ಟಿಗೆಹಳ್ಳಿ	3	ಅನುಸೂಚಿತ ಜಾತಿ ಮಹಿಳೆ		1								
			ಸಾಮಾನ್ಯ									1	
			ಸಾಮಾನ್ಯ ಮಹಿಳೆ										1
		11	ಒಟ್ಟು	1	2	0	1	0	1	0	0	4	2

ಜಿಲ್ಲಾಧಿಕಾರಿ
ಶಿವಮೊಗ್ಗ ಜಿಲ್ಲೆ

ತಾಲ್ಲೂಕಿನ ಹೆಸರು:	ಭದ್ರಾವತಿ
ಗ್ರಾಮ ಪಂಚಾಯತಿ ಸಂಖ್ಯೆ ಮತ್ತು ಹೆಸರು:	4-ಗುಡುಮಘಟ್ಟ
ಒಟ್ಟು ಕ್ಷೇತ್ರಗಳ ಸಂಖ್ಯೆ:	03

ಕೋಷ್ಟಕ-1

ಕ್ಷೇತ್ರದ ಸಂಖ್ಯೆ	ಪ್ರಾದೇಶಿಕ ಚುನಾವಣಾ ಕ್ಷೇತ್ರದ ಹೆಸರು	ಪ್ರಾದೇಶಿಕ ಚುನಾವಣಾ ಕ್ಷೇತ್ರದ ವ್ಯಾಪ್ತಿ	ಹಂಚಿಕೆಯಾಗಿರುವ ಸ್ಥಾನಗಳ ಸಂಖ್ಯೆ
1	2	3	4
1	ಗುಡುಮಘಟ್ಟ	1. ಗುಡುಮಘಟ್ಟ 2. ಜಂಗಮರಹಳ್ಳಿ	4
2	ತಡಸ	ತಡಸ	2
3	ಮಲ್ಲಿಗೆನಹಳ್ಳಿ	ಮಲ್ಲಿಗೆನಹಳ್ಳಿ	2
ಒಟ್ಟು			8

ಕೋಷ್ಟಕ-2

ಪ್ರಾದೇಶಿಕ ಚುನಾವಣಾ ಕ್ಷೇತ್ರಕ್ಕೆ ಮೀಸಲಿರಿಸಿದ ವರ್ಗವಾರು ಸ್ಥಾನಗಳ ವಿವರ

ಕ್ಷೇತ್ರದ ಸಂಖ್ಯೆ	ಪ್ರಾದೇಶಿಕ ಚುನಾವಣಾ ಕ್ಷೇತ್ರದ ಹೆಸರು	ಒಟ್ಟು ಸ್ಥಾನಗಳು	ಮೀಸಲಿರಿಸಿದ ಸ್ಥಾನಗಳು	ಮೀಸಲಿರಿಸಿದ ಸ್ಥಾನಗಳ ವಿವರ									
				ಅನುಸೂಚಿತ ಜಾತಿ	ಅನುಸೂಚಿತ ಜಾತಿ ಮಹಿಳೆ	ಅನುಸೂಚಿತ ಪಂಗಡ	ಅನುಸೂಚಿತ ಪಂಗಡ ಮಹಿಳೆ	ಹಿಂದುಳಿದ ವರ್ಗ 'ಅ'	ಹಿಂದುಳಿದ ವರ್ಗ 'ಅ' ಮಹಿಳೆ	ಹಿಂದುಳಿದ ವರ್ಗ 'ಬ'	ಹಿಂದುಳಿದ ವರ್ಗ 'ಬ' ಮಹಿಳೆ	ಸಾಮಾನ್ಯ	ಸಾಮಾನ್ಯ ಮಹಿಳೆ
1	2	3	4	5	6	7	8	9	10	11	12	13	14
1	ಗುಡುಮಘಟ್ಟ	4	ಅನುಸೂಚಿತ ಜಾತಿ ಸಾಮಾನ್ಯ ಸಾಮಾನ್ಯ ಮಹಿಳೆ	1								2	
2	ತಡಸ	2	ಅನುಸೂಚಿತ ಜಾತಿ ಮಹಿಳೆ ಸಾಮಾನ್ಯ		1								1
3	ಮಲ್ಲಿಗೆನಹಳ್ಳಿ	2	ಅನುಸೂಚಿತ ಜಾತಿ ಮಹಿಳೆ ಅನುಸೂಚಿತ ಪಂಗಡ ಮಹಿಳೆ		1			1					
		8	ಒಟ್ಟು	1	2	0	1	0	0	0	0	3	1

ಜಿಲ್ಲಾಧಿಕಾರಿ
ಶಿವಮೊಗ್ಗ ಜಿಲ್ಲೆ

ತಾಲ್ಲೂಕಿನ ಹೆಸರು:	ಭದ್ರಾವತಿ
ಗ್ರಾಮ ಪಂಚಾಯತಿ ಸಂಖ್ಯೆ ಮತ್ತು ಹೆಸರು:	05-ಮಂಗೋಟೆ
ಒಟ್ಟು ಕ್ಷೇತ್ರಗಳ ಸಂಖ್ಯೆ:	03

ಕೋಷ್ಟಕ-1

ಕ್ಷೇತ್ರದ ಸಂಖ್ಯೆ	ಪ್ರಾದೇಶಿಕ ಚುನಾವಣಾ ಕ್ಷೇತ್ರದ ಹೆಸರು	ಪ್ರಾದೇಶಿಕ ಚುನಾವಣಾ ಕ್ಷೇತ್ರದ ವ್ಯಾಪ್ತಿ	ಹಂಚಿಕೆಯಾಗಿರುವ ಸ್ಥಾನಗಳ ಸಂಖ್ಯೆ
1	2	3	4
1	ಮಂಗೋಟೆ-1	ಮಂಗೋಟೆ-1 ಪೈಕಿ ಚಕ್ಕಬಂದಿ ಉತ್ತರ: ತುಂಗಭದ್ರ ನದಿ, ದಕ್ಷಿಣ: ಮಂಗೋಟೆ ಕ್ಷೇತ್ರ 2ರ ಗಡಿ, ಪೂರ್ವ: ಜಂಗಮರಹಳ್ಳಿ ಗಡಿ ಪಶ್ಚಿಮ: ನಾಗಸಮುದ್ರ ಗ್ರಾಮದ ಗಡಿ	3
2	ಮಂಗೋಟೆ-2	ಮಂಗೋಟೆ-2 ಪೈಕಿ ಚಕ್ಕಬಂದಿ ಉತ್ತರ: ಮಂಗೋಟೆ ಕ್ಷೇತ್ರ 1ರ ಗಡಿ ದಕ್ಷಿಣ: ಮಲ್ಲಾಪುರ ಗ್ರಾಮದ ಗಡಿ ಪೂರ್ವ: ಜಂಗಮರ ಹಳ್ಳಿ ಗಡಿ ಪಶ್ಚಿಮ: ನಾಗಸಮುದ್ರ ಗ್ರಾಮದ ಗಡಿ	2
3	ನಾಗಸಮುದ್ರ	ನಾಗಸಮುದ್ರ	4
ಒಟ್ಟು			9

ಕೋಷ್ಟಕ-2

ಪ್ರಾದೇಶಿಕ ಚುನಾವಣಾ ಕ್ಷೇತ್ರಕ್ಕೆ ಮೀಸಲಿರಿಸಿದ ವರ್ಗವಾರು ಸ್ಥಾನಗಳ ವಿವರ

ಕ್ಷೇತ್ರದ ಸಂಖ್ಯೆ	ಪ್ರಾದೇಶಿಕ ಚುನಾವಣಾ ಕ್ಷೇತ್ರದ ಹೆಸರು	ಒಟ್ಟು ಸ್ಥಾನಗಳು	ಮೀಸಲಿರಿಸಿದ ಸ್ಥಾನಗಳು	ಅನುಸೂಚಿತ ಜಾತಿ	ಅನುಸೂಚಿತ ಜಾತಿ ಮಹಿಳೆ	ಅನುಸೂಚಿತ ಪಂಗಡ	ಅನುಸೂಚಿತ ಪಂಗಡ ಮಹಿಳೆ	ಹಿಂದುಳಿದ ವರ್ಗ 'ಅ'	ಹಿಂದುಳಿದ ವರ್ಗ 'ಅ' ಮಹಿಳೆ	ಹಿಂದುಳಿದ ವರ್ಗ 'ಬ'	ಹಿಂದುಳಿದ ವರ್ಗ 'ಬ' ಮಹಿಳೆ	ಸಾಮಾನ್ಯ	ಸಾಮಾನ್ಯ ಮಹಿಳೆ
				5	6	7	8	9	10	11	12	13	14
1	ಮಂಗೋಟೆ-1	3	ಅನುಸೂಚಿತ ಜಾತಿ	1									
			ಅನುಸೂಚಿತ ಪಂಗಡ ಮಹಿಳೆ				1						
			ಸಾಮಾನ್ಯ									1	
2	ಮಂಗೋಟೆ-2	2	ಸಾಮಾನ್ಯ									1	
			ಸಾಮಾನ್ಯ ಮಹಿಳೆ										1
3	ನಾಗಸಮುದ್ರ	4	ಅನುಸೂಚಿತ ಜಾತಿ ಮಹಿಳೆ	1									
			ಹಿಂದುಳಿದ ವರ್ಗ 'ಅ' ಮಹಿಳೆ						1				
			ಸಾಮಾನ್ಯ									1	
			ಸಾಮಾನ್ಯ ಮಹಿಳೆ										1
		9	ಒಟ್ಟು	1	1	0	1	0	1	0	0	3	2

ಜಿಲ್ಲಾಧಿಕಾರಿ
ಶಿವಮೊಗ್ಗ ಜಿಲ್ಲೆ

ತಾಲ್ಲೂಕಿನ ಹೆಸರು:	ಭದ್ರಾವತಿ
ಗ್ರಾಮ ಪಂಚಾಯತಿ ಸಂಖ್ಯೆ ಮತ್ತು ಹೆಸರು:	06-ಸಿದ್ದೀಪುರ
ಒಟ್ಟು ಕ್ಷೇತ್ರಗಳ ಸಂಖ್ಯೆ:	03

ಕೋಷ್ಟಕ-1

ಕ್ಷೇತ್ರದ ಸಂಖ್ಯೆ	ಪ್ರಾದೇಶಿಕ ಚುನಾವಣಾ ಕ್ಷೇತ್ರದ ಹೆಸರು	ಪ್ರಾದೇಶಿಕ ಚುನಾವಣಾ ಕ್ಷೇತ್ರದ ವ್ಯಾಪ್ತಿ	ಹಂಚಿಕೆಯಾಗಿರುವ ಸ್ಥಾನಗಳ ಸಂಖ್ಯೆ
1	2	3	4
1	ಸಿದ್ದೀಪುರ-1	ಸಿದ್ದೀಪುರ-1 ಪೈಕಿ ಚಕ್ಕುಬಂದಿ ಉತ್ತರ: ಸನ್ಯಾಸಿಕೋಡಮಗ್ಗೆ ಗ್ರಾಮದ ಗಡಿ, ದಕ್ಷಿಣ: ಡಣಾಯಕ ಪುರ ಗ್ರಾಮದ ಗಡಿ, ಪೂರ್ವ: ಸಿದ್ದೀಪುರ ಹೊಸ ಊರು ಗಡಿ. ಪಶ್ಚಿಮ: ತುಂಗಾಭದ್ರಾ ನದಿ	3
2	ಸಿದ್ದೀಪುರ-2	ಸಿದ್ದೀಪುರ-2 ಪೈಕಿ ಚಕ್ಕುಬಂದಿ ಉತ್ತರ: ಸನ್ಯಾಸಿಕೋಡಮಗ್ಗೆ ಗ್ರಾಮದ ಗಡಿ, ದಕ್ಷಿಣ: ಡಣಾಯಕಪುರ ಗ್ರಾಮದ ಗಡಿ, ಪೂರ್ವ: ಕನಕನಕಟ್ಟೆ ಗ್ರಾಮದ ಗಡಿ, ಪಶ್ಚಿಮ: ಸಿದ್ದೀಪುರ ಹಳೇ ಊರು ಗಡಿ	3
3	ಡಣಾಯಕಪುರ	ಡಣಾಯಕಪುರ	3
ಒಟ್ಟು			9

ಕೋಷ್ಟಕ-2

ಪ್ರಾದೇಶಿಕ ಚುನಾವಣಾ ಕ್ಷೇತ್ರಕ್ಕೆ ಮೀಸಲಿರಿಸಿದ ವರ್ಗವಾರು ಸ್ಥಾನಗಳ ವಿವರ

ಕ್ಷೇತ್ರದ ಸಂಖ್ಯೆ	ಪ್ರಾದೇಶಿಕ ಚುನಾವಣಾ ಕ್ಷೇತ್ರದ ಹೆಸರು	ಒಟ್ಟು ಸ್ಥಾನಗಳು	ಮೀಸಲಿರಿಸಿದ ಸ್ಥಾನಗಳು	ಜಾತಿ	ಜಾತಿ	ಜಾತಿ	ಜಾತಿ	ಹಿಂದುಳಿದ ವರ್ಗ 'ಅ'	ಹಿಂದುಳಿದ ವರ್ಗ 'ಅ'	ಹಿಂದುಳಿದ ವರ್ಗ 'ಬ'	ಹಿಂದುಳಿದ ವರ್ಗ 'ಬ'	ಸಾಮಾನ್ಯ	ಸಾಮಾನ್ಯ
				ಅನುಸೂಚಿತ	ಅನುಸೂಚಿತ	ಅನುಸೂಚಿತ	ಅನುಸೂಚಿತ	ಪಂಗಡ	ಪಂಗಡ	ಮಹಿಳೆ	ಮಹಿಳೆ	ಮಹಿಳೆ	ಮಹಿಳೆ
1	2	3	4	5	6	7	8	9	10	11	12	13	14
1	ಸಿದ್ದೀಪುರ-1	3	ಅನುಸೂಚಿತ ಜಾತಿ ಮಹಿಳೆ		1								
			ಹಿಂದುಳಿದ ವರ್ಗ 'ಅ'					1					
			ಸಾಮಾನ್ಯ									1	
2	ಸಿದ್ದೀಪುರ-2	3	ಹಿಂದುಳಿದ ವರ್ಗ 'ಅ' ಮಹಿಳೆ						1				
			ಸಾಮಾನ್ಯ									1	
			ಸಾಮಾನ್ಯ ಮಹಿಳೆ										1
3	ಡಣಾಯಕಪುರ	3	ಅನುಸೂಚಿತ ಪಂಗಡ ಮಹಿಳೆ				1						
			ಸಾಮಾನ್ಯ									1	
			ಸಾಮಾನ್ಯ ಮಹಿಳೆ										1
		9	ಒಟ್ಟು	0	1	0	1	1	1	0	0	3	2

ಜಿಲ್ಲಾಧಿಕಾರಿ
ಶಿವಮೊಗ್ಗ ಜಿಲ್ಲೆ

ತಾಲ್ಲೂಕಿನ ಹೆಸರು:	ಭದ್ರಾವತಿ
ಗ್ರಾಮ ಪಂಚಾಯತಿ ಸಂಖ್ಯೆ ಮತ್ತು ಹೆಸರು:	07-ಸನ್ಯಾಸಿಕೋಡಮಗ್ಗೆ
ಬಟ್ಟು ಕ್ಷೇತ್ರಗಳ ಸಂಖ್ಯೆ:	03

ಕೋಷ್ಟಕ-1

ಕ್ಷೇತ್ರದ ಸಂಖ್ಯೆ	ಪ್ರಾದೇಶಿಕ ಚುನಾವಣಾ ಕ್ಷೇತ್ರದ ಹೆಸರು	ಪ್ರಾದೇಶಿಕ ಚುನಾವಣಾ ಕ್ಷೇತ್ರದ ವ್ಯಾಪ್ತಿ	ಹಂಚಿಕೆಯಾಗಿರುವ ಸ್ಥಾನಗಳ ಸಂಖ್ಯೆ
1	2	3	4
1	ಸನ್ಯಾಸಿಕೋಡಮಗ್ಗೆ-1	ಸನ್ಯಾಸಿಕೋಡಮಗ್ಗೆ-1 ಚಕ್ಕುಬಂದಿ ಉತ್ತರ: ತುಂಗಾಭದ್ರಾ ನದಿ, ದಕ್ಷಿಣ: ಸಿದ್ದೀಪುರ ಗ್ರಾಮದ ಗಡಿ, ಪೂರ್ವ: ಸನ್ಯಾಸಿಕೋಡಮಗ್ಗೆ ಹೊಸೂರು ಪಶ್ಚಿಮ: ತುಂಗಾಭದ್ರಾ ನದಿ	3
2	ಸನ್ಯಾಸಿಕೋಡಮಗ್ಗೆ-2	ಸನ್ಯಾಸಿಕೋಡಮಗ್ಗೆ-2 ಪೈಕಿ ಚಕ್ಕುಬಂದಿ ಉತ್ತರ: ನಾಗಸಮುದ್ರ ಗ್ರಾಮದ ಗಡಿ, ದಕ್ಷಿಣ: ಸಿದ್ದೀಪುರ ಗ್ರಾಮದ ಗಡಿ, ಪೂರ್ವ: ನಾಗಸಮುದ್ರ ಗ್ರಾಮದ ಗಡಿ ಪಶ್ಚಿಮ: ಸನ್ಯಾಸಿಕೋಡಮಗ್ಗೆ ಹಳೇ ಊರು	3
3	ಕನಸಿನಕಟ್ಟೆ	ಕನಸಿನಕಟ್ಟೆ	4
ಒಟ್ಟು			10

ಕೋಷ್ಟಕ-2

ಪ್ರಾದೇಶಿಕ ಚುನಾವಣಾ ಕ್ಷೇತ್ರಕ್ಕೆ ಮೀಸಲಿರಿಸಿದ ವರ್ಗವಾರು ಸ್ಥಾನಗಳ ವಿವರ

ಕ್ಷೇತ್ರದ ಸಂಖ್ಯೆ	ಪ್ರಾದೇಶಿಕ ಚುನಾವಣಾ ಕ್ಷೇತ್ರದ ಹೆಸರು	ಒಟ್ಟು ಸ್ಥಾನಗಳು	ಮೀಸಲಿರಿಸಿದ ಸ್ಥಾನಗಳು	ಮೀಸಲಿರಿಸಿದ ಸ್ಥಾನಗಳ ವಿವರ									
				ಅನುಸೂಚಿತ ಜಾತಿ	ಅನುಸೂಚಿತ ಜಾತಿ ಮಹಿಳೆ	ಅನುಸೂಚಿತ ಪಂಗಡ	ಅನುಸೂಚಿತ ಪಂಗಡ ಮಹಿಳೆ	'ಅ'	'ಅ' ಮಹಿಳೆ	'ಬ'	'ಬ' ಮಹಿಳೆ	ಸಾಮಾನ್ಯ	ಸಾಮಾನ್ಯ ಮಹಿಳೆ
1	2	3	4	5	6	7	8	9	10	11	12	13	14
1	ಸನ್ಯಾಸಿಕೋಡಮಗ್ಗೆ-1	3	ಅನುಸೂಚಿತ ಜಾತಿ	1									
			ಅನುಸೂಚಿತ ಪಂಗಡ ಮಹಿಳೆ				1						
			ಸಾಮಾನ್ಯ									1	
2	ಸನ್ಯಾಸಿಕೋಡಮಗ್ಗೆ-2	3	ಹಿಂದುಳಿದ ವರ್ಗ 'ಅ' ಮಹಿಳೆ						1				
			ಸಾಮಾನ್ಯ									1	
			ಸಾಮಾನ್ಯ ಮಹಿಳೆ										1
3	ಕನಸಿನಕಟ್ಟೆ	4	ಅನುಸೂಚಿತ ಜಾತಿ ಮಹಿಳೆ	1									
			ಹಿಂದುಳಿದ ವರ್ಗ 'ಅ'					1					
			ಸಾಮಾನ್ಯ									1	
			ಸಾಮಾನ್ಯ ಮಹಿಳೆ										1
		10	ಒಟ್ಟು	1	1	0	1	1	1	0	0	3	2

ಜಿಲ್ಲಾಧಿಕಾರಿ
ಶಿವಮೊಗ್ಗ ಜಿಲ್ಲೆ

ತಾಲ್ಲೂಕಿನ ಹೆಸರು:	ಭದ್ರಾವತಿ
ಗ್ರಾಮ ಪಂಚಾಯತಿ ಸಂಖ್ಯೆ ಮತ್ತು ಹೆಸರು:	08-ಆಗರದಹಳ್ಳಿ
ಒಟ್ಟು ಕ್ಷೇತ್ರಗಳ ಸಂಖ್ಯೆ:	05

ಕೋಷ್ಟಕ-1

ಕ್ಷೇತ್ರದ ಸಂಖ್ಯೆ	ಪ್ರಾದೇಶಿಕ ಚುನಾವಣಾ ಕ್ಷೇತ್ರದ ಹೆಸರು	ಪ್ರಾದೇಶಿಕ ಚುನಾವಣಾ ಕ್ಷೇತ್ರದ ವ್ಯಾಪ್ತಿ	ಹಂಚಿಕೆಯಾಗಿರುವ ಸ್ಥಾನಗಳ ಸಂಖ್ಯೆ
1	2	3	4
1	ಆಗರದಹಳ್ಳಿ-1	ಆಗರದಹಳ್ಳಿ-1 ಪೈಕಿ ಚಕ್ಕುಬಂದಿ ಉತ್ತರ: ತಡಸ ಗ್ರಾಮದ ಗಡಿ ದಕ್ಷಿಣ: ಎನ್.ಹೆಚ್.13 ಪೂರ್ವ: ಆಗರದಹಳ್ಳಿ ಕ್ಷೇತ್ರ 2ರ ಗಡಿ ಪಶ್ಚಿಮ: ಯಡೇಹಳ್ಳಿ ಗ್ರಾಮದ ಗಡಿ	2
2	ಆಗರದಹಳ್ಳಿ-2	ಆಗರದಹಳ್ಳಿ-2 ಪೈಕಿ ಚಕ್ಕುಬಂದಿ ಉತ್ತರ: ತಡಸ ಗ್ರಾಮದ ಗಡಿ ದಕ್ಷಿಣ: ಎನ್ ಹೆಚ್ 13 ಪೂರ್ವ: ಆಗರದಹಳ್ಳಿ ಕ್ಷೇತ್ರ 3ರ ಗಡಿ ಪಶ್ಚಿಮ: ಆಗರದಹಳ್ಳಿ ಕ್ಷೇತ್ರ 1ರ ಗಡಿ	3
3	ಆಗರದಹಳ್ಳಿ-3	ಆಗರದಹಳ್ಳಿ-3 ಪೈಕಿ ಚಕ್ಕುಬಂದಿ ಉತ್ತರ: ತಡಸ ಗ್ರಾಮದ ಗಡಿ ದಕ್ಷಿಣ: ಆಗರದಹಳ್ಳಿ ಕ್ಷೇತ್ರ 4ರ ಗಡಿ ಪೂರ್ವ: ಆಗರದಹಳ್ಳಿ ಕ್ಷೇತ್ರ 4ರ ಗಡಿ ಪಶ್ಚಿಮ: ಆಗರದಹಳ್ಳಿ ಕ್ಷೇತ್ರ 2ರ ಗಡಿ 2-ಬಸವಾಪುರ	3
4	ಆಗರದಹಳ್ಳಿ-4	ಆಗರದಹಳ್ಳಿ-4 ಪೈಕಿ ಚಕ್ಕುಬಂದಿ ಉತ್ತರ: ತಡಸ ಗ್ರಾಮದ ಗಡಿ ದಕ್ಷಿಣ: ಭದ್ರಾಪುರ ಗ್ರಾಮದ ಗಡಿ ಪೂರ್ವ: ಹಂಚಿನಸಿದ್ದಾಪುರ ಗ್ರಾಮದ ಗಡಿ ಪಶ್ಚಿಮ: ಆಗರದಹಳ್ಳಿ ಕ್ಷೇತ್ರ 3ರ ಗಡಿ	2
5	ಹಂಚಿನಸಿದ್ದಾಪುರ	1.ಹಂಚಿನ ಸಿದ್ದಾಪುರ, 2.ಭದ್ರಾಪುರ, 3.ಹಾರೋಗುಂಡಿ (ಬೇ)	4
ಒಟ್ಟು			14

ಕೋಷ್ಟಕ-2
ಪ್ರಾದೇಶಿಕ ಚುನಾವಣಾ ಕ್ಷೇತ್ರಕ್ಕೆ ಮೀಸಲಿರಿಸಿದ ವರ್ಗವಾರು ಸ್ಥಾನಗಳ ವಿವರ

1	2	3	4	5	6	7	8	9	10	11	12	13	14
ಕ್ಷೇತ್ರದ ಸಂಖ್ಯೆ	ಪ್ರಾದೇಶಿಕ ಚುನಾವಣಾ ಕ್ಷೇತ್ರದ ಹೆಸರು	ಒಟ್ಟು ಸ್ಥಾನಗಳು	ಮೀಸಲಿರಿಸಿದ ಸ್ಥಾನಗಳು	ಅನುಸೂಚಿತ ಜಾತಿ	ಅನುಸೂಚಿತ ಜಾತಿ ಮಹಿಳೆ	ಅನುಸೂಚಿತ ಪಂಗಡ	ಅನುಸೂಚಿತ ಪಂಗಡ ಮಹಿಳೆ	ಹಿಂದುಳಿದ ವರ್ಗ 'ಅ'	ಹಿಂದುಳಿದ ವರ್ಗ 'ಅ' ಮಹಿಳೆ	ಹಿಂದುಳಿದ ವರ್ಗ 'ಬ'	ಹಿಂದುಳಿದ ವರ್ಗ 'ಬ' ಮಹಿಳೆ	ಸಾಮಾನ್ಯ	ಸಾಮಾನ್ಯ ಮಹಿಳೆ
1	ಆಗರದಹಳ್ಳಿ-1	2	ಅನುಸೂಚಿತ ಜಾತಿ ಮಹಿಳೆ ಸಾಮಾನ್ಯ		1								1
2	ಆಗರದಹಳ್ಳಿ-2	3	ಅನುಸೂಚಿತ ಜಾತಿ ಅನುಸೂಚಿತ ಪಂಗಡ ಸಾಮಾನ್ಯ ಮಹಿಳೆ	1		1							1
3	ಆಗರದಹಳ್ಳಿ-3	3	ಅನುಸೂಚಿತ ಜಾತಿ ಸಾಮಾನ್ಯ ಸಾಮಾನ್ಯ ಮಹಿಳೆ	1								1	1
4	ಆಗರದಹಳ್ಳಿ-4	2	ಅನುಸೂಚಿತ ಜಾತಿ ಮಹಿಳೆ ಸಾಮಾನ್ಯ		1							1	
5	ಹಂಚಿನ ಸಿದ್ದಾಪುರ	4	ಅನುಸೂಚಿತ ಜಾತಿ ಮಹಿಳೆ ಅನುಸೂಚಿತ ಪಂಗಡ ಮಹಿಳೆ ಸಾಮಾನ್ಯ ಸಾಮಾನ್ಯ ಮಹಿಳೆ		1		1					1	1
		14	ಒಟ್ಟು	2	3	1	1	0	0	0	0	4	3

ಜಿಲ್ಲಾಧಿಕಾರಿ
ಶಿವಮೊಗ್ಗ ಜಿಲ್ಲೆ

ತಾಲ್ಲೂಕಿನ ಹೆಸರು:	ಭದ್ರಾವತಿ
ಗ್ರಾಮ ಪಂಚಾಯತಿ ಸಂಖ್ಯೆ ಮತ್ತು ಹೆಸರು:	09-ಯಡೇಹಳ್ಳಿ
ಒಟ್ಟು ಕ್ಷೇತ್ರಗಳ ಸಂಖ್ಯೆ:	05

ಕೋಷ್ಟಕ-1

1	2	3	4
ಕ್ಷೇತ್ರದ ಸಂಖ್ಯೆ	ಪ್ರಾದೇಶಿಕ ಚುನಾವಣಾ ಕ್ಷೇತ್ರದ ಹೆಸರು	ಪ್ರಾದೇಶಿಕ ಚುನಾವಣಾ ಕ್ಷೇತ್ರದ ವ್ಯಾಪ್ತಿ	ಹಂಚಿಕೆಯಾಗಿರುವ ಸ್ಥಾನಗಳ ಸಂಖ್ಯೆ
1	ಯಡೇಹಳ್ಳಿ-1	ಯಡೇಹಳ್ಳಿ-1 ಪೈಕಿ ಚಕ್ಕುಬಂದಿ ಉತ್ತರ: ಅಶೋಕನಗರ-2 ಯಡೇಹಳ್ಳಿ ಕ್ಷೇತ್ರ 4ರ ಗಡಿ ದಕ್ಷಿಣ: ಯಡೇಹಳ್ಳಿ ಕ್ಷೇತ್ರ 2ರ ಗಡಿ ಪೂರ್ವ: ಅಶೋಕನಗರ ಯಡೇಹಳ್ಳಿ ಕ್ಷೇತ್ರ 3ರ ಗಡಿ ಪಶ್ಚಿಮ: ಅರಹತೊಳಲು ಗ್ರಾಮದ ಗಡಿ	3
2	ಯಡೇಹಳ್ಳಿ-2	ಯಡೇಹಳ್ಳಿ-2 ಪೈಕಿ ಚಕ್ಕುಬಂದಿ ಉತ್ತರ: ಯಡೇಹಳ್ಳಿ ಕ್ಷೇತ್ರ 1ರ ಗಡಿ ದಕ್ಷಿಣ: ಚಂದನಕೆರೆ ಗ್ರಾಮದ ಗಡಿ	3

ಕ್ಷೇತ್ರದ ಸಂಖ್ಯೆ	ಪ್ರಾದೇಶಿಕ ಚುನಾವಣಾ ಕ್ಷೇತ್ರದ ಹೆಸರು	ಪ್ರಾದೇಶಿಕ ಚುನಾವಣಾ ಕ್ಷೇತ್ರದ ವ್ಯಾಪ್ತಿ	ಹಂಚಿಕೆಯಾಗಿರುವ ಸ್ಥಾನಗಳ ಸಂಖ್ಯೆ
1	2	3	4
		ಪೂರ್ವ: ಅಶೋಕನಗರ ಯಡೇಹಳ್ಳಿ ಕ್ಷೇತ್ರ 3ರ ಗಡಿ ಪಶ್ಚಿಮ: ಅರಹತೋಳಲು ಗ್ರಾಮದ ಗಡಿ	
3	ಯಡೇಹಳ್ಳಿ-3	ಯಡೇಹಳ್ಳಿ (ಅಶೋಕನಗರ)-3 ಪೈಕಿ ಚಕ್ಕುಬಂದಿ ಉತ್ತರ: ಯಡೇಹಳ್ಳಿ ಕ್ಷೇತ್ರ 4ರ ಗಡಿ ದಕ್ಷಿಣ: ಚಂದನಕೆರೆ ಗ್ರಾಮದ ಗಡಿ ಪೂರ್ವ: ಬಸವಾಪುರ ಗ್ರಾಮದ ಗಡಿ ಪಶ್ಚಿಮ: ಯಡೇಹಳ್ಳಿ ಕ್ಷೇತ್ರ 1ರ ಗಡಿ, 2.ಕೆಂಗನಾಳು	4
4	ಯಡೇಹಳ್ಳಿ-4	ಯಡೇಹಳ್ಳಿ (ಅಶೋಕನಗರ-2)-4 ಪೈಕಿ ಚಕ್ಕುಬಂದಿ ಉತ್ತರ: ಮಲ್ಲಿಗೆನಹಳ್ಳಿ ಗ್ರಾಮದ ಗಡಿ ದಕ್ಷಿಣ: ಯಡೇಹಳ್ಳಿ ಕ್ಷೇತ್ರ 1ರ ಗಡಿ ಪೂರ್ವ: ಯಡೇಹಳ್ಳಿ ಕ್ಷೇತ್ರ 3ರ ಗಡಿ ಪಶ್ಚಿಮ: ಹನುಂತಾಪುರ ಗ್ರಾಮದ ಗಡಿ	2
5	ಚಂದನಕೆರೆ	ಚಂದನಕೆರೆ	2
ಒಟ್ಟು			14

ಕೋಷ್ಟಕ-2

ಪ್ರಾದೇಶಿಕ ಚುನಾವಣಾ ಕ್ಷೇತ್ರಕ್ಕೆ ಮೀಸಲಿರಿಸಿದ ವರ್ಗವಾರು ಸ್ಥಾನಗಳ ವಿವರ

ಕ್ಷೇತ್ರದ ಸಂಖ್ಯೆ	ಪ್ರಾದೇಶಿಕ ಚುನಾವಣಾ ಕ್ಷೇತ್ರದ ಹೆಸರು	ಒಟ್ಟು ಸ್ಥಾನಗಳು	ಮೀಸಲಿರಿಸಿದ ಸ್ಥಾನಗಳು	ಮೀಸಲಿರಿಸಿದ ಸ್ಥಾನಗಳ ವಿವರ										
				ಅನುಸೂಚಿತ ಜಾತಿ	ಅನುಸೂಚಿತ ಜಾತಿ ಮಹಿಳೆ	ಅನುಸೂಚಿತ ಪಂಗಡ	ಅನುಸೂಚಿತ ಪಂಗಡ ಮಹಿಳೆ	ಹಿಂದುಳಿದ ವರ್ಗ 'ಅ'	ಹಿಂದುಳಿದ ವರ್ಗ 'ಅ' ಮಹಿಳೆ	ಹಿಂದುಳಿದ ವರ್ಗ 'ಬ'	ಹಿಂದುಳಿದ ವರ್ಗ 'ಬ' ಮಹಿಳೆ	ಸಾಮಾನ್ಯ	ಸಾಮಾನ್ಯ ಮಹಿಳೆ	
1	2	3	4	5	6	7	8	9	10	11	12	13	14	
1	ಯಡೇಹಳ್ಳಿ-1	3	ಅನುಸೂಚಿತ ಜಾತಿ ಮಹಿಳೆ		1									
			ಸಾಮಾನ್ಯ									1		
			ಸಾಮಾನ್ಯ ಮಹಿಳೆ											1
2	ಯಡೇಹಳ್ಳಿ-2	3	ಅನುಸೂಚಿತ ಜಾತಿ ಮಹಿಳೆ		1									
			ಸಾಮಾನ್ಯ									1		
			ಸಾಮಾನ್ಯ ಮಹಿಳೆ											1
3	ಯಡೇಹಳ್ಳಿ-3	4	ಅನುಸೂಚಿತ ಜಾತಿ	1										
			ಅನುಸೂಚಿತ ಜಾತಿ ಮಹಿಳೆ		1									
			ಅನುಸೂಚಿತ ಪಂಗಡ ಮಹಿಳೆ				1							
			ಸಾಮಾನ್ಯ ಮಹಿಳೆ											1
4	ಯಡೇಹಳ್ಳಿ-4	2	ಅನುಸೂಚಿತ ಜಾತಿ	1										
			ಸಾಮಾನ್ಯ									1		

ಕೋಷ್ಟಕ-2
ಪ್ರಾದೇಶಿಕ ಚುನಾವಣಾ ಕ್ಷೇತ್ರಕ್ಕೆ ಮೀಸಲಿರಿಸಿದ ವರ್ಗವಾರು ಸ್ಥಾನಗಳ ವಿವರ

ಕ್ಷೇತ್ರದ ಸಂಖ್ಯೆ	ಪ್ರಾದೇಶಿಕ ಚುನಾವಣಾ ಕ್ಷೇತ್ರದ ಹೆಸರು	ಒಟ್ಟು ಸ್ಥಾನಗಳು	ಮೀಸಲಿರಿಸಿದ ಸ್ಥಾನಗಳು	ಅನುಸೂಚಿತ ಜಾತಿ	ಅನುಸೂಚಿತ ಜಾತಿ ಮಹಿಳೆ	ಅನುಸೂಚಿತ ಪಂಗಡ	ಅನುಸೂಚಿತ ಪಂಗಡ ಮಹಿಳೆ	ಹಿಂದುಳಿದ ವರ್ಗ 'ಅ'	ಹಿಂದುಳಿದ ವರ್ಗ 'ಅ' ಮಹಿಳೆ	ಹಿಂದುಳಿದ ವರ್ಗ 'ಬ'	ಹಿಂದುಳಿದ ವರ್ಗ 'ಬ' ಮಹಿಳೆ	ಸಾಮಾನ್ಯ	ಸಾಮಾನ್ಯ ಮಹಿಳೆ
1	2	3	4	5	6	7	8	9	10	11	12	13	14
1	ಅರಹತೊಳಲು-1	2	ಅನುಸೂಚಿತ ಜಾತಿ ಸಾಮಾನ್ಯ ಮಹಿಳೆ	1									1
2	ಅರಹತೊಳಲು-2	2	ಅನುಸೂಚಿತ ಪಂಗಡ ಮಹಿಳೆ ಸಾಮಾನ್ಯ			1						1	
3	ಅರಹತೊಳಲು-3	3	ಅನುಸೂಚಿತ ಜಾತಿ ಮಹಿಳೆ ಅನುಸೂಚಿತ ಪಂಗಡ ಸಾಮಾನ್ಯ ಮಹಿಳೆ		1		1						1
4	ಅರಹತೊಳಲು-4 (ವಡ್ಡರಹಟ್ಟಿ)	2	ಅನುಸೂಚಿತ ಜಾತಿ ಮಹಿಳೆ ಸಾಮಾನ್ಯ		1							1	
		9	ಒಟ್ಟು	1	2	1	1	0	0	0	0	2	2

ಜಿಲ್ಲಾಧಿಕಾರಿ
ಶಿವಮೊಗ್ಗ ಜಿಲ್ಲೆ

ತಾಲ್ಲೂಕಿನ ಹೆಸರು:	ಭದ್ರಾವತಿ
ಗ್ರಾಮ ಪಂಚಾಯತಿ ಸಂಖ್ಯೆ ಮತ್ತು ಹೆಸರು:	11-ಹನುಮಂತಾಪುರ
ಒಟ್ಟು ಕ್ಷೇತ್ರಗಳ ಸಂಖ್ಯೆ:	03

ಕೋಷ್ಟಕ-1

ಕ್ಷೇತ್ರದ ಸಂಖ್ಯೆ	ಪ್ರಾದೇಶಿಕ ಚುನಾವಣಾ ಕ್ಷೇತ್ರದ ಹೆಸರು	ಪ್ರಾದೇಶಿಕ ಚುನಾವಣಾ ಕ್ಷೇತ್ರದ ವ್ಯಾಪ್ತಿ	ಹಂಚಿಕೆಯಾಗಿರುವ ಸ್ಥಾನಗಳ ಸಂಖ್ಯೆ
1	ಹನುಮಂತಾಪುರ-1	ಹನುಮಂತಾಪುರ-1 ಪೈಕಿ ಚಕ್ಕುಬಂದಿ ಪೂರ್ವ: ಅಶೋಕನಗರ ಗ್ರಾಮದ ಗಡಿ ಪಶ್ಚಿಮ: ಜಂಬರಘಟ್ಟ ಗ್ರಾಮದ ಗಡಿ ಉತ್ತರ: ಹನುಮಂತಾಪುರ 2ನೇ ಕ್ಷೇತ್ರದ ಗಡಿ ದಕ್ಷಿಣ: ಅರಹತೊಳಲು ಗ್ರಾಮದ ಗಡಿ	4
2	ಹನುಮಂತಾಪುರ-2	ಹನುಮಂತಾಪುರ-2 ಪೈಕಿ ಚಕ್ಕುಬಂದಿ ಪೂರ್ವ: ಮಲ್ಲಾಪುರ ಗ್ರಾಮ ಮತ್ತು ಕಲ್ಲಜ್ಜನಹಾಳು ಗ್ರಾಮದ ಗಡಿ ಪಶ್ಚಿಮ: ಕನಸಿನಕಟ್ಟೆ ಗ್ರಾಮದ ಗಡಿ ಉತ್ತರ: ಮಲ್ಲಾಪುರ ಕೆರೆ ದಕ್ಷಿಣ: ಹನುಮಂತಾಪುರ 1ನೇ ಕ್ಷೇತ್ರದ ಗಡಿ	2

3	ಜಂಬರಗಟ್ಟ	ಜಂಬರಗಟ್ಟ	3
ಒಟ್ಟು			9

ಕೋಷ್ಟಕ-2

ಪ್ರಾದೇಶಿಕ ಚುನಾವಣಾ ಕ್ಷೇತ್ರಕ್ಕೆ ಮೀಸಲಿರಿಸಿದ ವರ್ಗವಾರು ಸ್ಥಾನಗಳ ವಿವರ

1	2	3	4	5	6	7	8	9	10	11	12	13	14
ಕ್ಷೇತ್ರದ ಸಂಖ್ಯೆ	ಪ್ರಾದೇಶಿಕ ಚುನಾವಣಾ ಕ್ಷೇತ್ರದ ಹೆಸರು	ಒಟ್ಟು ಸ್ಥಾನಗಳು	ಮೀಸಲಿರಿಸಿದ ಸ್ಥಾನಗಳು	ಅನುಸೂಚಿತ ಜಾತಿ	ಅನುಸೂಚಿತ ಜಾತಿ ಮಹಿಳೆ	ಅನುಸೂಚಿತ ಪಂಗಡ	ಅನುಸೂಚಿತ ಪಂಗಡ ಮಹಿಳೆ	ಹಿಂದುಳಿದ ವರ್ಗ 'ಅ'	ಹಿಂದುಳಿದ ವರ್ಗ 'ಅ' ಮಹಿಳೆ	ಹಿಂದುಳಿದ ವರ್ಗ 'ಬ'	ಹಿಂದುಳಿದ ವರ್ಗ 'ಬ' ಮಹಿಳೆ	ಸಾಮಾನ್ಯ	ಸಾಮಾನ್ಯ ಮಹಿಳೆ
1	ಹನುಮಂತಾಪುರ-1	4	ಅನುಸೂಚಿತ ಪಂಗಡ ಮಹಿಳೆ ಹಿಂದುಳಿದ ವರ್ಗ 'ಅ' ಮಹಿಳೆ ಸಾಮಾನ್ಯ ಸಾಮಾನ್ಯ ಮಹಿಳೆ				1		1				1
2	ಹನುಮಂತಾಪುರ-2	2	ಅನುಸೂಚಿತ ಪಂಗಡ ಸಾಮಾನ್ಯ			1						1	
3	ಜಂಬರಗಟ್ಟ	3	ಅನುಸೂಚಿತ ಜಾತಿ ಮಹಿಳೆ ಸಾಮಾನ್ಯ ಸಾಮಾನ್ಯ ಮಹಿಳೆ		1							1	1
		9	ಒಟ್ಟು	0	1	1	1	0	1	0	0	3	2

ಜಿಲ್ಲಾಧಿಕಾರಿ
ಶಿವಮೊಗ್ಗ ಜಿಲ್ಲೆ

ತಾಲ್ಲೂಕಿನ ಹೆಸರು:	ಭದ್ರಾವತಿ
ಗ್ರಾಮ ಪಂಚಾಯತಿ ಸಂಖ್ಯೆ ಮತ್ತು ಹೆಸರು:	12-ಹೊಳೆಹೊನ್ನೂರು
ಒಟ್ಟು ಕ್ಷೇತ್ರಗಳ ಸಂಖ್ಯೆ:	08

ಕೋಷ್ಟಕ-1

1	2	3	4
ಕ್ಷೇತ್ರದ ಸಂಖ್ಯೆ	ಪ್ರಾದೇಶಿಕ ಚುನಾವಣಾ ಕ್ಷೇತ್ರದ ಹೆಸರು	ಪ್ರಾದೇಶಿಕ ಚುನಾವಣಾ ಕ್ಷೇತ್ರದ ವ್ಯಾಪ್ತಿ	ಹಂಚಿಕೆಯಾಗಿರುವ ಸ್ಥಾನಗಳ ಸಂಖ್ಯೆ
1	ಹೊಳೆಹೊನ್ನೂರು-1	ಹೊಳೆಹೊನ್ನೂರು ಪೈಕಿ ಚಕ್ಕುಬಂದಿ ಪೂರ್ವ: ಕನ್ನೇಕೊಪ್ಪ ಗಡಿಯಿಂದ ಪೋಲೀಸ್ ಕ್ವಾರ್ಟರ್ಸ್ ಬಲಭಾಗ ಗುಂಟ ದಕ್ಷಿಣದಡೆ ಸರ್ಕಲ್ ವರೆಗೆ ಬಂದು ಶ್ರೀ ಅಂತರಘಟ್ಟಮ್ಮ ದೇವಸ್ಥಾನದ ಬೀದಿ ಎಡಭಾಗದ ಮನೆಗಳ ಹಿತ್ತಲು ಜಾಗ ಗುಂಟ ಕೊಪ್ಪ ಗ್ರಾಮದ ಗಡಿ ಪಶ್ಚಿಮ: ಭದ್ರಾನದಿ ಉತ್ತರ: ಕನ್ನೇಕೊಪ್ಪ ಗ್ರಾಮದ ಗಡಿ ದಕ್ಷಿಣ: ಕೊಪ್ಪ ಗ್ರಾಮದ ಗಡಿ	4

ಕ್ಷೇತ್ರದ ಸಂಖ್ಯೆ	ಪ್ರಾದೇಶಿಕ ಚುನಾವಣಾ ಕ್ಷೇತ್ರದ ಹೆಸರು	ಪ್ರಾದೇಶಿಕ ಚುನಾವಣಾ ಕ್ಷೇತ್ರದ ವ್ಯಾಪ್ತಿ	ಹಂಚಿಕೆಯಾಗಿರುವ ಸ್ಥಾನಗಳ ಸಂಖ್ಯೆ
1	2	3	4
2	ಹೊಳೆಹೊನ್ನೂರು -2	ಹೊಳೆಹೊನ್ನೂರು-2 ಪೈಕಿ ಚಕ್ಕುಬಂದಿ ಪೂರ್ವ: ಕೊಪ್ಪ ಗ್ರಾಮದ ಗಡಿ ಪಶ್ಚಿಮ: ಶಿವಮೊಗ್ಗ ಚನ್ನಗಿರಿ ರಸ್ತೆ ಹಾಗೂ ಪೇಟೆ ಬೀದಿ ಶ್ರೀ ಕೋಟೆ ಆಂಜನೇಯ ಸ್ವಾಮಿ ದೇವಸ್ಥಾನದ ರಸ್ತೆ ಮಧ್ಯದ ಸರ್ಕಲ್‌ನಿಂದ ದಕ್ಷಿಣದಡೆ ಶ್ರೀ ಅಂತರಘಟ್ಟಮ್ಮ ದೇವಸ್ಥಾನದ ಬೀದಿ ಉಪ್ಪಾರ ಬೀದಿಯ ಎಡಭಾಗದ ಮನೆಗಳ ಹಿತ್ತಲು ಜಾಗ ಗುಂಟ ಕೊಪ್ಪ ಗಡಿಯವರೆಗೆ ಉತ್ತರ: ಪೇಟೆ ಬೀದಿ ಶ್ರೀ ಕೋಟೆ ಆಂಜನೇಯ ಸ್ವಾಮಿ ದೇವಸ್ಥಾನದ ರಸ್ತೆಯ ಬಲಭಾಗ ಗುಂಟ ಪೂರ್ವದಡೆ ಸಾಗುತ್ತಾ ಪೇಟೆ ಬೀದಿಯ ಮನೆ ನಂ.189 (ಸಂಜೀವಾ ಖಾನಂ ಕೋಂ ಸಲೀಂ ಉಲ್ಲಾ ಖಾನ್) ರವರ ಮನೆಯಿಂದ ಮನೆ ನಂ.206 (ಶಬ್ದೀರ್ ಅಹ್ಮದ್ ರವರ ಮನೆ) ವರೆಗಿನ ಮನೆಗಳ ಹಿತ್ತಲು ಜಾಗ ಬಳಸಿಕೊಂಡು ದಕ್ಷಿಣದಡೆಗೆ ತಿರುಗಿ ಕೊಪ್ಪ ಗ್ರಾಮದ ಗಡಿ ದಕ್ಷಿಣ: ಕೊಪ್ಪ ಗ್ರಾಮದ ಗಡಿ	3
3	ಹೊಳೆಹೊನ್ನೂರು-3	ಹೊಳೆಹೊನ್ನೂರು-3 ಪೈಕಿ ಚಕ್ಕುಬಂದಿ ಪೂರ್ವ: ಕೊಪ್ಪ ಗ್ರಾಮದ ಗಡಿ ಪಶ್ಚಿಮ: ಕನ್ನೆಕೊಪ್ಪ ಗಡಿಯಿಂದ ಪೋಲೀಸ್ ಕ್ವಾರ್ಟರ್ಸ್ ರಸ್ತೆಯ ಎಡಭಾಗ ಗುಂಟ ದಕ್ಷಿಣದಡೆ ಶಿವಮೊಗ್ಗ ಚನ್ನಗಿರಿ ರಸ್ತೆ ಹಾಗೂ ಪೇಟೆ ಬೀದಿ ಶ್ರೀ ಕೋಟೆ ಆಂಜನೇಯ ಸ್ವಾಮಿ ದೇವಸ್ಥಾನದ ಮಧ್ಯದ ಸರ್ಕಲ್ ವರೆಗೆ, ಉತ್ತರ: ಕೊಪ್ಪ ಗ್ರಾಮದ ಗಡಿ ದಕ್ಷಿಣ: ಪೇಟೆ ಬೀದಿ ಶ್ರೀ ಕೋಟೆ ಆಂಜನೇಯ ಸ್ವಾಮಿ ದೇವಸ್ಥಾನದ ರಸ್ತೆಯ ಎಡಭಾಗ ಗುಂಟ ಪೂರ್ವದಡೆ ಸಾಗುತ್ತಾ ಪೇಟೆ ಬೀದಿಯ ಮನೆ ನಂ.189 (ಸುಷ್ಮಾ ಜಿ ರವರ ಮನೆ) ರವರ ಮನೆಯಿಂದ ಮನೆ ನಂ.206 (ಪವಿತ್ರ ದಯಾನಂದ ಜಿ ಎನ್ ರವರ ಮನೆ) ವರೆಗಿನ ಮನೆಗಳ ಹಿತ್ತಲು ಜಾಗ ಬಳಸಿಕೊಂಡು ದಕ್ಷಿಣದಡೆಗೆ ತಿರುಗಿ ಕೊಪ್ಪ ಗ್ರಾಮದ ಗಡಿ	4
4	ಕನ್ನೆಕೊಪ್ಪ-1	ಕನ್ನೆಕೊಪ್ಪ-1 ಪೈಕಿ ಚಕ್ಕುಬಂದಿ ಪೂರ್ವ: ಹೊಳೆಹೊನ್ನೂರು ಗಡಿಯಿಂದ ಮೇಲ್ವಾಗಕ್ಕೆ ಮದಾರ್ ಸಾಬ್ ಲೇಔಟ್ ಹಿಂಭಾಗದಲ್ಲಿ ಹಾಯ್ದು ಸ.ನಂ.65, 71ರ ಪಶ್ಚದ ಗಡಿ ಗುಂಟವಾಗಿ ಸ.ನಂ.44,42,41,37,35,33,32 ಹಾಗೂ 13ರ ದಕ್ಷಿಣಗಡಿ ವರೆಗೆ ಜಂಬರಘಟ್ಟ ಗ್ರಾಮದ ಗಡಿ ಪಶ್ಚಿಮ: ಭದ್ರಾನದಿ ಹಾಗೂ ಡಣಾಯಕಪುರ ಗ್ರಾಮದ ಗಡಿ, ಉತ್ತರ: ಕನಸಿನಕಟ್ಟೆ ಗ್ರಾಮ, ದಕ್ಷಿಣ:ಹೊಳೆಹೊನ್ನೂರು ಗ್ರಾಮದ ಗಡಿ	3
5	ಕನ್ನೆಕೊಪ್ಪ-2	ಕನ್ನೆಕೊಪ್ಪ-2 ಪೈಕಿ ಚಕ್ಕುಬಂದಿ ಪೂರ್ವ: ಜಂಬರಘಟ್ಟ ಗ್ರಾಮದ ಗಡಿ ಪಶ್ಚಿಮ: ಹೊಳೆಹೊನ್ನೂರು ಗಡಿಯಿಂದ ಮೇಲ್ವಾಗಕ್ಕೆ ಮದಾರ್ ಸಾಬ್ ಲೇಔಟ್ ಹಿಂಭಾಗದಲ್ಲಿ ಹಾಯ್ದು ಸ.ನಂ.65,71 ರ ಪಶ್ಚಿಮದ ಗಡಿ ಗುಂಟವಾಗಿ ಸ.ನಂ.44,42,41,37,35,34,33 ಹಾಗೂ 13ರ ದಕ್ಷಿಣ	3

1	2	3	4	5	6	7	8	9	10	11	12	13	14
ಕ್ಷೇತ್ರದ ಸಂಖ್ಯೆ	ಪ್ರಾದೇಶಿಕ ಚುನಾವಣಾ ಕ್ಷೇತ್ರದ ಹೆಸರು	ಒಟ್ಟು ಸ್ಥಾನಗಳು	ಮೀಸಲಿರಿಸಿದ ಸ್ಥಾನಗಳು	ಅನುಸೂಚಿತ ಜಾತಿ	ಅನುಸೂಚಿತ ಜಾತಿ ಮಹಿಳೆ	ಅನುಸೂಚಿತ ಪಂಗಡ	ಅನುಸೂಚಿತ ಪಂಗಡ ಮಹಿಳೆ	ಹಿಂದುಳಿದ ವರ್ಗ 'ಅ'	ಹಿಂದುಳಿದ ವರ್ಗ 'ಅ' ಮಹಿಳೆ	ಹಿಂದುಳಿದ ವರ್ಗ 'ಬ'	ಹಿಂದುಳಿದ ವರ್ಗ 'ಬ' ಮಹಿಳೆ	ಸಾಮಾನ್ಯ	ಸಾಮಾನ್ಯ ಮಹಿಳೆ
4	ಕನ್ನೇಕೊಪ್ಪ-1	3	ಹಿಂದುಳಿದ ವರ್ಗ 'ಅ'					1					
			ಸಾಮಾನ್ಯ									1	
			ಸಾಮಾನ್ಯ ಮಹಿಳೆ										1
5	ಕನ್ನೇಕೊಪ್ಪ-2	3	ಅನುಸೂಚಿತ ಜಾತಿ	1									
			ಹಿಂದುಳಿದ ವರ್ಗ 'ಅ' ಮಹಿಳೆ						1				
			ಸಾಮಾನ್ಯ ಮಹಿಳೆ										1
6	ಕೊಪ್ಪ-1	3	ಅನುಸೂಚಿತ ಜಾತಿ ಮಹಿಳೆ		1								
			ಹಿಂದುಳಿದ ವರ್ಗ 'ಬ'							1			
			ಸಾಮಾನ್ಯ ಮಹಿಳೆ										1
7	ಕೊಪ್ಪ-2	3	ಹಿಂದುಳಿದ ವರ್ಗ 'ಅ'					1					
			ಸಾಮಾನ್ಯ									2	
8	ಕೊಪ್ಪ-3	3	ಅನುಸೂಚಿತ ಪಂಗಡ ಮಹಿಳೆ				1					1	
			ಸಾಮಾನ್ಯ										1
			ಸಾಮಾನ್ಯ ಮಹಿಳೆ										1
		26	ಒಟ್ಟು	2	2	0	1	3	3	1	1	7	6

ಜಿಲ್ಲಾಧಿಕಾರಿ
ಶಿವಮೊಗ್ಗ ಜಿಲ್ಲೆ

ತಾಲ್ಲೂಕಿನ ಹೆಸರು:	ಭದ್ರಾವತಿ
ಗ್ರಾಮ ಪಂಚಾಯತಿ ಸಂಖ್ಯೆ ಮತ್ತು ಹೆಸರು:	13-ಎಮ್ಮೆಹಟ್ಟಿ
ಒಟ್ಟು ಕ್ಷೇತ್ರಗಳ ಸಂಖ್ಯೆ:	04

ಕೋಷ್ಟಕ-1

ಕ್ಷೇತ್ರದ ಸಂಖ್ಯೆ	ಪ್ರಾದೇಶಿಕ ಚುನಾವಣಾ ಕ್ಷೇತ್ರದ ಹೆಸರು	ಪ್ರಾದೇಶಿಕ ಚುನಾವಣಾ ಕ್ಷೇತ್ರದ ವ್ಯಾಪ್ತಿ	ಹಂಚಿಕೆಯಾಗಿರುವ ಸ್ಥಾನಗಳ ಸಂಖ್ಯೆ
1	2	3	4
1	ಎಮ್ಮೆಹಟ್ಟಿ	ಎಮ್ಮೆಹಟ್ಟಿ	3
2	ಹೊಳೆಭೈರನಹಳ್ಳಿ	ಹೊಳೆಭೈರನಹಳ್ಳಿ	1
3	ಕೆರೆಬೀರನಹಳ್ಳಿ	ಕೆರೆಬೀರನಹಳ್ಳಿ	3
4	ಮೂಡಲವಿಠಲಾಪುರ	ಮೂಡಲವಿಠಲಾಪುರ	1
		ಒಟ್ಟು	8

ಕೋಷ್ಟಕ-೨
ಪ್ರಾದೇಶಿಕ ಚುನಾವಣಾ ಕ್ಷೇತ್ರಕ್ಕೆ ಮೀಸಲಿರಿಸಿದ ವರ್ಗವಾರು ಸ್ಥಾನಗಳ ವಿವರ

ಕ್ಷೇತ್ರದ ಸಂಖ್ಯೆ	ಪ್ರಾದೇಶಿಕ ಚುನಾವಣಾ ಕ್ಷೇತ್ರದ ಹೆಸರು	ಒಟ್ಟು ಸ್ಥಾನಗಳು	ಮೀಸಲಿರಿಸಿದ ಸ್ಥಾನಗಳು	ಅನುಸೂಚಿತ ಜಾತಿ	ಅನುಸೂಚಿತ ಜಾತಿ ಮಹಿಳೆ	ಅನುಸೂಚಿತ ಪಂಗಡ	ಅನುಸೂಚಿತ ಪಂಗಡ ಮಹಿಳೆ	ಹಿಂದುಳಿದ ವರ್ಗ 'ಅ'	ಹಿಂದುಳಿದ ವರ್ಗ 'ಅ' ಮಹಿಳೆ	ಹಿಂದುಳಿದ ವರ್ಗ 'ಬ'	ಹಿಂದುಳಿದ ವರ್ಗ 'ಬ' ಮಹಿಳೆ	ಸಾಮಾನ್ಯ	ಸಾಮಾನ್ಯ ಮಹಿಳೆ
1	2	3	4	5	6	7	8	9	10	11	12	13	14
1	ಎಮ್ಮೆಹಟ್ಟಿ	3	ಅನುಸೂಚಿತ ಜಾತಿ ಮಹಿಳೆ		1								
			ಹಿಂದುಳಿದ ವರ್ಗ 'ಅ'					1					
			ಸಾಮಾನ್ಯ									1	
2	ಹೊಳೆಭೈರನಹಳ್ಳಿ	1	ಸಾಮಾನ್ಯ									1	
3	ಕೆರೆಬೀರನಹಳ್ಳಿ	3	ಅನುಸೂಚಿತ ಪಂಗಡ ಮಹಿಳೆ				1						
			ಸಾಮಾನ್ಯ									1	
			ಸಾಮಾನ್ಯ ಮಹಿಳೆ										1
4	ಮೂಡಲವಿಠಲಾಪುರ	1	ಹಿಂದುಳಿದ ವರ್ಗ 'ಅ' ಮಹಿಳೆ						1				
		8	ಒಟ್ಟು	0	1	0	1	1	1	0	0	3	1

ಜಿಲ್ಲಾಧಿಕಾರಿ
ಶಿವಮೊಗ್ಗ ಜಿಲ್ಲೆ

ತಾಲ್ಲೂಕಿನ ಹೆಸರು:	ಭದ್ರಾವತಿ
ಗ್ರಾಮ ಪಂಚಾಯತಿ ಸಂಖ್ಯೆ ಮತ್ತು ಹೆಸರು:	14-ಕಲ್ಲಿಹಾಳ್
ಒಟ್ಟು ಕ್ಷೇತ್ರಗಳ ಸಂಖ್ಯೆ:	03

ಕೋಷ್ಟಕ-೧

ಕ್ಷೇತ್ರದ ಸಂಖ್ಯೆ	ಪ್ರಾದೇಶಿಕ ಚುನಾವಣಾ ಕ್ಷೇತ್ರದ ಹೆಸರು	ಪ್ರಾದೇಶಿಕ ಚುನಾವಣಾ ಕ್ಷೇತ್ರದ ವ್ಯಾಪ್ತಿ	ಹಂಚಿಕೆಯಾಗಿರುವ ಸ್ಥಾನಗಳ ಸಂಖ್ಯೆ
1	2	3	4
1	ಕಲ್ಲಿಹಾಳು	ಕಲ್ಲಿಹಾಳು	4
2	ಬೊಮ್ಮನಕಟ್ಟೆ	ಬೊಮ್ಮನಕಟ್ಟೆ	2
3	ದೊಂಬರಭೈರನಹಳ್ಳಿ	ದೊಂಬರಭೈರನಹಳ್ಳಿ	4
		ಒಟ್ಟು	10

ಕೋಷ್ಟಕ-2
ಪ್ರಾದೇಶಿಕ ಚುನಾವಣಾ ಕ್ಷೇತ್ರಕ್ಕೆ ಮೀಸಲಿರಿಸಿದ ವರ್ಗವಾರು ಸ್ಥಾನಗಳ ವಿವರ

ಕ್ಷೇತ್ರದ ಸಂಖ್ಯೆ	ಪ್ರಾದೇಶಿಕ ಚುನಾವಣಾ ಕ್ಷೇತ್ರದ ಹೆಸರು	ಒಟ್ಟು ಸ್ಥಾನಗಳು	ಮೀಸಲಿರಿಸಿದ ಸ್ಥಾನಗಳು	ಅನುಸೂಚಿತ ಜಾತಿ	ಅನುಸೂಚಿತ ಜಾತಿ ಮಹಿಳೆ	ಅನುಸೂಚಿತ ಪಂಗಡ	ಅನುಸೂಚಿತ ಪಂಗಡ ಮಹಿಳೆ	ಹಿಂದುಳಿದ ವರ್ಗ 'ಅ'	ಹಿಂದುಳಿದ ವರ್ಗ 'ಅ' ಮಹಿಳೆ	ಹಿಂದುಳಿದ ವರ್ಗ 'ಬ'	ಹಿಂದುಳಿದ ವರ್ಗ 'ಬ' ಮಹಿಳೆ	ಸಾಮಾನ್ಯ	ಸಾಮಾನ್ಯ ಮಹಿಳೆ
1	2	3	4	5	6	7	8	9	10	11	12	13	14
1	ಕಲ್ಲಹಾಳ	4	ಅನುಸೂಚಿತ ಜಾತಿ ಮಹಿಳೆ		1								
			ಅನುಸೂಚಿತ ಪಂಗಡ ಮಹಿಳೆ				1						
			ಸಾಮಾನ್ಯ									1	
			ಸಾಮಾನ್ಯ ಮಹಿಳೆ										1
2	ಬೊಮ್ಮನಕಟ್ಟೆ	2	ಅನುಸೂಚಿತ ಜಾತಿ	1									
			ಅನುಸೂಚಿತ ಜಾತಿ ಮಹಿಳೆ		1								
3	ದೊಂಬರಭೈರನಹಳ್ಳಿ	4	ಅನುಸೂಚಿತ ಜಾತಿ	1									
			ಸಾಮಾನ್ಯ									2	
			ಸಾಮಾನ್ಯ ಮಹಿಳೆ										1
		10	ಒಟ್ಟು	2	2	0	1	0	0	0	0	3	2

ಜಿಲ್ಲಾಧಿಕಾರಿ
ಶಿವಮೊಗ್ಗ ಜಿಲ್ಲೆ

ತಾಲ್ಲೂಕಿನ ಹೆಸರು:	ಭದ್ರಾವತಿ
ಗ್ರಾಮ ಪಂಚಾಯತಿ ಸಂಖ್ಯೆ ಮತ್ತು ಹೆಸರು:	15-ದಾಸರಕಲ್ಲಹಳ್ಳಿ
ಒಟ್ಟು ಕ್ಷೇತ್ರಗಳ ಸಂಖ್ಯೆ:	03

ಕೋಷ್ಟಕ-1

ಕ್ಷೇತ್ರದ ಸಂಖ್ಯೆ	ಪ್ರಾದೇಶಿಕ ಚುನಾವಣಾ ಕ್ಷೇತ್ರದ ಹೆಸರು	ಪ್ರಾದೇಶಿಕ ಚುನಾವಣಾ ಕ್ಷೇತ್ರದ ವ್ಯಾಪ್ತಿ	ಹಂಚಿಕೆಯಾಗಿರುವ ಸ್ಥಾನಗಳ ಸಂಖ್ಯೆ
1	2	3	4
1	ದಾಸರಕಲ್ಲಹಳ್ಳಿ	ದಾಸರಕಲ್ಲಹಳ್ಳಿ	4
2	ಅಗಸನಹಳ್ಳಿ	ಅಗಸನಹಳ್ಳಿ	2
3	ಅರದೊಟ್ಟು	ಅರದೊಟ್ಟು	4
		ಒಟ್ಟು	10

ಕೋಷ್ಟಕ-2
ಪ್ರಾದೇಶಿಕ ಚುನಾವಣಾ ಕ್ಷೇತ್ರಕ್ಕೆ ಮೀಸಲಿರಿಸಿದ ವರ್ಗವಾರು ಸ್ಥಾನಗಳ ವಿವರ

1	2	3	4	5	6	7	8	9	10	11	12	13	14
ಕ್ಷೇತ್ರದ ಸಂಖ್ಯೆ	ಪ್ರಾದೇಶಿಕ ಚುನಾವಣಾ ಕ್ಷೇತ್ರದ ಹೆಸರು	ಒಟ್ಟು ಸ್ಥಾನಗಳು	ಮೀಸಲಿರಿಸಿದ ಸ್ಥಾನಗಳು	ಅನುಸೂಚಿತ ಜಾತಿ	ಅನುಸೂಚಿತ ಮಹಿಳೆ	ಅನುಸೂಚಿತ ಪಂಗಡ	ಅನುಸೂಚಿತ ಪಂಗಡ ಮಹಿಳೆ	ಹಿಂದುಳಿದ ವರ್ಗ 'ಅ'	ಹಿಂದುಳಿದ ವರ್ಗ 'ಅ' ಮಹಿಳೆ	ಹಿಂದುಳಿದ ವರ್ಗ 'ಬ'	ಹಿಂದುಳಿದ ವರ್ಗ 'ಬ' ಮಹಿಳೆ	ಸಾಮಾನ್ಯ	ಸಾಮಾನ್ಯ ಮಹಿಳೆ
1	ದಾಸರಕಲ್ಲಹಳ್ಳಿ	4	ಹಿಂದುಳಿದ ವರ್ಗ 'ಅ' ಮಹಿಳೆ ಸಾಮಾನ್ಯ ಸಾಮಾನ್ಯ ಮಹಿಳೆ						1			2	1
2	ಅಗಸನಹಳ್ಳಿ	2	ಅನುಸೂಚಿತ ಪಂಗಡ ಮಹಿಳೆ ಸಾಮಾನ್ಯ				1					1	
3	ಅರದೊಟ್ಟು	4	ಅನುಸೂಚಿತ ಜಾತಿ ಮಹಿಳೆ ಹಿಂದುಳಿದ ವರ್ಗ 'ಅ' ಮಹಿಳೆ ಹಿಂದುಳಿದ ವರ್ಗ 'ಬ' ಸಾಮಾನ್ಯ	1					1		1		1
		10	ಒಟ್ಟು	0	1	0	1	0	2	1	0	4	1

ಜಿಲ್ಲಾಧಿಕಾರಿ
ಶಿವಮೊಗ್ಗ ಜಿಲ್ಲೆ

ತಾಲ್ಲೂಕಿನ ಹೆಸರು:	ಭದ್ರಾವತಿ
ಗ್ರಾಮ ಪಂಚಾಯತಿ ಸಂಖ್ಯೆ ಮತ್ತು ಹೆಸರು:	16-ಮಾರಶೆಟ್ಟಿಹಳ್ಳಿ
ಒಟ್ಟು ಕ್ಷೇತ್ರಗಳ ಸಂಖ್ಯೆ:	05

ಕೋಷ್ಟಕ-1

1	2	3	4
ಕ್ಷೇತ್ರದ ಸಂಖ್ಯೆ	ಪ್ರಾದೇಶಿಕ ಚುನಾವಣಾ ಕ್ಷೇತ್ರದ ಹೆಸರು	ಪ್ರಾದೇಶಿಕ ಚುನಾವಣಾ ಕ್ಷೇತ್ರದ ವ್ಯಾಪ್ತಿ	ಹಂಚಿಕೆಯಾಗಿರುವ ಸ್ಥಾನಗಳ ಸಂಖ್ಯೆ
1	ಮಾರಶೆಟ್ಟಿಹಳ್ಳಿ-1	ಮಾರಶೆಟ್ಟಿಹಳ್ಳಿ-1 ಪೈಕಿ ಚಕ್ಕುಬಂದಿ ಪೂರ್ವ: ಅರಕೆರೆ ಗ್ರಾಮದ ಗಡಿ, ಪಶ್ಚಿಮ: ಕ್ಷೇತ್ರ 2ರ ಗಡಿ ಉತ್ತರ: ದೊಂಬರಭೈರನಹಳ್ಳಿ ಗ್ರಾಮದ ಗಡಿ ದಕ್ಷಿಣ: ಅರಬಿಳಚಿ ಗ್ರಾಮದ ಗಡಿ	3
2	ಮಾರಶೆಟ್ಟಿಹಳ್ಳಿ-2	ಮಾರಶೆಟ್ಟಿಹಳ್ಳಿ-2 ಪೈಕಿ ಚಕ್ಕುಬಂದಿ ಪೂರ್ವ: ಕ್ಷೇತ್ರ 1ರ ಗಡಿ, ಪಶ್ಚಿಮ: ತಿಮ್ಮಾಪುರ ಗ್ರಾಮದ ಗಡಿ, ಉತ್ತರ: ದೊಂಬರಭೈರನಹಳ್ಳಿ ಗ್ರಾಮದ ಗಡಿ ದಕ್ಷಿಣ: ಅರಬಿಳಚಿ ಗ್ರಾಮದ ಗಡಿ	2
3	ತಟ್ಟೆಹಳ್ಳಿ-1	ತಟ್ಟೆಹಳ್ಳಿ-1 ಪೈಕಿ ಚಕ್ಕುಬಂದಿ ಪೂರ್ವ: ಕ್ಷೇತ್ರ 2ರ ಗಡಿ, ಪಶ್ಚಿಮ: ಕೆರೆಬೀರನಹಳ್ಳಿ ಗ್ರಾಮದ ಗಡಿ, ಉತ್ತರ: ಅರಹತೊಳಲು ಗ್ರಾಮದ ಗಡಿ ದಕ್ಷಿಣ: ತಿಮ್ಮಾಪುರ ಗ್ರಾಮದ ಗಡಿ	3

ಕ್ಷೇತ್ರದ ಸಂಖ್ಯೆ	ಪ್ರಾದೇಶಿಕ ಚುನಾವಣಾ ಕ್ಷೇತ್ರದ ಹೆಸರು	ಪ್ರಾದೇಶಿಕ ಚುನಾವಣಾ ಕ್ಷೇತ್ರದ ವ್ಯಾಪ್ತಿ	ಹಂಚಿಕೆಯಾಗಿರುವ ಸ್ಥಾನಗಳ ಸಂಖ್ಯೆ
1	2	3	4
4	ತಟ್ಟೆಹಳ್ಳಿ-2	ತಟ್ಟೆಹಳ್ಳಿ-2 ಪೈಕಿ ಚಕ್ಕುಬಂದಿ ಪೂರ್ವ: ದೊಂಬರಬೈರನಹಳ್ಳಿ ಗ್ರಾಮದ ಗಡಿ ಪಶ್ಚಿಮ: ಕ್ಷೇತ್ರ 1ರ ಗಡಿ ಉತ್ತರ: ಅರಹತೊಳಲು ಗ್ರಾಮದ ಗಡಿ ದಕ್ಷಿಣ: ಮಾರಶೆಟ್ಟೆಹಳ್ಳಿ ಗ್ರಾಮದ ಗಡಿ	3
5	ತಿಮ್ಮಾಪುರ	ತಿಮ್ಮಾಪುರ	3
ಒಟ್ಟು			14

ಕೋಷ್ಟಕ-2

ಪ್ರಾದೇಶಿಕ ಚುನಾವಣಾ ಕ್ಷೇತ್ರಕ್ಕೆ ಮೀಸಲಿರಿಸಿದ ವರ್ಗವಾರು ಸ್ಥಾನಗಳ ವಿವರ

ಕ್ಷೇತ್ರದ ಸಂಖ್ಯೆ	ಪ್ರಾದೇಶಿಕ ಚುನಾವಣಾ ಕ್ಷೇತ್ರದ ಹೆಸರು	ಒಟ್ಟು ಸ್ಥಾನಗಳು	ಮೀಸಲಿರಿಸಿದ ಸ್ಥಾನಗಳು										
			ಅನುಸೂಚಿತ ಜಾತಿ	ಅನುಸೂಚಿತ ಜಾತಿ ಮಹಿಳೆ	ಅನುಸೂಚಿತ ಪಂಗಡ	ಅನುಸೂಚಿತ ಪಂಗಡ ಮಹಿಳೆ	ಹಿಂದುಳಿದ ವರ್ಗ 'ಅ'	ಹಿಂದುಳಿದ ವರ್ಗ 'ಅ' ಮಹಿಳೆ	ಹಿಂದುಳಿದ ವರ್ಗ 'ಬ'	ಹಿಂದುಳಿದ ವರ್ಗ 'ಬ' ಮಹಿಳೆ	ಸಾಮಾನ್ಯ	ಸಾಮಾನ್ಯ ಮಹಿಳೆ	
1	2	3	4	5	6	7	8	9	10	11	12	13	14
1	ಮಾರಶೆಟ್ಟೆಹಳ್ಳಿ-1	3	ಅನುಸೂಚಿತ ಜಾತಿ ಮಹಿಳೆ	1					1				
			ಹಿಂದುಳಿದ ವರ್ಗ 'ಅ'										
			ಸಾಮಾನ್ಯ									1	
2	ಮಾರಶೆಟ್ಟೆಹಳ್ಳಿ-2	2	ಅನುಸೂಚಿತ ಜಾತಿ	1									
			ಅನುಸೂಚಿತ ಪಂಗಡ ಮಹಿಳೆ				1						
3	ತಟ್ಟೆಹಳ್ಳಿ-1	3	ಅನುಸೂಚಿತ ಜಾತಿ	1									
			ಸಾಮಾನ್ಯ									1	
			ಸಾಮಾನ್ಯ ಮಹಿಳೆ										1
4	ತಟ್ಟೆಹಳ್ಳಿ-2	3	ಅನುಸೂಚಿತ ಜಾತಿ ಮಹಿಳೆ	1									
			ಸಾಮಾನ್ಯ									1	
			ಸಾಮಾನ್ಯ ಮಹಿಳೆ										1
5	ತಿಮ್ಮಾಪುರ	3	ಹಿಂದುಳಿದ ವರ್ಗ 'ಅ' ಮಹಿಳೆ						1				
			ಸಾಮಾನ್ಯ									1	
			ಸಾಮಾನ್ಯ ಮಹಿಳೆ										1
		14	ಒಟ್ಟು	2	2	0	1	1	1	0	0	4	3

ಜಿಲ್ಲಾಧಿಕಾರಿ
ಶಿವಮೊಗ್ಗ ಜಿಲ್ಲೆ

ಕ್ಷೇತ್ರದ ಸಂಖ್ಯೆ	ಪ್ರಾದೇಶಿಕ ಚುನಾವಣಾ ಕ್ಷೇತ್ರದ ಹೆಸರು	ಒಟ್ಟು ಸ್ಥಾನಗಳು	ಮೀಸಲಿರಿಸಿದ ಸ್ಥಾನಗಳು	ಜಾತಿ ಅನುಸೂಚಿತ	ಜಾತಿ ಮಹಿಳೆ ಅನುಸೂಚಿತ	ಪಂಗಡ ಅನುಸೂಚಿತ	ಪಂಗಡ ಮಹಿಳೆ ಅನುಸೂಚಿತ	ಹಿಂದುಳಿದ ವರ್ಗ 'ಅ'	ಹಿಂದುಳಿದ ವರ್ಗ 'ಅ' ಮಹಿಳೆ	ಹಿಂದುಳಿದ ವರ್ಗ 'ಬ'	ಹಿಂದುಳಿದ ವರ್ಗ 'ಬ' ಮಹಿಳೆ	ಸಾಮಾನ್ಯ	ಸಾಮಾನ್ಯ ಮಹಿಳೆ
1	2	3	4	5	6	7	8	9	10	11	12	13	14
3	ಕಲ್ಲಾಪುರ	2	ಅನುಸೂಚಿತ ಜಾತಿ ಸಾಮಾನ್ಯ ಮಹಿಳೆ	1									
4	ಹೊಸೂರು	1	ಅನುಸೂಚಿತ ಜಾತಿ ಮಹಿಳೆ		1								
5	ದಾನವಾಡಿ	3	ಅನುಸೂಚಿತ ಪಂಗಡ ಮಹಿಳೆ ಹಿಂದುಳಿದ ವರ್ಗ 'ಅ' ಮಹಿಳೆ ಸಾಮಾನ್ಯ				1		1			1	
		12	ಒಟ್ಟು	1	1	1	1	1	1	0	0	3	3

ಜಿಲ್ಲಾಧಿಕಾರಿ
ಶಿವಮೊಗ್ಗ ಜಿಲ್ಲೆ

ತಾಲ್ಲೂಕಿನ ಹೆಸರು:	ಭದ್ರಾವತಿ
ಗ್ರಾಮ ಪಂಚಾಯತಿ ಸಂಖ್ಯೆ ಮತ್ತು ಹೆಸರು:	18-ಅರಬಿಳಚಿ
ಒಟ್ಟು ಕ್ಷೇತ್ರಗಳ ಸಂಖ್ಯೆ:	05

ಕೋಷ್ಟಕ-1

ಕ್ಷೇತ್ರದ ಸಂಖ್ಯೆ	ಪ್ರಾದೇಶಿಕ ಚುನಾವಣಾ ಕ್ಷೇತ್ರದ ಹೆಸರು	ಪ್ರಾದೇಶಿಕ ಚುನಾವಣಾ ಕ್ಷೇತ್ರದ ವ್ಯಾಪ್ತಿ	ಹಂಚಿಕೆಯಾಗಿರುವ ಸ್ಥಾನಗಳ ಸಂಖ್ಯೆ
1	2	3	4
1	ಅರಬಿಳಚಿ-1	ಅರಬಿಳಚಿ-1 ರ ಪೈಕಿ ಚಕ್ಕುಬಂದಿ ಪೂರ್ವ: ಕೆಕೆ ರಸ್ತೆ ಹಾಗೂ ಅರಬಿಳಚಿ ಕ್ಷೇತ್ರ 2ರ ಗಡಿ ಪಶ್ಚಿಮ: ಹೊಸಹಳ್ಳಿ ಗ್ರಾಮದ ಗಡಿ ಮತ್ತು ತಿಮ್ಮಾಪುರ , ಕಲ್ಲನಹಳ್ಳಿ ಗ್ರಾಮದ ಗಡಿ ಉತ್ತರ: ಮಾರಶೆಟ್ಟಿಹಳ್ಳಿ ಮತ್ತು ತಿಮ್ಮಾಪುರ ಗ್ರಾಮದ ಗಡಿ ದಕ್ಷಿಣ: ಅರಬಿಳಚಿ ಕ್ಯಾಂಪ್ 1 ಕ್ಷೇತ್ರದ ಗಡಿ ಮತ್ತು ಕೂಡ್ಲಿಗರೆ ಗ್ರಾಮದ ಗಡಿ	4
2	ಅರಬಿಳಚಿ-2	ಅರಬಿಳಚಿ-2 ರ ಪೈಕಿ ಚಕ್ಕುಬಂದಿ ಪೂರ್ವ: ಕೋಡಿಹಳ್ಳಿ ಮತ್ತು ಅರಕೆರೆ ಗ್ರಾಮದ ಗಡಿ ಪಶ್ಚಿಮ: ಕೆಕೆ ರಸ್ತೆ, ಎ ಕೆ ಕಾಲೋನಿ ಉತ್ತರ: ಅರಬಿಳಚಿ ಕ್ಷೇತ್ರ 1ರ ಗಡಿ ದಕ್ಷಿಣ: ಅರಬಿಳಚಿ ಕ್ಯಾಂಪ್ 2ನೇ ಕ್ಷೇತ್ರದ ಗಡಿ	1

ಕ್ಷೇತ್ರದ ಸಂಖ್ಯೆ	ಪ್ರಾದೇಶಿಕ ಚುನಾವಣಾ ಕ್ಷೇತ್ರದ ಹೆಸರು	ಪ್ರಾದೇಶಿಕ ಚುನಾವಣಾ ಕ್ಷೇತ್ರದ ವ್ಯಾಪ್ತಿ	ಹಂಚಿಕೆಯಾಗಿರುವ ಸ್ಥಾನಗಳ ಸಂಖ್ಯೆ
1	2	3	4
3	ಅರಬಿಳಚಿ-3	ಅರಬಿಳಚಿ-3 ರ ಪೈಕಿ ಚಕ್ಕುಬಂದಿ ಪೂರ್ವ: ಕೆ ಕೆ ರಸ್ತೆ ಪಶ್ಚಿಮ: ಅರದೊಟ್ಟು ಗ್ರಾಮದ ಗಡಿ ಉತ್ತರ: ತಿಮ್ಮಾಪುರ, ಮಾರಶೆಟ್ಟಿಹಳ್ಳಿ ಗ್ರಾಮದ ಗಡಿ ದಕ್ಷಿಣ: ಅರಬಿಳಚಿ ಕ್ಷೇತ್ರ 1ರ ಗಡಿ	2
4	ಅರಬಿಳಚಿ ಕ್ಯಾಂಪ್-1	ಅರಬಿಳಚಿ ಕ್ಯಾಂಪ್-1 ರ ಪೈಕಿ ಚಕ್ಕುಬಂದಿ ಪೂರ್ವ: ಭದ್ರಾ ಮುಖ್ಯ ನಾಲಾ ಪಶ್ಚಿಮ: ಅರಬಿಳಚಿ ಕ್ಷೇತ್ರ 2ರ ಗಡಿ ಉತ್ತರ: ಅರಬಿಳಚಿ ಕ್ಷೇತ್ರ 5ರ ಗಡಿ ದಕ್ಷಿಣ: ಕೂಡಿಗೆರೆ ಗ್ರಾಮದ ಗಡಿ	3
5	ಅರಬಿಳಚಿ ಕ್ಯಾಂಪ್-2	ಅರಬಿಳಚಿ ಕ್ಯಾಂಪ್-2 ರ ಪೈಕಿ ಚಕ್ಕುಬಂದಿ ಪೂರ್ವ: ಭದ್ರಾ ಮುಖ್ಯ ನಾಲಾ ಗ್ರಾಮದ ಗಡಿ ಪಶ್ಚಿಮ: ಅರಬಿಳಚಿ ಕ್ಷೇತ್ರ 2ರ ಗಡಿ ಉತ್ತರ: ಕೋಡಿಹಳ್ಳಿ ಗ್ರಾಮದ ಗಡಿ ದಕ್ಷಿಣ: ಅರಬಿಳಚಿ ಕ್ಷೇತ್ರ 4ರ ಗಡಿ	4
ಒಟ್ಟು			14

ಕೋಷ್ಟಕ-2

ಪ್ರಾದೇಶಿಕ ಚುನಾವಣಾ ಕ್ಷೇತ್ರಕ್ಕೆ ಮೀಸಲಿರಿಸಿದ ವರ್ಗವಾರು ಸ್ಥಾನಗಳ ವಿವರ

ಕ್ಷೇತ್ರದ ಸಂಖ್ಯೆ	ಪ್ರಾದೇಶಿಕ ಚುನಾವಣಾ ಕ್ಷೇತ್ರದ ಹೆಸರು	ಒಟ್ಟು ಸ್ಥಾನಗಳು	ಮೀಸಲಿರಿಸಿದ ಸ್ಥಾನಗಳು	ಮೀಸಲಿರಿಸಿದ ವರ್ಗವಾರು ಸ್ಥಾನಗಳ ವಿವರ									
				ಅನುಸೂಚಿತ ಜಾತಿ	ಅನುಸೂಚಿತ ಜಾತಿ ಮಹಿಳೆ	ಅನುಸೂಚಿತ ಪಂಗಡ	ಅನುಸೂಚಿತ ಪಂಗಡ ಮಹಿಳೆ	ಹಿಂದುಳಿದ ವರ್ಗ 'ಅ'	ಹಿಂದುಳಿದ ವರ್ಗ 'ಅ' ಮಹಿಳೆ	ಹಿಂದುಳಿದ ವರ್ಗ 'ಬ'	ಹಿಂದುಳಿದ ವರ್ಗ 'ಬ' ಮಹಿಳೆ	ಸಾಮಾನ್ಯ	ಸಾಮಾನ್ಯ ಮಹಿಳೆ
1	2	3	4	5	6	7	8	9	10	11	12	13	14
1	ಅರಬಿಳಚಿ-1	4	ಅನುಸೂಚಿತ ಜಾತಿ ಮಹಿಳೆ		1								
			ಸಾಮಾನ್ಯ									2	
			ಸಾಮಾನ್ಯ ಮಹಿಳೆ										1
2	ಅರಬಿಳಚಿ-2	1	ಅನುಸೂಚಿತ ಜಾತಿ	1									
3	ಅರಬಿಳಚಿ-3	2	ಅನುಸೂಚಿತ ಜಾತಿ ಮಹಿಳೆ		1								
			ಸಾಮಾನ್ಯ									1	
4	ಅರಬಿಳಚಿ ಕ್ಯಾಂಪ್-1	3	ಅನುಸೂಚಿತ ಜಾತಿ	1									
			ಅನುಸೂಚಿತ ಜಾತಿ ಮಹಿಳೆ		1								
			ಸಾಮಾನ್ಯ ಮಹಿಳೆ										1
5	ಅರಬಿಳಚಿ ಕ್ಯಾಂಪ್-2	4	ಅನುಸೂಚಿತ ಜಾತಿ	1									
			ಅನುಸೂಚಿತ ಪಂಗಡ ಮಹಿಳೆ				1						

ಕ್ಷೇತ್ರದ ಸಂಖ್ಯೆ	ಪ್ರಾದೇಶಿಕ ಚುನಾವಣಾ ಕ್ಷೇತ್ರದ ಹೆಸರು	ಒಟ್ಟು ಸ್ಥಾನಗಳು	ಮೀಸಲಿರಿಸಿದ ಸ್ಥಾನಗಳು	ಅನುಸೂಚಿತ ಜಾತಿ	ಅನುಸೂಚಿತ ಮಹಿಳೆ	ಅನುಸೂಚಿತ ಪಂಗಡ	ಅನುಸೂಚಿತ ಪಂಗಡ ಮಹಿಳೆ	ಹಿಂದುಳಿದ ವರ್ಗ 'ಅ'	ಹಿಂದುಳಿದ ವರ್ಗ 'ಅ' ಮಹಿಳೆ	ಹಿಂದುಳಿದ ವರ್ಗ 'ಬ'	ಹಿಂದುಳಿದ ವರ್ಗ 'ಬ' ಮಹಿಳೆ	ಸಾಮಾನ್ಯ	ಸಾಮಾನ್ಯ ಮಹಿಳೆ
1	2	3	4	5	6	7	8	9	10	11	12	13	14
2	ನಾಗತಿಬೆಳಗಲು (ತಾಂಡ)-2	3	ಅನುಸೂಚಿತ ಜಾತಿ	1									
			ಅನುಸೂಚಿತ ಜಾತಿ ಮಹಿಳೆ		1								
			ಸಾಮಾನ್ಯ									1	
3	ಹೊಸಹಳ್ಳಿ	2	ಅನುಸೂಚಿತ ಜಾತಿ	1									
			ಸಾಮಾನ್ಯ ಮಹಿಳೆ										1
4	ತಳ್ಳಿಕಟ್ಟೆ-1	2	ಅನುಸೂಚಿತ ಜಾತಿ ಮಹಿಳೆ		1								
			ಸಾಮಾನ್ಯ									1	
5	ತಳ್ಳಿಕಟ್ಟೆ (ಕುಮರಿ ನಾರಾಯಣಪುರ)-2	1	ಸಾಮಾನ್ಯ									1	
		11	ಒಟ್ಟು	2	3	0	1	0	0	0	0	3	2

ಜಿಲ್ಲಾಧಿಕಾರಿ
ಶಿವಮೊಗ್ಗ ಜಿಲ್ಲೆ

ತಾಲ್ಲೂಕಿನ ಹೆಸರು:	ಭದ್ರಾವತಿ
ಗ್ರಾಮ ಪಂಚಾಯತಿ ಸಂಖ್ಯೆ ಮತ್ತು ಹೆಸರು:	20-ಕೂಡ್ಲಿಗರೆ
ಒಟ್ಟು ಕ್ಷೇತ್ರಗಳ ಸಂಖ್ಯೆ:	04

ಕೋಷ್ಟಕ-1

ಕ್ಷೇತ್ರದ ಸಂಖ್ಯೆ	ಪ್ರಾದೇಶಿಕ ಚುನಾವಣಾ ಕ್ಷೇತ್ರದ ಹೆಸರು	ಪ್ರಾದೇಶಿಕ ಚುನಾವಣಾ ಕ್ಷೇತ್ರದ ವ್ಯಾಪ್ತಿ	ಹಂಚಿಕೆಯಾಗಿರುವ ಸ್ಥಾನಗಳ ಸಂಖ್ಯೆ
1	2	3	4
1	ಕೂಡ್ಲಿಗರೆ-1	ಕೂಡ್ಲಿಗರೆ-1 ಪೈಕಿ ಚಕ್ಕುಬಂದಿ ಪೂರ್ವ: ಕೂಡ್ಲಿಗರೆ ಕ್ಷೇತ್ರ 2ರ ಗಡಿ ಪಶ್ಚಿಮ: ಕಲ್ಪನಹಳ್ಳಿ ಗ್ರಾಮದ ಗಡಿ ಉತ್ತರ: ಕೋಡಿಹಳ್ಳಿ ಗ್ರಾಮದ ಗಡಿ ದಕ್ಷಿಣ: ಸೀತಾರಾಮಪುರಗ್ರಾಮದ ಗಡಿ ಕೊಟ್ಟದಾಳು(ಬೇ) ನವಿಲೆಬಸವಾಪುರ (ಬೇ) ಹಾಳುಮಲ್ಲಾಪುರ (ಬೇ)	4
2	ಕೂಡ್ಲಿಗರೆ-2 (ಅಟಗಾರಿ ಕ್ಯಾಂಪ್)	ಕೂಡ್ಲಿಗರೆ-2 ಪೈಕಿ ಚಕ್ಕುಬಂದಿ ಪೂರ್ವ: ಹಾಳುಮಲ್ಲಾಪುರ ಗ್ರಾಮದ ಗಡಿ ಪಶ್ಚಿಮ: ಕೂಡ್ಲಿಗರೆ ಕ್ಷೇತ್ರ 1ರ ಗಡಿ ಉತ್ತರ: ಕೊಟ್ಟದಾಳು ಗ್ರಾಮದ ಗಡಿ ದಕ್ಷಿಣ: ಅತ್ತಿಗುಂದ ಗ್ರಾಮದ ಗಡಿ	4

3	ಕಲ್ಪನಹಳ್ಳಿ	ಕಲ್ಪನಹಳ್ಳಿ	3
4	ಕೋಡಿಹಳ್ಳಿ	ಕೋಡಿಹಳ್ಳಿ	2
ಒಟ್ಟು			13

ಕೋಷ್ಟಕ-2

ಪ್ರಾದೇಶಿಕ ಚುನಾವಣಾ ಕ್ಷೇತ್ರಕ್ಕೆ ಮೀಸಲಿರಿಸಿದ ವರ್ಗವಾರು ಸ್ಥಾನಗಳ ವಿವರ

ಕ್ಷೇತ್ರದ ಸಂಖ್ಯೆ	ಪ್ರಾದೇಶಿಕ ಚುನಾವಣಾ ಕ್ಷೇತ್ರದ ಹೆಸರು	ಒಟ್ಟು ಸ್ಥಾನಗಳು	ಮೀಸಲಿರಿಸಿದ ಸ್ಥಾನಗಳು	ಅನುಸೂಚಿತ ಜಾತಿ	ಅನುಸೂಚಿತ ಜಾತಿ ಮಹಿಳೆ	ಅನುಸೂಚಿತ ಪಂಗಡ	ಅನುಸೂಚಿತ ಪಂಗಡ ಮಹಿಳೆ	ಹಿಂದುಳಿದ ವರ್ಗ 'ಅ'	ಹಿಂದುಳಿದ ವರ್ಗ 'ಅ' ಮಹಿಳೆ	ಹಿಂದುಳಿದ ವರ್ಗ 'ಬ'	ಹಿಂದುಳಿದ ವರ್ಗ 'ಬ' ಮಹಿಳೆ	ಸಾಮಾನ್ಯ	ಸಾಮಾನ್ಯ ಮಹಿಳೆ
				5	6	7	8	9	10	11	12	13	14
1	ಕೂಡ್ಲೆಗೆರೆ-1	4	ಅನುಸೂಚಿತ ಜಾತಿ	1									
			ಅನುಸೂಚಿತ ಪಂಗಡ ಮಹಿಳೆ				1						
			ಸಾಮಾನ್ಯ									1	
			ಸಾಮಾನ್ಯ ಮಹಿಳೆ										1
2	ಕೂಡ್ಲೆಗೆರೆ-2 (ಅಟಗಾರಿ ಕ್ಯಾಂಪ್)	4	ಅನುಸೂಚಿತ ಜಾತಿ	1									
			ಅನುಸೂಚಿತ ಜಾತಿ ಮಹಿಳೆ		1								
			ಸಾಮಾನ್ಯ									1	
			ಸಾಮಾನ್ಯ ಮಹಿಳೆ										1
3	ಕಲ್ಪನಹಳ್ಳಿ	3	ಅನುಸೂಚಿತ ಜಾತಿ	1									
			ಅನುಸೂಚಿತ ಜಾತಿ ಮಹಿಳೆ		1								
			ಸಾಮಾನ್ಯ ಮಹಿಳೆ										1
4	ಕೋಡಿಹಳ್ಳಿ	2	ಅನುಸೂಚಿತ ಜಾತಿ ಮಹಿಳೆ		1								
			ಸಾಮಾನ್ಯ									1	
		13	ಒಟ್ಟು	3	3	0	1	0	0	0	0	3	3

ಜಿಲ್ಲಾಧಿಕಾರಿ
ಶಿವಮೊಗ್ಗ ಜಿಲ್ಲೆ

ತಾಲ್ಲೂಕಿನ ಹೆಸರು:	ಭದ್ರಾವತಿ
ಗ್ರಾಮ ಪಂಚಾಯತಿ ಸಂಖ್ಯೆ ಮತ್ತು ಹೆಸರು:	21-ಅತ್ತಿಗುಂದ
ಒಟ್ಟು ಕ್ಷೇತ್ರಗಳ ಸಂಖ್ಯೆ:	05

ಕೋಷ್ಟಕ-1

ಕ್ಷೇತ್ರದ ಸಂಖ್ಯೆ	ಪ್ರಾದೇಶಿಕ ಚುನಾವಣಾ ಕ್ಷೇತ್ರದ ಹೆಸರು	ಪ್ರಾದೇಶಿಕ ಚುನಾವಣಾ ಕ್ಷೇತ್ರದ ವ್ಯಾಪ್ತಿ	ಹಂಚಿಕೆಯಾಗಿರುವ ಸ್ಥಾನಗಳ ಸಂಖ್ಯೆ
1	2	3	4
1	ಅತ್ತಿಗುಂದ-1	ಅತ್ತಿಗುಂದ-1 ಪೈಕಿ ಚಕ್ಕುಬಂದಿ ಪೂರ್ವ: ಬೆಳ್ಳಿಗರೆ ಗ್ರಾಮದ ಗಡಿ ಪಶ್ಚಿಮ: ಸೀತಾರಾಮಪುರ ಗ್ರಾಮದ ಗಡಿ ಉತ್ತರ: ಕೂಡ್ಲಿಗರೆ ಗ್ರಾಮದ ಗಡಿ ದಕ್ಷಿಣ: ಅತ್ತಿಗುಂದ ಕ್ಷೇತ್ರ 2ರ ಗಡಿ	3
2	ಅತ್ತಿಗುಂದ-2	ಅತ್ತಿಗುಂದ-2 ಪೈಕಿ ಚಕ್ಕುಬಂದಿ ಪೂರ್ವ: ಬೆಳ್ಳಿಗರೆ ಗ್ರಾಮದ ಗಡಿ ಪಶ್ಚಿಮ: ಅರಳಿಹಳ್ಳಿ ಗ್ರಾಮದ ಗಡಿ ಉತ್ತರ: ಅತ್ತಿಗುಂದ ಕ್ಷೇತ್ರ 1ರ ಗಡಿ ದಕ್ಷಿಣ: ಬಸಲೀಕಟ್ಟೆ ಗ್ರಾಮದ ಗಡಿ	2
3	ಸೀತಾರಾಮಪುರ	ಸೀತಾರಾಮಪುರ	3
4	ಬಸಲೀಕಟ್ಟೆ-1	ಬಸಲೀಕಟ್ಟೆ-1 ಪೈಕಿ ಚಕ್ಕುಬಂದಿ ಪೂರ್ವ: ಬಸಲೀಕಟ್ಟೆ ಕ್ಷೇತ್ರ 2ರ ಗಡಿ ಪಶ್ಚಿಮ: ಅರಳಿಹಳ್ಳಿ ಗ್ರಾಮದ ಗಡಿ ಉತ್ತರ: ಅತ್ತಿಗುಂದ ಗ್ರಾಮದ ಗಡಿ ದಕ್ಷಿಣ: ಗುಡ್ಡದ ನೇರಲೇಕೆರೆ ಗ್ರಾಮದ ಗಡಿ	2
5	ಬಸಲೀಕಟ್ಟೆ (ರೆಡ್ಡಿಕ್ಯಾಂಪ್)-2	ಬಸಲೀಕಟ್ಟೆ-2 ಪೈಕಿ ಚಕ್ಕುಬಂದಿ ಪೂರ್ವ: ಬೆಳ್ಳಿಗರೆ ಗ್ರಾಮದ ಗಡಿ ಪಶ್ಚಿಮ: ಬಸಲೀಕಟ್ಟೆ ಕ್ಷೇತ್ರ 1ರ ಗ್ರಾಮದ ಗಡಿ ಉತ್ತರ: ಅತ್ತಿಗುಂದ ಗ್ರಾಮದ ಗಡಿ ದಕ್ಷಿಣ: ಗುಡ್ಡದನೇರಲೇಕೆರೆ ಗ್ರಾಮದ ಗಡಿ	2
ಒಟ್ಟು			12

ಕೋಷ್ಟಕ-2

ಪ್ರಾದೇಶಿಕ ಚುನಾವಣಾ ಕ್ಷೇತ್ರಕ್ಕೆ ಮೀಸಲಿರಿಸಿದ ವರ್ಗವಾರು ಸ್ಥಾನಗಳ ವಿವರ

ಕ್ಷೇತ್ರದ ಸಂಖ್ಯೆ	ಪ್ರಾದೇಶಿಕ ಚುನಾವಣಾ ಕ್ಷೇತ್ರದ ಹೆಸರು	ಒಟ್ಟು ಸ್ಥಾನಗಳು	ಮೀಸಲಿರಿಸಿದ ಸ್ಥಾನಗಳು	ಅನುಸೂಚಿತ ಜಾತಿ	ಅನುಸೂಚಿತ ಜಾತಿ ಮಹಿಳೆ	ಅನುಸೂಚಿತ ಪಂಗಡ	ಅನುಸೂಚಿತ ಪಂಗಡ ಮಹಿಳೆ	ಹಿಂದುಳಿದ ವರ್ಗ 'ಅ'	ಹಿಂದುಳಿದ ವರ್ಗ 'ಅ' ಮಹಿಳೆ	ಹಿಂದುಳಿದ ವರ್ಗ 'ಬ'	ಹಿಂದುಳಿದ ವರ್ಗ 'ಬ' ಮಹಿಳೆ	ಸಾಮಾನ್ಯ	ಸಾಮಾನ್ಯ ಮಹಿಳೆ
1	2	3	4	5	6	7	8	9	10	11	12	13	14
1	ಅತ್ತಿಗುಂದ-1	3	ಅನುಸೂಚಿತ ಜಾತಿ	1									
			ಹಿಂದುಳಿದ ವರ್ಗ 'ಅ' ಮಹಿಳೆ						1				

ಕ್ಷೇತ್ರದ ಸಂಖ್ಯೆ	ಪ್ರಾದೇಶಿಕ ಚುನಾವಣಾ ಕ್ಷೇತ್ರದ ಹೆಸರು	ಒಟ್ಟು ಸ್ಥಾನಗಳು	ಮೀಸಲಿರಿಸಿದ ಸ್ಥಾನಗಳು	ಅನುಸೂಚಿತ ಜಾತಿ	ಅನುಸೂಚಿತ ಜಾತಿ ಮಹಿಳೆ	ಅನುಸೂಚಿತ ಪಂಗಡ	ಅನುಸೂಚಿತ ಪಂಗಡ ಮಹಿಳೆ	ಹಿಂದುಳಿದ ವರ್ಗ 'ಅ'	ಹಿಂದುಳಿದ ವರ್ಗ 'ಅ' ಮಹಿಳೆ	ಹಿಂದುಳಿದ ವರ್ಗ 'ಬ'	ಹಿಂದುಳಿದ ವರ್ಗ 'ಬ' ಮಹಿಳೆ	ಸಾಮಾನ್ಯ	ಸಾಮಾನ್ಯ ಮಹಿಳೆ
1	2	3	4	5	6	7	8	9	10	11	12	13	14
			ಸಾಮಾನ್ಯ ಮಹಿಳೆ										1
2	ಅತ್ತಿಗುಂದ-2	2	ಅನುಸೂಚಿತ ಪಂಗಡ ಮಹಿಳೆ				1						
			ಸಾಮಾನ್ಯ									1	
3	ಸೀತಾರಾಮಪುರ	3	ಅನುಸೂಚಿತ ಜಾತಿ ಮಹಿಳೆ	1									
			ಹಿಂದುಳಿದ ವರ್ಗ 'ಅ'					1					
			ಸಾಮಾನ್ಯ									1	
4	ಬಸಲೀಕಟ್ಟೆ-1	2	ಅನುಸೂಚಿತ ಜಾತಿ ಮಹಿಳೆ	1									
			ಸಾಮಾನ್ಯ									1	
5	ಬಸಲೀಕಟ್ಟೆ (ರೆಡ್ಡಿಕಾಂಪ್)-2	2	ಸಾಮಾನ್ಯ									1	
			ಸಾಮಾನ್ಯ ಮಹಿಳೆ										1
		12	ಒಟ್ಟು	1	2	0	1	1	1	0	0	4	2

ಜಿಲ್ಲಾಧಿಕಾರಿ
ಶಿವಮೊಗ್ಗ ಜಿಲ್ಲೆ

ತಾಲ್ಲೂಕಿನ ಹೆಸರು:	ಭದ್ರಾವತಿ
ಗ್ರಾಮ ಪಂಚಾಯತಿ ಸಂಖ್ಯೆ ಮತ್ತು ಹೆಸರು:	22-ಕೊಮಾರನಹಳ್ಳಿ
ಒಟ್ಟು ಕ್ಷೇತ್ರಗಳ ಸಂಖ್ಯೆ:	06

ಕೋಷ್ಟಕ-1

ಕ್ಷೇತ್ರದ ಸಂಖ್ಯೆ	ಪ್ರಾದೇಶಿಕ ಚುನಾವಣಾ ಕ್ಷೇತ್ರದ ಹೆಸರು	ಪ್ರಾದೇಶಿಕ ಚುನಾವಣಾ ಕ್ಷೇತ್ರದ ವ್ಯಾಪ್ತಿ	ಹಂಚಿಕೆಯಾಗಿರುವ ಸ್ಥಾನಗಳ ಸಂಖ್ಯೆ
1	2	3	4
1	ಕೊಮಾರನಹಳ್ಳಿ-1	ಕೊಮಾರನಹಳ್ಳಿ-1 ರ ಪೈಕಿ ಚಕ್ಕುಬಂದಿ ಪೂರ್ವ: ಗುಡ್ಡದನೇರಲೇಕೆರೆ ಗ್ರಾಮದ ಗಡಿ ಪಶ್ಚಿಮ: ದೇವರಹಳ್ಳಿ ಗ್ರಾಮದ ಗಡಿ ಉತ್ತರ: ಕೊಮಾರನಹಳ್ಳಿಕ್ಷೇತ್ರ 2ರ (ಸಂಜೀವನಗರ) ಗಡಿ ದಕ್ಷಿಣ: ದೇವರಹಳ್ಳಿ ಗ್ರಾಮದ ಗಡಿ	3
2	ಕೊಮಾರನಹಳ್ಳಿ (ಸಂಜೀವನಗರ)-2	ಕೊಮಾರನಹಳ್ಳಿ-2 ರ ಪೈಕಿ ಚಕ್ಕುಬಂದಿ ಪೂರ್ವ: ಗುಡ್ಡದನೇರಲೇಕೆರೆ ಗ್ರಾಮದ ಗಡಿ ಪಶ್ಚಿಮ: ವೀರಾಪುರ ಗ್ರಾಮದ ಗಡಿ ಉತ್ತರ: ಅರಳೀಹಳ್ಳಿ ಗ್ರಾಮದ ಗಡಿ ದಕ್ಷಿಣ: ಕೊಮಾರನಹಳ್ಳಿ ಕ್ಷೇತ್ರ 1ರ ಗಡಿ	1

ಕ್ಷೇತ್ರದ ಸಂಖ್ಯೆ	ಪ್ರಾದೇಶಿಕ ಚುನಾವಣಾ ಕ್ಷೇತ್ರದ ಹೆಸರು	ಒಟ್ಟು ಸ್ಥಾನಗಳು	ಮೀಸಲಿರಿಸಿದ ಸ್ಥಾನಗಳು	ಅನುಸೂಚಿತ ಜಾತಿ	ಅನುಸೂಚಿತ ಜಾತಿ ಮಹಿಳೆ	ಅನುಸೂಚಿತ ಪಂಗಡ	ಅನುಸೂಚಿತ ಪಂಗಡ ಮಹಿಳೆ	ಹಿಂದುಳಿದ ವರ್ಗ 'ಅ'	ಹಿಂದುಳಿದ ವರ್ಗ 'ಅ' ಮಹಿಳೆ	ಹಿಂದುಳಿದ ವರ್ಗ 'ಬ'	ಹಿಂದುಳಿದ ವರ್ಗ 'ಬ' ಮಹಿಳೆ	ಸಾಮಾನ್ಯ	ಸಾಮಾನ್ಯ ಮಹಿಳೆ
1	2	3	4	5	6	7	8	9	10	11	12	13	14
4	ಗುಡ್ಡದ ನೇರಲೇಕೆರೆ (ಸಿದ್ದರಮಟ್ಟಿ)-2	1	ಅನುಸೂಚಿತ ಜಾತಿ ಮಹಿಳೆ		1								
5	ದೇವರಹಳ್ಳಿ-1	3	ಅನುಸೂಚಿತ ಪಂಗಡ ಮಹಿಳೆ				1						
			ಸಾಮಾನ್ಯ									1	
			ಸಾಮಾನ್ಯ ಮಹಿಳೆ										1
6	ದೇವರಹಳ್ಳಿ (ರಂಗನಾಥಪುರ)-2	2	ಅನುಸೂಚಿತ ಜಾತಿ ಮಹಿಳೆ		1								
			ಸಾಮಾನ್ಯ									1	
		13	ಒಟ್ಟು	2	3	0	1	0	0	0	0	4	3

ಜಿಲ್ಲಾಧಿಕಾರಿ
ಶಿವಮೊಗ್ಗ ಜಿಲ್ಲೆ

ತಾಲ್ಲೂಕಿನ ಹೆಸರು:	ಭದ್ರಾವತಿ
ಗ್ರಾಮ ಪಂಚಾಯತಿ ಸಂಖ್ಯೆ ಮತ್ತು ಹೆಸರು:	23-ತಡಸ
ಒಟ್ಟು ಕ್ಷೇತ್ರಗಳ ಸಂಖ್ಯೆ:	05

ಕೋಷ್ಟಕ-1

ಕ್ಷೇತ್ರದ ಸಂಖ್ಯೆ	ಪ್ರಾದೇಶಿಕ ಚುನಾವಣಾ ಕ್ಷೇತ್ರದ ಹೆಸರು	ಪ್ರಾದೇಶಿಕ ಚುನಾವಣಾ ಕ್ಷೇತ್ರದ ವ್ಯಾಪ್ತಿ	ಹಂಚಿಕೆಯಾಗಿರುವ ಸ್ಥಾನಗಳ ಸಂಖ್ಯೆ
1	2	3	4
1	ತಡಸ-1	ತಡಸ-1 ರ ಪೈಕಿ ಚಕ್ಕುಬಂದಿ ಪೂರ್ವ: ಭದ್ರಾನದಿ ಪಶ್ಚಿಮ: ಪದ್ಮೇನಹಳ್ಳಿ ಗ್ರಾಮದ ಗಡಿ ಉತ್ತರ: ಕ್ಷೇತ್ರ 3ರ ಗಡಿ ದಕ್ಷಿಣ: ಕ್ಷೇತ್ರ 1ರ ಗಡಿ	3
2	ತಡಸ (ಮಕಾನ್ ಕಟ್ಟೆ)-2	ತಡಸ-2 ಪೈಕಿ ಚಕ್ಕುಬಂದಿ ಪೂರ್ವ: ಭದ್ರಾನದಿ ಪಶ್ಚಿಮ: ಪದ್ಮೇನಹಳ್ಳಿ ಗ್ರಾಮದ ಗಡಿ ಉತ್ತರ: ಶಿವಮೊಗ್ಗ ತಾಲ್ಲೂಕು ಗ್ರಾಮದ ಗಡಿ ದಕ್ಷಿಣ: ಕ್ಷೇತ್ರ 2ರ ಗಡಿ	3
3	ತಡಸ (ಇಸ್ಲಾ ನಗರ)-3	ತಡಸ-3 ಪೈಕಿ ಚಕ್ಕುಬಂದಿ ಪೂರ್ವ: ಭದ್ರಾನದಿ ಪಶ್ಚಿಮ: ಪದ್ಮೇನಹಳ್ಳಿ ಗ್ರಾಮದ ಗಡಿ	3

ಕ್ಷೇತ್ರದ ಸಂಖ್ಯೆ	ಪ್ರಾದೇಶಿಕ ಚುನಾವಣಾ ಕ್ಷೇತ್ರದ ಹೆಸರು	ಪ್ರಾದೇಶಿಕ ಚುನಾವಣಾ ಕ್ಷೇತ್ರದ ವ್ಯಾಪ್ತಿ	ಹಂಚಿಕೆಯಾಗಿರುವ ಸ್ಥಾನಗಳ ಸಂಖ್ಯೆ
1	2	3	4
		ಉತ್ತರ: ಕ್ಷೇತ್ರ 2ರ ಗಡಿ ದಕ್ಷಿಣ: ದೋಣಭಗಟ್ಟ ಗ್ರಾಮದ ಗಡಿ	
4	ಮತ್ತಿಘಟ್ಟ	ಮತ್ತಿಘಟ್ಟ	2
5	ಹಾತಿಕಟ್ಟೆ	ಹಾತಿಕಟ್ಟೆ	2
ಒಟ್ಟು			13

ಕೋಷ್ಟಕ-2

ಪ್ರಾದೇಶಿಕ ಚುನಾವಣಾ ಕ್ಷೇತ್ರಕ್ಕೆ ಮೀಸಲಿರಿಸಿದ ವರ್ಗವಾರು ಸ್ಥಾನಗಳ ವಿವರ

ಕ್ಷೇತ್ರ ಸಂಖ್ಯೆ	ಪ್ರಾದೇಶಿಕ ಚುನಾವಣಾ ಕ್ಷೇತ್ರದ ಹೆಸರು	ಒಟ್ಟು ಸ್ಥಾನಗಳು	ಮೀಸಲಿರಿಸಿದ ಸ್ಥಾನಗಳು										
			ಅನುಸೂಚಿತ ಜಾತಿ	ಅನುಸೂಚಿತ ಜಾತಿ ಮಹಿಳೆ	ಅನುಸೂಚಿತ ಪಂಗಡ	ಅನುಸೂಚಿತ ಪಂಗಡ ಮಹಿಳೆ	ಹಿಂದುಳಿದ ವರ್ಗ 'ಅ'	ಹಿಂದುಳಿದ ವರ್ಗ 'ಅ' ಮಹಿಳೆ	ಹಿಂದುಳಿದ ವರ್ಗ 'ಬ'	ಹಿಂದುಳಿದ ವರ್ಗ 'ಬ' ಮಹಿಳೆ	ಸಾಮಾನ್ಯ	ಸಾಮಾನ್ಯ ಮಹಿಳೆ	
1	2	3	4	5	6	7	8	9	10	11	12	13	14
1	ತಡಸ-1	3	ಅನುಸೂಚಿತ ಜಾತಿ	1									
			ಹಿಂದುಳಿದ ವರ್ಗ 'ಬ'							1			
			ಸಾಮಾನ್ಯ ಮಹಿಳೆ										1
2	ತಡಸ (ಮಕಾನ್ ಕಟ್ಟೆ)-2	3	ಹಿಂದುಳಿದ ವರ್ಗ 'ಅ' ಮಹಿಳೆ						1				
			ಸಾಮಾನ್ಯ									1	
			ಸಾಮಾನ್ಯ ಮಹಿಳೆ										1
3	ತಡಸ (ಇಸ್ಲಾ ನಗರ)-3	3	ಹಿಂದುಳಿದ ವರ್ಗ 'ಅ' ಮಹಿಳೆ						1				
			ಸಾಮಾನ್ಯ									1	
			ಸಾಮಾನ್ಯ ಮಹಿಳೆ										1
4	ಮತ್ತಿಘಟ್ಟ	2	ಅನುಸೂಚಿತ ಪಂಗಡ ಮಹಿಳೆ				1						
			ಸಾಮಾನ್ಯ									1	
5	ಹಾತಿಕಟ್ಟೆ	2	ಅನುಸೂಚಿತ ಜಾತಿ ಮಹಿಳೆ		1								
			ಸಾಮಾನ್ಯ									1	
		13	ಒಟ್ಟು	1	1	0	1	0	2	1	0	4	3

ಜಿಲ್ಲಾಧಿಕಾರಿ
ಶಿವಮೊಗ್ಗ ಜಿಲ್ಲೆ

ತಾಲ್ಲೂಕಿನ ಹೆಸರು:	ಭದ್ರಾವತಿ
ಗ್ರಾಮ ಪಂಚಾಯತಿ ಸಂಖ್ಯೆ ಮತ್ತು ಹೆಸರು:	24-ದೊಣಬಘಟ್ಟ
ಒಟ್ಟು ಕ್ಷೇತ್ರಗಳ ಸಂಖ್ಯೆ:	07

ಕೋಷ್ಟಕ-1

ಕ್ಷೇತ್ರದ ಸಂಖ್ಯೆ	ಪ್ರಾದೇಶಿಕ ಚುನಾವಣಾ ಕ್ಷೇತ್ರದ ಹೆಸರು	ಪ್ರಾದೇಶಿಕ ಚುನಾವಣಾ ಕ್ಷೇತ್ರದ ವ್ಯಾಪ್ತಿ	ಹಂಚಿಕೆಯಾಗಿರುವ ಸ್ಥಾನಗಳ ಸಂಖ್ಯೆ
1	2	3	4
1	ದೊಣಬಘಟ್ಟ-1	ದೊಣಬಘಟ್ಟ-1 ಪೈಕಿ ಚಕ್ಕುಬಂದಿ ಪೂರ್ವ: ನ್ಯೂ ಮೊಹಲ್ಲಾ ರಸ್ತೆ ಪಶ್ಚಿಮ: ಬಿಳಕಿ ತಾಂಡ ಗಡಿ ಉತ್ತರ: ಬಿಳಕಿ ಮುಖ್ಯ ರಸ್ತೆ ದಕ್ಷಿಣ: ಹೆಬ್ಬಂಡಿ ಗ್ರಾಮದ ಗಡಿ	2
2	ದೊಣಬಘಟ್ಟ-2	ದೊಣಬಘಟ್ಟ-2 ಪೈಕಿ ಚಕ್ಕುಬಂದಿ ಪೂರ್ವ: ತಡಸ ಮುಖ್ಯ ರಸ್ತೆ ಪಶ್ಚಿಮ: ಪದ್ಮೇನಹಳ್ಳಿ ಗ್ರಾಮದ ಗಡಿ ಉತ್ತರ: ಎ ಕೆ ಕಾಲೋನಿ ದಕ್ಷಿಣ: ಬಿಳಕಿ ಮುಖ್ಯ ರಸ್ತೆ	4
3	ದೊಣಬಘಟ್ಟ-3	ದೊಣಬಘಟ್ಟ-3 ಪೈಕಿ ಚಕ್ಕುಬಂದಿ ಪೂರ್ವ: ತಡಸ ಮುಖ್ಯ ರಸ್ತೆ ಪಶ್ಚಿಮ: ಪದ್ಮೇನಹಳ್ಳಿ ಗ್ರಾಮದ ಗಡಿ ಉತ್ತರ: ತಡಸ ಗ್ರಾಮದ ಗಡಿ ದಕ್ಷಿಣ: ಎ ಕೆ ಕಾಲೋನಿ	2
4	ದೊಣಬಘಟ್ಟ-4	ದೊಣಬಘಟ್ಟ-4 ಪೈಕಿ ಚಕ್ಕುಬಂದಿ ಪೂರ್ವ: ಹಿಲಾಲ್ ಮಸೀದಿಯಿಂದ ನ್ಯೂಮೊಹಲ್ಲಾ ರಸ್ತೆ ಪಶ್ಚಿಮ: ನ್ಯೂಮೊಹಲ್ಲಾ ಜಾಮೀಯಾ ಸರ್ಕಲ್ ತಡಸ ಮುಖ್ಯ ರಸ್ತೆ ಉತ್ತರ: ಸಲೀಂ ನ್ಯಾಯಬೆಲೆ ಅಂಗಡಿ ದಕ್ಷಿಣ: ಹೊಳೆನೇರಲೆಕೆರೆ ಗ್ರಾಮದ ಗಡಿ	3
5	ದೊಣಬಘಟ್ಟ-5	ದೊಣಬಘಟ್ಟ-5 ರ ಪೈಕಿ ಚಕ್ಕುಬಂದಿ ಪೂರ್ವ: ಚಿಕ್ಕಟ್ಟೆ ಪಶ್ಚಿಮ: ತಡಸ ಮುಖ್ಯ ರಸ್ತೆ ಉತ್ತರ: ಹೈಸ್ಕೂಲ್ ಮುಖ್ಯ ರಸ್ತೆ ದಕ್ಷಿಣ: ಸಲೀಂ ನ್ಯಾಯಬೆಲೆ ಅಂಗಡಿ	2
6	ದೊಣಬಘಟ್ಟ-6	ದೊಣಬಘಟ್ಟ-6 ಪೈಕಿ ಚಕ್ಕುಬಂದಿ ಪೂರ್ವ: ಭದ್ರಾನದಿ ಪಶ್ಚಿಮ: ವಾರ್ಡ್ ನಂ.5 ಮತ್ತು ದಾವೂದ್ ಸಾಬ್ ಜಮೀನು ಸ.ನಂ.66 ಉತ್ತರ: ತಡಸ ಗ್ರಾಮದ ಗಡಿ ದಕ್ಷಿಣ: ಭದ್ರಾವತಿ ಮುಖ್ಯ ರಸ್ತೆ	4

ಕ್ಷೇತ್ರದ ಸಂಖ್ಯೆ	ಪ್ರಾದೇಶಿಕ ಚುನಾವಣಾ ಕ್ಷೇತ್ರದ ಹೆಸರು	ಪ್ರಾದೇಶಿಕ ಚುನಾವಣಾ ಕ್ಷೇತ್ರದ ವ್ಯಾಪ್ತಿ	ಹಂಚಿಕೆಯಾಗಿರುವ ಸ್ಥಾನಗಳ ಸಂಖ್ಯೆ
1	2	3	4
7	ದೊಣಬಘಟ್ಟ-7	ದೊಣಬಘಟ್ಟ-7 ಪೈಕಿ ಚಕ್ಕುಬಂದಿ ಪೂರ್ವ: ಭದ್ರಾನದಿ ಪಶ್ಚಿಮ: ಹಿಲಾಲ್ ಮಸೀದಿ ಮತ್ತು ನ್ಯೂಮೊಹಲ್ಲಾ ರಸ್ತೆ ಉತ್ತರ: ಚಿಕ್ಕಟ್ಟೆ ದಕ್ಷಿಣ: ಹೊಳೆನೇರಲೆಕೆರೆ ಗ್ರಾಮದ ಗಡಿ	4
ಒಟ್ಟು			21

ಕೋಷ್ಟಕ-2

ಪ್ರಾದೇಶಿಕ ಚುನಾವಣಾ ಕ್ಷೇತ್ರಕ್ಕೆ ಮೀಸಲಿರಿಸಿದ ವರ್ಗವಾರು ಸ್ಥಾನಗಳ ವಿವರ

ಕ್ಷೇತ್ರ ಸಂಖ್ಯೆ	ಪ್ರಾದೇಶಿಕ ಚುನಾವಣಾ ಕ್ಷೇತ್ರದ ಹೆಸರು	ಒಟ್ಟು ಸ್ಥಾನಗಳು	ಮೀಸಲಿರಿಸಿದ ಸ್ಥಾನಗಳು	ವರ್ಗ									
				ಅನುಸೂಚಿತ ಜಾತಿ	ಅನುಸೂಚಿತ ಜಾತಿ ಮಹಿಳೆ	ಅನುಸೂಚಿತ ಪಂಗಡ	ಅನುಸೂಚಿತ ಪಂಗಡ ಮಹಿಳೆ	ಹಿಂದುಳಿದ ವರ್ಗ 'ಅ'	ಹಿಂದುಳಿದ ವರ್ಗ 'ಅ' ಮಹಿಳೆ	ಹಿಂದುಳಿದ ವರ್ಗ 'ಬ'	ಹಿಂದುಳಿದ ವರ್ಗ 'ಬ' ಮಹಿಳೆ	ಸಾಮಾನ್ಯ	ಸಾಮಾನ್ಯ ಮಹಿಳೆ
1	2	3	4	5	6	7	8	9	10	11	12	13	14
1	ದೊಣಬಘಟ್ಟ-1	2	ಹಿಂದುಳಿದ ವರ್ಗ 'ಬ' ಮಹಿಳೆ ಸಾಮಾನ್ಯ								1		1
2	ದೊಣಬಘಟ್ಟ-2	4	ಹಿಂದುಳಿದ ವರ್ಗ 'ಅ' ಮಹಿಳೆ ಸಾಮಾನ್ಯ ಸಾಮಾನ್ಯ ಮಹಿಳೆ						1			2	1
3	ದೊಣಬಘಟ್ಟ-3	2	ಹಿಂದುಳಿದ ವರ್ಗ 'ಅ' ಸಾಮಾನ್ಯ ಮಹಿಳೆ					1					1
4	ದೊಣಬಘಟ್ಟ-4	3	ಹಿಂದುಳಿದ ವರ್ಗ 'ಅ' ಮಹಿಳೆ ಸಾಮಾನ್ಯ ಸಾಮಾನ್ಯ ಮಹಿಳೆ						1			1	1
5	ದೊಣಬಘಟ್ಟ-5	2	ಹಿಂದುಳಿದ ವರ್ಗ 'ಅ' ಮಹಿಳೆ ಸಾಮಾನ್ಯ						1			1	
6	ದೊಣಬಘಟ್ಟ-6	4	ಅನುಸೂಚಿತ ಪಂಗಡ ಮಹಿಳೆ ಹಿಂದುಳಿದ ವರ್ಗ 'ಅ' ಸಾಮಾನ್ಯ ಮಹಿಳೆ				1		1				2
7	ದೊಣಬಘಟ್ಟ-7	4	ಅನುಸೂಚಿತ ಜಾತಿ ಮಹಿಳೆ ಹಿಂದುಳಿದ ವರ್ಗ 'ಅ' ಸಾಮಾನ್ಯ ಸಾಮಾನ್ಯ ಮಹಿಳೆ		1				1			1	1
ಒಟ್ಟು				0	1	0	1	3	3	0	1	6	6

ಜಿಲ್ಲಾಧಿಕಾರಿ
ಶಿವಮೊಗ್ಗ ಜಿಲ್ಲೆ

ತಾಲ್ಲೂಕಿನ ಹೆಸರು:	ಭದ್ರಾವತಿ
ಗ್ರಾಮ ಪಂಚಾಯತಿ ಸಂಖ್ಯೆ ಮತ್ತು ಹೆಸರು:	25-ಬಿಳಕಿ
ಒಟ್ಟು ಕ್ಷೇತ್ರಗಳ ಸಂಖ್ಯೆ:	04

ಕೋಷ್ಟಕ-1

ಕ್ಷೇತ್ರದ ಸಂಖ್ಯೆ	ಪ್ರಾದೇಶಿಕ ಚುನಾವಣಾ ಕ್ಷೇತ್ರದ ಹೆಸರು	ಪ್ರಾದೇಶಿಕ ಚುನಾವಣಾ ಕ್ಷೇತ್ರದ ವ್ಯಾಪ್ತಿ	ಹಂಚಿಕೆಯಾಗಿರುವ ಸ್ಥಾನಗಳ ಸಂಖ್ಯೆ
1	2	3	4
1	ಬಿಳಕಿ	1.ಬಿಳಕಿ	3
2	ಹೊಳೆನೇರಲಕೆರೆ	1.ಹೊಳೆನೇರಲಕೆರೆ	2
3	ನವುಲೇಬಸವಾಪುರ	1.ನವುಲೇಬಸವಾಪುರ, 2.ಮಜ್ಜಿಗೇನಹಳ್ಳಿ	3
4	ಪದ್ಮೇನಹಳ್ಳಿ	1.ಪದ್ಮೇನಹಳ್ಳಿ, 2.ಕೊಪ್ಪದಾಳು	2
ಒಟ್ಟು			10

ಕೋಷ್ಟಕ-2

ಪ್ರಾದೇಶಿಕ ಚುನಾವಣಾ ಕ್ಷೇತ್ರಕ್ಕೆ ಮೀಸಲಿರಿಸಿದ ವರ್ಗವಾರು ಸ್ಥಾನಗಳ ವಿವರ

ಕ್ಷೇತ್ರ ಸಂಖ್ಯೆ	ಪ್ರಾದೇಶಿಕ ಚುನಾವಣಾ ಕ್ಷೇತ್ರದ ಹೆಸರು	ಒಟ್ಟು ಸ್ಥಾನಗಳು	ಮೀಸಲಿರಿಸಿದ ಸ್ಥಾನಗಳು	ವರ್ಗ									
				ಅನುಸೂಚಿತ ಜಾತಿ	ಅನುಸೂಚಿತ ಜಾತಿ ಮಹಿಳೆ	ಅನುಸೂಚಿತ ಪಂಗಡ	ಅನುಸೂಚಿತ ಪಂಗಡ ಮಹಿಳೆ	ಹಿಂದುಳಿದ ವರ್ಗ 'ಅ'	ಹಿಂದುಳಿದ ವರ್ಗ 'ಅ' ಮಹಿಳೆ	ಹಿಂದುಳಿದ ವರ್ಗ 'ಬ'	ಹಿಂದುಳಿದ ವರ್ಗ 'ಬ' ಮಹಿಳೆ	ಸಾಮಾನ್ಯ	ಸಾಮಾನ್ಯ ಮಹಿಳೆ
1	2	3	4	5	6	7	8	9	10	11	12	13	14
1	ಬಿಳಕಿ	3	ಅನುಸೂಚಿತ ಜಾತಿ	1									
			ಅನುಸೂಚಿತ ಜಾತಿ ಮಹಿಳೆ		1								
			ಸಾಮಾನ್ಯ									1	
2	ಹೊಳೆನೇರಲಕೆರೆ	2	ಸಾಮಾನ್ಯ									1	
			ಸಾಮಾನ್ಯ ಮಹಿಳೆ										1
3	ನವುಲೇಬಸವಾಪುರ	3	ಅನುಸೂಚಿತ ಪಂಗಡ ಮಹಿಳೆ				1						
			ಹಿಂದುಳಿದ ವರ್ಗ 'ಅ' ಮಹಿಳೆ						1				
			ಸಾಮಾನ್ಯ									1	
4	ಪದ್ಮೇನಹಳ್ಳಿ	2	ಅನುಸೂಚಿತ ಜಾತಿ ಮಹಿಳೆ		1								
			ಸಾಮಾನ್ಯ									1	
		10	ಒಟ್ಟು	1	2	0	1	0	1	0	0	4	1

ಜಿಲ್ಲಾಧಿಕಾರಿ
ಶಿವಮೊಗ್ಗ ಜಿಲ್ಲೆ

4	ಬಾಬಲ್ಕೆ	3	ಅನುಸೂಚಿತ ಜಾತಿ ಮಹಿಳೆ	1											
			ಹಿಂದುಳಿದ ವರ್ಗ 'ಅ'ಮಹಿಳೆ						1						
			ಸಾಮಾನ್ಯ										1		
		12	ಒಟ್ಟು	0	1	0	1	1	2	1	0	4	2		

ಜಿಲ್ಲಾಧಿಕಾರಿ
ಶಿವಮೊಗ್ಗ ಜಿಲ್ಲೆ

ತಾಲ್ಲೂಕಿನ ಹೆಸರು:	ಭದ್ರಾವತಿ
ಗ್ರಾಮ ಪಂಚಾಯತಿ ಸಂಖ್ಯೆ ಮತ್ತು ಹೆಸರು:	27-ಅರಳಿಹಳ್ಳಿ
ಒಟ್ಟು ಕ್ಷೇತ್ರಗಳ ಸಂಖ್ಯೆ:	03

ಕೋಷ್ಟಕ-1

ಕ್ಷೇತ್ರದ ಸಂಖ್ಯೆ	ಪ್ರಾದೇಶಿಕ ಚುನಾವಣಾ ಕ್ಷೇತ್ರದ ಹೆಸರು	ಪ್ರಾದೇಶಿಕ ಚುನಾವಣಾ ಕ್ಷೇತ್ರದ ವ್ಯಾಪ್ತಿ	ಹಂಚಿಕೆಯಾಗಿರುವ ಸ್ಥಾನಗಳ ಸಂಖ್ಯೆ
1	2	3	4
1	ಅರಳಿಹಳ್ಳಿ(ಕ್ಯಾಂಪ್)-1	ಅರಳಿಹಳ್ಳಿ-1 ಪೈಕಿ ಚಕ್ಕುಬಂದಿ ಪೂರ್ವ: ಬಸಲೀಕಟ್ಟೆ ಗ್ರಾಮದ ಗಡಿ ಪಶ್ಚಿಮ: ಕ್ಷೇತ್ರ 2 ಮತ್ತು 3ರ ಗಡಿ ಉತ್ತರ: ಸೀತಾರಾಮಪುರ ಗ್ರಾಮದ ಗಡಿ ದಕ್ಷಿಣ: ಕೊಮಾರನಹಳ್ಳಿ ಗ್ರಾಮದ ಗಡಿ	4
2	ಅರಳಿಹಳ್ಳಿ-2	ಅರಳಿಹಳ್ಳಿ-2 ಪೈಕಿ ಚಕ್ಕುಬಂದಿ ಪೂರ್ವ: ಕ್ಷೇತ್ರ 1ರ ಗಡಿ ಪಶ್ಚಿಮ: ತಿಮ್ಮಾಪುರ ಗ್ರಾಮದ ಗಡಿ ಉತ್ತರ: ಕ್ಷೇತ್ರ 3ರ ಗಡಿ ದಕ್ಷಿಣ: ಕೊಮಾರನಹಳ್ಳಿ ಗ್ರಾಮದ ಗಡಿ	2
3	ಅರಳಿಹಳ್ಳಿ-3	ಅರಳಿಹಳ್ಳಿ-3 ಪೈಕಿ ಚಕ್ಕುಬಂದಿ ಪೂರ್ವ: ಕ್ಷೇತ್ರ 1ರ ಗಡಿ ಪಶ್ಚಿಮ: ತಿಮ್ಮಾಪುರ ಗ್ರಾಮದ ಗಡಿ ಉತ್ತರ: ಸೀತಾರಾಮಪುರ ಗ್ರಾಮದ ಗಡಿ ದಕ್ಷಿಣ: ಕ್ಷೇತ್ರ 2ರ ಗಡಿ	3
		ಒಟ್ಟು	9

ಕೋಷ್ಟಕ-೨
ಪ್ರಾದೇಶಿಕ ಚುನಾವಣಾ ಕ್ಷೇತ್ರಕ್ಕೆ ಮೀಸಲಿರಿಸಿದ ವರ್ಗವಾರು ಸ್ಥಾನಗಳ ವಿವರ

ಕ್ಷೇತ್ರ ಸಂಖ್ಯೆ	ಪ್ರಾದೇಶಿಕ ಚುನಾವಣಾ ಕ್ಷೇತ್ರದ ಹೆಸರು	ಒಟ್ಟು ಸ್ಥಾನಗಳು	ಮೀಸಲಿರಿಸಿದ ಸ್ಥಾನಗಳು	ಜಾತಿ ಅನುಸೂಚಿತ	ಜಾತಿ ಮಹಿಳೆ	ಪಂಗಡ	ಪಂಗಡ ಮಹಿಳೆ	ವರ್ಗ 'ಅ'	ವರ್ಗ 'ಅ' ಮಹಿಳೆ	ವರ್ಗ 'ಬ'	ವರ್ಗ 'ಬ' ಮಹಿಳೆ	ಸಾಮಾನ್ಯ	ಸಾಮಾನ್ಯ ಮಹಿಳೆ
1	2	3	4	5	6	7	8	9	10	11	12	13	14
1	ಅರಳಿಹಳ್ಳಿ (ಕ್ಯಾಂಪ್)-1	4	ಅನುಸೂಚಿತ ಜಾತಿ ಮಹಿಳೆ ಹಿಂದುಳಿದ ವರ್ಗ 'ಅ' ಮಹಿಳೆ ಸಾಮಾನ್ಯ ಸಾಮಾನ್ಯ ಮಹಿಳೆ		1				1			1	
2	ಅರಳಿಹಳ್ಳಿ-2	2	ಅನುಸೂಚಿತ ಜಾತಿ ಸಾಮಾನ್ಯ	1								1	
3	ಅರಳಿಹಳ್ಳಿ-3	3	ಅನುಸೂಚಿತ ಪಂಗಡ ಮಹಿಳೆ ಸಾಮಾನ್ಯ ಸಾಮಾನ್ಯ ಮಹಿಳೆ				1					1	1
		9	ಒಟ್ಟು	1	1	0	1	0	1	0	0	3	2

ಜಿಲ್ಲಾಧಿಕಾರಿ
ಶಿವಮೊಗ್ಗ ಜಿಲ್ಲೆ

ತಾಲ್ಲೂಕಿನ ಹೆಸರು:	ಭದ್ರಾವತಿ
ಗ್ರಾಮ ಪಂಚಾಯತಿ ಸಂಖ್ಯೆ ಮತ್ತು ಹೆಸರು:	28-ವೀರಾಪುರ
ಒಟ್ಟು ಕ್ಷೇತ್ರಗಳ ಸಂಖ್ಯೆ:	04

ಕೋಷ್ಟಕ-1

ಕ್ಷೇತ್ರದ ಸಂಖ್ಯೆ	ಪ್ರಾದೇಶಿಕ ಚುನಾವಣಾ ಕ್ಷೇತ್ರದ ಹೆಸರು	ಪ್ರಾದೇಶಿಕ ಚುನಾವಣಾ ಕ್ಷೇತ್ರದ ವ್ಯಾಪ್ತಿ	ಹಂಚಿಕೆಯಾಗಿರುವ ಸ್ಥಾನಗಳ ಸಂಖ್ಯೆ
1	2	3	4
1	ವೀರಾಪುರ-1	ವೀರಾಪುರ-1 ಪೈಕಿ ಚಕ್ಕುಬಂದಿ ಪೂರ್ವ: ಕೊಮಾರನಹಳ್ಳಿ ಗ್ರಾಮದ ಗಡಿ ಪಶ್ಚಿಮ: ಮಜ್ಜಿಗೇನಹಳ್ಳಿ ಗ್ರಾಮದ ಗಡಿ ಉತ್ತರ: ಅರಳಿಹಳ್ಳಿ ಗ್ರಾಮದ ಗಡಿ ದಕ್ಷಿಣ: ವೀರಾಪುರ ಕ್ಷೇತ್ರ 3ರ ಗಡಿ	4
2	ವೀರಾಪುರ-2	ವೀರಾಪುರ (ಶ್ರೀರಾಮನಗರ)-2 ಪೈಕಿ ಚಕ್ಕುಬಂದಿ ಪೂರ್ವ: ದೇವರಹಳ್ಳಿ ಗ್ರಾಮದ ಗಡಿ ಪಶ್ಚಿಮ: ಮಜ್ಜಿಗೇನಹಳ್ಳಿ ಗ್ರಾಮದ ಗಡಿ ಉತ್ತರ: ವೀರಾಪುರ ಕ್ಷೇತ್ರ 3ರ ಗಡಿ ದಕ್ಷಿಣ: ಭದ್ರಾಕಾಲೋನಿ ಗ್ರಾಮದ ಗಡಿ	2

3	ವೀರಾಪುರ-3	ವೀರಾಪುರ (ಶ್ರೀರಾಮನಗರ)-3 ಪೈಕಿ ಚಕ್ಕುಬಂದಿ ಪೂರ್ವ: ಕೊಮಾರನಹಳ್ಳಿ ಗ್ರಾಮದ ಗಡಿ ಪಶ್ಚಿಮ: ವೀರಾಪುರ ಕ್ಷೇತ್ರ 1ರ ಗಡಿ ಉತ್ತರ: ವೀರಾಪುರ ಕ್ಷೇತ್ರದ 1ರ ಗಡಿ ದಕ್ಷಿಣ: ವೀರಾಪುರ ಕ್ಷೇತ್ರ 2ರ ಗಡಿ	3
4	ಗೌಡರಹಳ್ಳಿ	1.ಗೌಡರಹಳ್ಳಿ 2.ಮಜ್ಜಿಗೇನಹಳ್ಳಿ	2
ಒಟ್ಟು			11

ಕೋಷ್ಟಕ-2

ಪ್ರಾದೇಶಿಕ ಚುನಾವಣಾ ಕ್ಷೇತ್ರಕ್ಕೆ ಮೀಸಲಿರಿಸಿದ ವರ್ಗವಾರು ಸ್ಥಾನಗಳ ವಿವರ

ಕ್ರ. ಸಂಖ್ಯೆ	ಪ್ರಾದೇಶಿಕ ಚುನಾವಣಾ ಕ್ಷೇತ್ರದ ಹೆಸರು	ಒಟ್ಟು ಸ್ಥಾನಗಳು	ಮೀಸಲಿರಿಸಿದ ಸ್ಥಾನಗಳು	ಜಾತಿ ಅನುಸೂಚಿತ	ಜಾತಿ ಅನುಸೂಚಿತ ಮಹಿಳೆ	ಪಂಗಡ ಅನುಸೂಚಿತ	ಪಂಗಡ ಮಹಿಳೆ	ವರ್ಗ 'ಅ'	ವರ್ಗ 'ಅ' ಮಹಿಳೆ	ವರ್ಗ 'ಬ'	ವರ್ಗ 'ಬ' ಮಹಿಳೆ	ಸಾಮಾನ್ಯ	ಸಾಮಾನ್ಯ ಮಹಿಳೆ
1	2	3	4	5	6	7	8	9	10	11	12	13	14
1	ವೀರಾಪುರ-1	4	ಅನುಸೂಚಿತ ಪಂಗಡ ಮಹಿಳೆ ಹಿಂದುಳಿದ ವರ್ಗ 'ಅ' ಮಹಿಳೆ ಸಾಮಾನ್ಯ ಸಾಮಾನ್ಯ ಮಹಿಳೆ				1		1			1	
2	ವೀರಾಪುರ-2	2	ಅನುಸೂಚಿತ ಜಾತಿ ಮಹಿಳೆ ಸಾಮಾನ್ಯ		1							1	
3	ವೀರಾಪುರ-3	3	ಹಿಂದುಳಿದ ವರ್ಗ 'ಬ' ಸಾಮಾನ್ಯ ಸಾಮಾನ್ಯ ಮಹಿಳೆ							1		1	
4	ಗೌಡರಹಳ್ಳಿ	2	ಹಿಂದುಳಿದ ವರ್ಗ 'ಅ' ಮಹಿಳೆ ಸಾಮಾನ್ಯ						1			1	
		11	ಒಟ್ಟು	0	1	0	1	0	2	1	0	4	2

ಜಿಲ್ಲಾಧಿಕಾರಿ
ಶಿವಮೊಗ್ಗ ಜಿಲ್ಲೆ

ತಾಲ್ಲೂಕಿನ ಹೆಸರು:	ಭದ್ರಾವತಿ
ಗ್ರಾಮ ಪಂಚಾಯತಿ ಸಂಖ್ಯೆ ಮತ್ತು ಹೆಸರು:	29-ಕಲ್ಲಹಳ್ಳಿ
ಒಟ್ಟು ಕ್ಷೇತ್ರಗಳ ಸಂಖ್ಯೆ:	05

ಕೋಷ್ಟಕ-1

ಕ್ಷೇತ್ರದ ಸಂಖ್ಯೆ	ಪ್ರಾದೇಶಿಕ ಚುನಾವಣಾ ಕ್ಷೇತ್ರದ ಹೆಸರು	ಪ್ರಾದೇಶಿಕ ಚುನಾವಣಾ ಕ್ಷೇತ್ರದ ವ್ಯಾಪ್ತಿ	ಹಂಚಿಕೆಯಾಗಿರುವ ಸ್ಥಾನಗಳ ಸಂಖ್ಯೆ
1	2	3	4
1	ಕಲ್ಲಹಳ್ಳಿ	ಕಲ್ಲಹಳ್ಳಿ	2
2	ಹಾಗಲಮನೆ	1.ಸೋಮೇನಕೊಪ್ಪ, 2.ಹಾಗಲಮನೆ	1
3	ಸಂಕ್ಷೇಪುರ	1.ಸಂಕ್ಷೇಪುರ, 2.ಹುಳಿಯಾರ ರಾಮೇನಕೊಪ್ಪ	2
4	ಸಿರಿಯೂರು	ಸಿರಿಯೂರು	3
5	ವೀರಾಪುರ	ವೀರಾಪುರ	2
ಒಟ್ಟು			10

ಕೋಷ್ಟಕ-2

ಪ್ರಾದೇಶಿಕ ಚುನಾವಣಾ ಕ್ಷೇತ್ರಕ್ಕೆ ಮೀಸಲಿರಿಸಿದ ವರ್ಗವಾರು ಸ್ಥಾನಗಳ ವಿವರ

ಕ್ಷೇತ್ರದ ಸಂಖ್ಯೆ	ಪ್ರಾದೇಶಿಕ ಚುನಾವಣಾ ಕ್ಷೇತ್ರದ ಹೆಸರು	ಒಟ್ಟು ಸ್ಥಾನಗಳು	ಮೀಸಲಿರಿಸಿದ ಸ್ಥಾನಗಳು	ವರ್ಗ									
				ಜಾತಿ ಅನುಸೂಚಿತ	ಜಾತಿ ಅನುಸೂಚಿತ ಮಹಿಳೆ	ಪಂಗಡ ಅನುಸೂಚಿತ	ಪಂಗಡ ಅನುಸೂಚಿತ ಮಹಿಳೆ	ಹಿಂದುಳಿದ ವರ್ಗ 'ಅ'	ಹಿಂದುಳಿದ ವರ್ಗ 'ಅ' ಮಹಿಳೆ	ಹಿಂದುಳಿದ ವರ್ಗ 'ಬ'	ಹಿಂದುಳಿದ ವರ್ಗ 'ಬ' ಮಹಿಳೆ	ಸಾಮಾನ್ಯ	ಸಾಮಾನ್ಯ ಮಹಿಳೆ
1	2	3	4	5	6	7	8	9	10	11	12	13	14
1	ಕಲ್ಲಹಳ್ಳಿ	2	ಅನುಸೂಚಿತ ಪಂಗಡ ಮಹಿಳೆ ಸಾಮಾನ್ಯ				1					1	
2	ಹಾಗಲಮನೆ	1	ಅನುಸೂಚಿತ ಜಾತಿ	1									
3	ಸಂಕ್ಷೇಪುರ	2	ಹಿಂದುಳಿದ ವರ್ಗ 'ಅ' ಮಹಿಳೆ ಸಾಮಾನ್ಯ						1			1	
4	ಸಿರಿಯೂರು	3	ಅನುಸೂಚಿತ ಜಾತಿ ಮಹಿಳೆ ಸಾಮಾನ್ಯ ಸಾಮಾನ್ಯ ಮಹಿಳೆ		1							1	1
5	ವೀರಾಪುರ	2	ಅನುಸೂಚಿತ ಜಾತಿ ಮಹಿಳೆ ಸಾಮಾನ್ಯ		1							1	
		10	ಒಟ್ಟು	1	2	0	1	0	1	0	0	4	1

ಜಿಲ್ಲಾಧಿಕಾರಿ
ಶಿವಮೊಗ್ಗ ಜಿಲ್ಲೆ

ತಾಲ್ಲೂಕಿನ ಹೆಸರು:	ಭದ್ರಾವತಿ
ಗ್ರಾಮ ಪಂಚಾಯತಿ ಸಂಖ್ಯೆ ಮತ್ತು ಹೆಸರು:	30-ಅಂತರಗಂಗೆ
ಒಟ್ಟು ಕ್ಷೇತ್ರಗಳ ಸಂಖ್ಯೆ:	06

ಕೋಷ್ಟಕ-1

ಕ್ಷೇತ್ರದ ಸಂಖ್ಯೆ	ಪ್ರಾದೇಶಿಕ ಚುನಾವಣಾ ಕ್ಷೇತ್ರದ ಹೆಸರು	ಪ್ರಾದೇಶಿಕ ಚುನಾವಣಾ ಕ್ಷೇತ್ರದ ವ್ಯಾಪ್ತಿ	ಹಂಚಿಕೆಯಾಗಿರುವ ಸ್ಥಾನಗಳ ಸಂಖ್ಯೆ
1	2	3	4
1	ಅಂತರಗಂಗೆ-1	ಅಂತರಗಂಗೆ-1 ಪೈಕಿ ಚಕ್ಕುಬಂದಿ ಪೂರ್ವ: ಕಾಚಗೊಂಡನಹಳ್ಳಿ ಗಡಿಯಿಂದ ಸ.ನಂ.19,11,12,13,14, ಯರೇಹಳ್ಳಿ ಗಡಿ ಪಶ್ಚಿಮ: ಗುಣಿನರಸೀಪುರ, ಕೊರಲಕೊಪ್ಪ, ದೇವರನರಸೀಪುರಗ್ರಾಮದ ಗಡಿ ಉತ್ತರ: ಕಾಚಗೊಂಡನಹಳ್ಳಿ ಗ್ರಾಮದ ಗಡಿ ದಕ್ಷಿಣ: ಯರೇಹಳ್ಳಿ ಗ್ರಾಮದ ಗಡಿ	2
2	ಅಂತರಗಂಗೆ-2	ಅಂತರಗಂಗೆ-2 ಪೈಕಿ ಚಕ್ಕುಬಂದಿ ಪೂರ್ವ: ಬಿಸಿಲಮನೆ ಗ್ರಾಮದ ಗಡಿ ಪಶ್ಚಿಮ: ಕಾಚಗೊಂಡನಹಳ್ಳಿ ಗ್ರಾಮದ ಗಡಿ ಉತ್ತರ: ಕಾಚಗೊಂಡನಹಳ್ಳಿ ಹಾಗೂ ಉಕ್ಕುಂದ ಗ್ರಾಮದ ಗಡಿ ದಕ್ಷಿಣ: ಯರೇಹಳ್ಳಿ ಹಾಗೂ ಉಕ್ಕುಂದ ಗ್ರಾಮದ ಗಡಿ	3
3	ಅಂತರಗಂಗೆ-3	ಅಂತರಗಂಗೆ-3 ಪೈಕಿ ಚಕ್ಕುಬಂದಿ ಪೂರ್ವ: ಅಂತರಗಂಗೆ ಕ್ಷೇತ್ರ 3ರ ಗಡಿ ಪಶ್ಚಿಮ: ಅಂತರಗಂಗೆ ಕ್ಷೇತ್ರ 1ರ ಗಡಿ ಉತ್ತರ: ಕಾಚಗೊಂಡನಹಳ್ಳಿ ಗಡಿ ದಕ್ಷಿಣ: ಯರೇಹಳ್ಳಿ ಗ್ರಾಮದ ಗಡಿ	2
4	ಉಕ್ಕುಂದ	ಉಕ್ಕುಂದ , ಕೆಂಚಮ್ಮನಹಳ್ಳಿ	2
5	ದೇವರನರಸೀಪುರ	ದೇವರನರಸೀಪುರ	4
6	ಕಾಚಗೊಂಡನಹಳ್ಳಿ	ಕಾಚಗೊಂಡನಹಳ್ಳಿ	2
ಒಟ್ಟು			15

ಕೋಷ್ಟಕ-೨

ಪ್ರಾದೇಶಿಕ ಚುನಾವಣಾ ಕ್ಷೇತ್ರಕ್ಕೆ ಮೀಸಲಿರಿಸಿದ ವರ್ಗವಾರು ಸ್ಥಾನಗಳ ವಿವರ

ಕ್ರ. ಸಂಖ್ಯೆ	ಪ್ರಾದೇಶಿಕ ಚುನಾವಣಾ ಕ್ಷೇತ್ರದ ಹೆಸರು	ಒಟ್ಟು ಸ್ಥಾನಗಳು	ಮೀಸಲಿರಿಸಿದ ಸ್ಥಾನಗಳು	ಅನುಸೂಚಿತ ಜಾತಿ	ಅನುಸೂಚಿತ ಜಾತಿ ಮಹಿಳೆ	ಅನುಸೂಚಿತ ಪಂಗಡ	ಅನುಸೂಚಿತ ಪಂಗಡ ಮಹಿಳೆ	ಹಿಂದುಳಿದ ವರ್ಗ 'ಅ'	ಹಿಂದುಳಿದ ವರ್ಗ 'ಅ' ಮಹಿಳೆ	ಹಿಂದುಳಿದ ವರ್ಗ 'ಬ'	ಹಿಂದುಳಿದ ವರ್ಗ 'ಬ' ಮಹಿಳೆ	ಸಾಮಾನ್ಯ	ಸಾಮಾನ್ಯ ಮಹಿಳೆ
1	2	3	4	5	6	7	8	9	10	11	12	13	14
1	ಅಂತರಗಂಗೆ-1	2	ಅನುಸೂಚಿತ ಪಂಗಡ ಮಹಿಳೆ				1					1	
			ಸಾಮಾನ್ಯ										
2	ಅಂತರಗಂಗೆ-2	3	ಅನುಸೂಚಿತ ಜಾತಿ ಮಹಿಳೆ		1								
			ಹಿಂದುಳಿದ ವರ್ಗ 'ಅ'					1					
			ಸಾಮಾನ್ಯ ಮಹಿಳೆ										1
3	ಅಂತರಗಂಗೆ-3	2	ಅನುಸೂಚಿತ ಜಾತಿ	1									
			ಹಿಂದುಳಿದ ವರ್ಗ 'ಅ' ಮಹಿಳೆ						1				
4	ಉಕ್ಕಂದ	2	ಸಾಮಾನ್ಯ									1	
			ಸಾಮಾನ್ಯ ಮಹಿಳೆ										1
5	ದೇವರನರಸೀಪುರ	4	ಅನುಸೂಚಿತ ಜಾತಿ ಮಹಿಳೆ		1							2	
			ಸಾಮಾನ್ಯ										
			ಸಾಮಾನ್ಯ ಮಹಿಳೆ										1
6	ಕಾಚಗೊಂಡನಹಳ್ಳಿ	2	ಅನುಸೂಚಿತ ಜಾತಿ	1									
			ಸಾಮಾನ್ಯ ಮಹಿಳೆ										1
		15	ಒಟ್ಟು	2	2	0	1	1	1	0	0	4	4

ಜಿಲ್ಲಾಧಿಕಾರಿ
ಶಿವಮೊಗ್ಗ ಜಿಲ್ಲೆ

ತಾಲ್ಲೂಕಿನ ಹೆಸರು:	ಭದ್ರಾವತಿ
ಗ್ರಾಮ ಪಂಚಾಯತಿ ಸಂಖ್ಯೆ ಮತ್ತು ಹೆಸರು:	31-ದೊಡ್ಡೇರಿ
ಒಟ್ಟು ಕ್ಷೇತ್ರಗಳ ಸಂಖ್ಯೆ:	06

ಕೋಷ್ಟಕ-1

ಕ್ಷೇತ್ರದ ಸಂಖ್ಯೆ	ಪ್ರಾದೇಶಿಕ ಚುನಾವಣಾ ಕ್ಷೇತ್ರದ ಹೆಸರು	ಪ್ರಾದೇಶಿಕ ಚುನಾವಣಾ ಕ್ಷೇತ್ರದ ವ್ಯಾಪ್ತಿ	ಹಂಚಿಕೆಯಾಗಿರುವ ಸ್ಥಾನಗಳ ಸಂಖ್ಯೆ
1	2	3	4
1	ದೊಡ್ಡೇರಿ	1.ದೊಡ್ಡೇರಿ 2.ಎಮ್ಮೆದೊಡ್ಡಿ	2
2	ಬಿಸಿಲಮನೆ	1.ಬಿಸಿಲಮನೆ 2.ಬಾಳೆಕಟ್ಟೆ	2

		3.ಸಿದ್ದರಹಳ್ಳಿ (ಬೇ)	
		4.ಮಳಲಹರವು (ಬೇ)	
		5.ವರವಿನಕೆರೆ	
3	ಗಂಗೂರು	ಗಂಗೂರು	1
4	ಬಂಡಿಗುಡ್ಡ	ಬಂಡಿಗುಡ್ಡ	1
5	ಬೆಳ್ಳಿಗರೆ	1.ಬೆಳ್ಳಿಗರೆ 2.ನೆಟ್ಟಕಲ್ಲಹಟ್ಟಿ	3
6	ಬದನೇಹಾಳು	1.ಬದನೇಹಾಳು	1
ಒಟ್ಟು			10

ಕೋಷ್ಟಕ-2

ಪ್ರಾದೇಶಿಕ ಚುನಾವಣಾ ಕ್ಷೇತ್ರಕ್ಕೆ ಮೀಸಲಿರಿಸಿದ ವರ್ಗವಾರು ಸ್ಥಾನಗಳ ವಿವರ

ಕ್ರ. ಸಂಖ್ಯೆ	ಪ್ರಾದೇಶಿಕ ಚುನಾವಣಾ ಕ್ಷೇತ್ರದ ಹೆಸರು	ಒಟ್ಟು ಸ್ಥಾನಗಳು	ಮೀಸಲಿರಿಸಿದ ಸ್ಥಾನಗಳು	ಅನುಸೂಚಿತ ಜಾತಿ	ಅನುಸೂಚಿತ ಜಾತಿ ಮಹಿಳೆ	ಅನುಸೂಚಿತ ಪಂಗಡ	ಅನುಸೂಚಿತ ಪಂಗಡ ಮಹಿಳೆ	ಹಿಂದುಳಿದ ವರ್ಗ 'ಅ'	ಹಿಂದುಳಿದ ವರ್ಗ 'ಅ' ಮಹಿಳೆ	ಹಿಂದುಳಿದ ವರ್ಗ 'ಬ'	ಹಿಂದುಳಿದ ವರ್ಗ 'ಬ' ಮಹಿಳೆ	ಸಾಮಾನ್ಯ	ಸಾಮಾನ್ಯ ಮಹಿಳೆ
				5	6	7	8	9	10	11	12	13	14
1	2	3	4	5	6	7	8	9	10	11	12	13	14
1	ದೊಡ್ಡೇರಿ	2	ಹಿಂದುಳಿದ ವರ್ಗ 'ಅ' ಮಹಿಳೆ ಸಾಮಾನ್ಯ						1			1	
2	ಬಿಸಿಲಮನೆ	2	ಅನುಸೂಚಿತ ಪಂಗಡ ಮಹಿಳೆ ಸಾಮಾನ್ಯ				1					1	
3	ಗಂಗೂರು	1	ಸಾಮಾನ್ಯ									1	
4	ಬಂಡಿಗುಡ್ಡ	1	ಸಾಮಾನ್ಯ ಮಹಿಳೆ										1
5	ಬೆಳ್ಳಿಗರೆ	3	ಅನುಸೂಚಿತ ಜಾತಿ ಹಿಂದುಳಿದ ವರ್ಗ 'ಅ' ಸಾಮಾನ್ಯ ಮಹಿಳೆ	1					1				1
6	ಬದನೇಹಾಳು	1	ಅನುಸೂಚಿತ ಜಾತಿ ಮಹಿಳೆ		1								
		10	ಒಟ್ಟು	1	1	0	1	1	1	0	0	3	2

ಜಿಲ್ಲಾಧಿಕಾರಿ
ಶಿವಮೊಗ್ಗ ಜಿಲ್ಲೆ

ತಾಲ್ಲೂಕಿನ ಹೆಸರು:	ಭದ್ರಾವತಿ
ಗ್ರಾಮ ಪಂಚಾಯತಿ ಸಂಖ್ಯೆ ಮತ್ತು ಹೆಸರು:	32-ಯರೇಹಳ್ಳಿ
ಒಟ್ಟು ಕ್ಷೇತ್ರಗಳ ಸಂಖ್ಯೆ:	06

ಕೋಷ್ಟಕ-1

ಕ್ಷೇತ್ರದ ಸಂಖ್ಯೆ	ಪ್ರಾದೇಶಿಕ ಚುನಾವಣಾ ಕ್ಷೇತ್ರದ ಹೆಸರು	ಪ್ರಾದೇಶಿಕ ಚುನಾವಣಾ ಕ್ಷೇತ್ರದ ವ್ಯಾಪ್ತಿ	ಹಂಚಿಕೆಯಾಗಿರುವ ಸ್ಥಾನಗಳ ಸಂಖ್ಯೆ
1	2	3	4
1	ಯರೇಹಳ್ಳಿ-1	ಯರೇಹಳ್ಳಿ-1 ಪೈಕಿ ಚಕ್ಕುಬಂದಿ ಉತ್ತರ: ಅಂತರಗಂಗೆ ಗ್ರಾಮದ ಗಡಿ ದಕ್ಷಿಣ: ಮೊಸರಹಳ್ಳಿ ಗ್ರಾಮದ ಗಡಿ ಪೂರ್ವ: ಯರೇಹಳ್ಳಿ ಕ್ಷೇತ್ರ 2ರ ಗಡಿ ಪಶ್ಚಿಮ: ಸುಣ್ಣದಹಳ್ಳಿಗ್ರಾಮದ ಗಡಿ ಗುಣಿನರಸೀಪುರ	3
2	ಯರೇಹಳ್ಳಿ-2	1.ಯರೇಹಳ್ಳಿ (ಗಾಂಧಿನಗರ-2) ಉತ್ತರ: ಅಂತರಗಂಗೆ ಗ್ರಾಮದ ಗಡಿ ದಕ್ಷಿಣ: ಸುಣ್ಣದಹಳ್ಳಿ ಗ್ರಾಮದ ಗಡಿ ಪೂರ್ವ: ಯರೇಹಳ್ಳಿ ಕ್ಷೇತ್ರ 3ರ ಗಡಿ ಪಶ್ಚಿಮ: ಯರೇಹಳ್ಳಿ ಕ್ಷೇತ್ರ 1 ರ ಗಡಿ	3
3	ಯರೇಹಳ್ಳಿ (ತಾಷ್ಕೆಂಟ್‌ನಗರ)-3	ಯರೇಹಳ್ಳಿ-3 ಪೈಕಿ ಚಕ್ಕುಬಂದಿ ಉತ್ತರ: ಅಂತರಗಂಗೆ ಗ್ರಾಮದ ಗಡಿ ದಕ್ಷಿಣ: ಮಾವಿನಕೆರೆ ಗ್ರಾಮದ ಗಡಿ ಪೂರ್ವ: ಉಕ್ಕಂದ ಗ್ರಾಮದ ಗಡಿ ಪಶ್ಚಿಮ: ಯರೇಹಳ್ಳಿ ಕ್ಷೇತ್ರ 2ರ ಗಡಿ	2
4	ಕೊರಲಕೊಪ್ಪ-1	ಕೊರಲಕೊಪ್ಪ-1 ಪೈಕಿ ಚಕ್ಕುಬಂದಿ ಉತ್ತರ: ದೇವರನರಸೀಪುರ ಗ್ರಾಮದ ಗಡಿ ದಕ್ಷಿಣ: ಗೌರಾಪುರ ಗ್ರಾಮದ ಗಡಿ ಪೂರ್ವ: ಕೊರಲಕೊಪ್ಪ ಕ್ಷೇತ್ರ 2ರ ಗಡಿ ಪಶ್ಚಿಮ: ಗೌರಾಪುರ ಗ್ರಾಮದ ಗಡಿ.	1
5	ಕೊರಲಕೊಪ್ಪ-2	ಕೊರಲಕೊಪ್ಪ-2 ಪೈಕಿ ಚಕ್ಕುಬಂದಿ ಉತ್ತರ: ದೇವರನರಸೀಪುರ ಗ್ರಾಮದ ಗಡಿ ದಕ್ಷಿಣ: ಗುಣಿನರಸೀಪುರ ಗ್ರಾಮದ ಗಡಿ ಪೂರ್ವ: ಕೊರಲಕೊಪ್ಪ ಕ್ಷೇತ್ರ 3ರ ಗಡಿ ಪಶ್ಚಿಮ:ಕೊರಲಕೊಪ್ಪ ಕ್ಷೇತ್ರ 1ರ ಗಡಿ	2
6	ಕೊರಲಕೊಪ್ಪ (ಕೆ.ಹೆಚ್.ನಗರ)-3	ಕೊರಲಕೊಪ್ಪ-3 ಪೈಕಿ ಚಕ್ಕುಬಂದಿ ಉತ್ತರ: ದೇವರನರಸೀಪುರ ಗ್ರಾಮದ ಗಡಿ ದಕ್ಷಿಣ:ಗುಣಿನರಸೀಪುರ ಗ್ರಾಮದ ಗಡಿ ಪೂರ್ವ: ಅಂತರಗಂಗೆ ಗ್ರಾಮದ ಗಡಿ ಪಶ್ಚಿಮ: ಕೊರಲಕೊಪ್ಪ ಕ್ಷೇತ್ರ 2ರ ಗಡಿ	2
ಒಟ್ಟು			13

ಕೋಷ್ಟಕ-೨
ಪ್ರಾದೇಶಿಕ ಚುನಾವಣಾ ಕ್ಷೇತ್ರಕ್ಕೆ ಮೀಸಲಿರಿಸಿದ ವರ್ಗವಾರು ಸ್ಥಾನಗಳ ವಿವರ

ಕ್ರ. ಸಂಖ್ಯೆ	ಪ್ರಾದೇಶಿಕ ಚುನಾವಣಾ ಕ್ಷೇತ್ರದ ಹೆಸರು	ಒಟ್ಟು ಸ್ಥಾನಗಳು	ಮೀಸಲಿರಿಸಿದ ಸ್ಥಾನಗಳು	ಅನುಸೂಚಿತ ಜಾತಿ	ಅನುಸೂಚಿತ ಜಾತಿ ಮಹಿಳೆ	ಅನುಸೂಚಿತ ಪಂಗಡ	ಅನುಸೂಚಿತ ಪಂಗಡ ಮಹಿಳೆ	ಹಿಂದುಳಿದ ವರ್ಗ 'ಅ'	ಹಿಂದುಳಿದ ವರ್ಗ 'ಅ' ಮಹಿಳೆ	ಹಿಂದುಳಿದ ವರ್ಗ 'ಬ'	ಹಿಂದುಳಿದ ವರ್ಗ 'ಬ' ಮಹಿಳೆ	ಸಾಮಾನ್ಯ	ಸಾಮಾನ್ಯ ಮಹಿಳೆ
1	2	3	4	5	6	7	8	9	10	11	12	13	14
1	ಯರೇಹಳ್ಳಿ-1	3	ಅನುಸೂಚಿತ ಜಾತಿ ಮಹಿಳೆ ಅನುಸೂಚಿತ ಪಂಗಡ ಮಹಿಳೆ ಸಾಮಾನ್ಯ		1		1					1	
2	ಯರೇಹಳ್ಳಿ (ಗಾಂಧಿ ನಗರ)-2	3	ಅನುಸೂಚಿತ ಜಾತಿ ಸಾಮಾನ್ಯ ಮಹಿಳೆ	1									2
3	ಯರೇಹಳ್ಳಿ (ತಾಷ್ಕಂಟ್ ನಗರ)-3	2	ಅನುಸೂಚಿತ ಜಾತಿ ಹಿಂದುಳಿದ ವರ್ಗ 'ಅ' ಮಹಿಳೆ	1					1				
4	ಕೊರಲಕೊಪ್ಪ-1	1	ಸಾಮಾನ್ಯ									1	
5	ಕೊರಲಕೊಪ್ಪ-2	2	ಅನುಸೂಚಿತ ಜಾತಿ ಮಹಿಳೆ ಸಾಮಾನ್ಯ		1							1	
6	ಕೊರಲಕೊಪ್ಪ (ಕೆ.ಹೆಚ್.ನಗರ)-3	2	ಸಾಮಾನ್ಯ ಸಾಮಾನ್ಯ ಮಹಿಳೆ									1	1
		13	ಒಟ್ಟು	2	2	0	1	0	1	0	0	4	3

ಜಿಲ್ಲಾಧಿಕಾರಿ
ಶಿವಮೊಗ್ಗ ಜಿಲ್ಲೆ

ತಾಲ್ಲೂಕಿನ ಹೆಸರು:	ಭದ್ರಾವತಿ
ಗ್ರಾಮ ಪಂಚಾಯತಿ ಸಂಖ್ಯೆ ಮತ್ತು ಹೆಸರು:	33-ಮಾವಿನಕೆರೆ
ಒಟ್ಟು ಕ್ಷೇತ್ರಗಳ ಸಂಖ್ಯೆ:	05

ಕೋಷ್ಟಕ-1

ಕ್ಷೇತ್ರದ ಸಂಖ್ಯೆ	ಪ್ರಾದೇಶಿಕ ಚುನಾವಣಾ ಕ್ಷೇತ್ರದ ಹೆಸರು	ಪ್ರಾದೇಶಿಕ ಚುನಾವಣಾ ಕ್ಷೇತ್ರದ ವ್ಯಾಪ್ತಿಯ	ಹಂಚಿಕೆಯಾಗಿರುವ ಸ್ಥಾನಗಳ ಸಂಖ್ಯೆ
1	2	3	4
1	ಮಾವಿನಕೆರೆ-1	ಮಾವಿನಕೆರೆ	2
2	ಮಾವಿನಕೆರೆ(ಕಾಲೋನಿ)-2	ಮಾವಿನಕೆರೆ ಕಾಲೋನಿ	3
3	ಹಡ್ಲೆಘಟ್ಟ	ಹಡ್ಲೆಘಟ್ಟ (ಶಿವಪುರ, ಶ್ರೀನಿವಾಸಪುರ)	1

4	ಮಸರಹಳ್ಳಿ	ಮಸರಹಳ್ಳಿ	2
5	ಕೆಂಚೇನಹಳ್ಳಿ	ಕೆಂಚೇನಹಳ್ಳಿ	2
ಒಟ್ಟು			10

ಕೋಷ್ಟಕ-2

ಪ್ರಾದೇಶಿಕ ಚುನಾವಣಾ ಕ್ಷೇತ್ರಕ್ಕೆ ಮೀಸಲಿರಿಸಿದ ವರ್ಗವಾರು ಸ್ಥಾನಗಳ ವಿವರ

ಕ್ಷೇತ್ರ ಸಂಖ್ಯೆ	ಪ್ರಾದೇಶಿಕ ಚುನಾವಣಾ ಕ್ಷೇತ್ರದ ಹೆಸರು	ಒಟ್ಟು ಸ್ಥಾನಗಳು	ಮೀಸಲಿರಿಸಿದ ಸ್ಥಾನಗಳು	ಜಾತಿ ಅನುಸೂಚಿತ	ಜಾತಿ ಅನುಸೂಚಿತ ಮಹಿಳೆ	ಪಂಗಡ ಅನುಸೂಚಿತ	ಪಂಗಡ ಅನುಸೂಚಿತ ಮಹಿಳೆ	ಹಿಂದುಳಿದ ವರ್ಗ 'ಅ'	ಹಿಂದುಳಿದ ವರ್ಗ 'ಅ' ಮಹಿಳೆ	ಹಿಂದುಳಿದ ವರ್ಗ 'ಬ'	ಹಿಂದುಳಿದ ವರ್ಗ 'ಬ' ಮಹಿಳೆ	ಸಾಮಾನ್ಯ	ಸಾಮಾನ್ಯ ಮಹಿಳೆ
1	2	3	4	5	6	7	8	9	10	11	12	13	14
1	ಮಾವಿನಕೆರೆ-1	2	ಸಾಮಾನ್ಯ									1	
			ಸಾಮಾನ್ಯ ಮಹಿಳೆ										1
2	ಮಾವಿನಕೆರೆ(ಕಾಲೋನಿ)-2	3	ಅನುಸೂಚಿತ ಪಂಗಡ ಮಹಿಳೆ				1						
			ಹಿಂದುಳಿದ ವರ್ಗ 'ಬ'							1			
			ಸಾಮಾನ್ಯ									1	
3	ಹಡ್ಲೆಘಟ್ಟ	1	ಅನುಸೂಚಿತ ಜಾತಿ ಮಹಿಳೆ		1								
4	ಮೊಸರಹಳ್ಳಿ	2	ಹಿಂದುಳಿದ ವರ್ಗ 'ಅ' ಮಹಿಳೆ						1				
			ಸಾಮಾನ್ಯ									1	
5	ಕೆಂಚೇನಹಳ್ಳಿ	2	ಹಿಂದುಳಿದ ವರ್ಗ 'ಅ' ಮಹಿಳೆ						1				
			ಸಾಮಾನ್ಯ									1	
		10	ಒಟ್ಟು	0	1	0	1	0	2	1	0	4	1

ಜಿಲ್ಲಾಧಿಕಾರಿ
ಶಿವಮೊಗ್ಗ ಜಿಲ್ಲೆ

ತಾಲ್ಲೂಕಿನ ಹೆಸರು:	ಭದ್ರಾವತಿ
ಗ್ರಾಮ ಪಂಚಾಯತಿ ಸಂಖ್ಯೆ ಮತ್ತು ಹೆಸರು:	34-ಬಾರಂದೂರು
ಒಟ್ಟು ಕ್ಷೇತ್ರಗಳ ಸಂಖ್ಯೆ:	04

ಕೋಷ್ಟಕ-1

ಕ್ಷೇತ್ರದ ಸಂಖ್ಯೆ	ಪ್ರಾದೇಶಿಕ ಚುನಾವಣಾ ಕ್ಷೇತ್ರದ ಹೆಸರು	ಪ್ರಾದೇಶಿಕ ಚುನಾವಣಾ ಕ್ಷೇತ್ರದ ವ್ಯಾಪ್ತಿ	ಹಂಚಿಕೆಯಾಗಿರುವ ಸ್ಥಾನಗಳ ಸಂಖ್ಯೆ
1	2	3	4
1	ಬಾರಂದೂರು-1	ಬಾರಂದೂರು-1 ಪೈಕಿ ಚಕ್ಕುಬಂದಿ ಪೂರ್ವ: ಬಿ.ಹೆಚ್ ರಸ್ತೆ ಬಲಭಾಗದಿಂದ ಹಳೇ	3

ಕ್ಷೇತ್ರದ ಸಂಖ್ಯೆ	ಪ್ರಾದೇಶಿಕ ಚುನಾವಣಾ ಕ್ಷೇತ್ರದ ಹೆಸರು	ಪ್ರಾದೇಶಿಕ ಚುನಾವಣಾ ಕ್ಷೇತ್ರದ ವ್ಯಾಪ್ತಿ	ಹಂಚಿಕೆಯಾಗಿರುವ ಸ್ಥಾನಗಳ ಸಂಖ್ಯೆ
1	2	3	4
		ಬಾರಂದೂರು ರಸ್ತೆಯವರೆಗೆ ಸಾಗಿ ಹಳೆಬಾರಂದೂರು ರಸ್ತೆಯ ಬಲಭಾಗ ಗುಂಟ ಗೊಂದಿ ನಾಲಾದವರೆಗೆ ಸಾಗಿ ತರುವಾಯ ನಾಲಾ ಬಲಭಾಗ ಗುಂಟ ಬೊಮ್ಮೇನಹಳ್ಳಿ ಗಡಿಯವರೆಗೆ ಪಶ್ಚಿಮ: ಭದ್ರಾನದಿ ಉತ್ತರ: ಸುಣ್ಣದಹಳ್ಳಿ ಗ್ರಾಮದ ಗಡಿ ದಕ್ಷಿಣ: ಬೊಮ್ಮೇನಹಳ್ಳಿ ಗ್ರಾಮದ ಗಡಿ	
2	ಬಾರಂದೂರು-2	ಬಾರಂದೂರು-2 ಪೈಕಿ ಚಕ್ಕುಬಂದಿ ಪೂರ್ವ: ಹಳ್ಳಿಕೆರೆ ಗಡಿ ಹಾಗೂ ಕಾರೇಹಳ್ಳಿ ಗ್ರಾಮದ ಗಡಿ, ಪಶ್ಚಿಮ: ಬಿ.ಹೆಚ್ ರಸ್ತೆ ಎಡಭಾಗದಿಂದ ಹಳೇ ಬಾರಂದೂರು ರಸ್ತೆಯವರೆಗೆ ಸಾಗಿ ಹಳೇಬಾರಂದೂರು ರಸ್ತೆಯ ಎಡಭಾಗ ಗುಂಟ ಗೊಂದಿ ನಾಲಾದವರೆಗೆ ಸಾಗಿ ತರುವಾಯ ನಾಲಾ ಎಡಭಾಗ ಗುಂಟ ಬೊಮ್ಮೇನಹಳ್ಳಿ ಗಡಿಯವರೆಗೆ, ಉತ್ತರ: ಮೊಸರಹಳ್ಳಿ ಗ್ರಾಮದ ಗಡಿ ದಕ್ಷಿಣ: ಬೊಮ್ಮೇನಹಳ್ಳಿ ಹಾಗೂ ಕಾರೇಹಳ್ಳಿ ಗ್ರಾಮದ ಗಡಿ	3
3	ಹಳ್ಳಿಕೆರೆ-1	ಹಳ್ಳಿಕೆರೆ-1 ಪೈಕಿ ಚಕ್ಕುಬಂದಿ ಪೂರ್ವ: ಹಳ್ಳಿಕೆರೆ ಸ್ಮಶಾನದಿಂದ ಎಂಟಿಕೆರೆ ಕಾಲುವೆ ಮುಖಾಂತರ ಗೊಂದಿ ಛಾನಲ್ ವರೆಗೆ ಪಶ್ಚಿಮ: ಬಾರಂದೂರು ಗಡಿ ಸೀಡ್ಸ್ ಫಾರಂ ಪಶ್ಚಿಮಕ್ಕೆ ಬಿ.ಹೆಚ್ ರಸ್ತೆ ಉತ್ತರ: ಗೊಂದಿ ಛಾನಲ್ ದಕ್ಷಿಣ: ಕಾಳಿಂಗನಹಳ್ಳಿಗೆ ಹೋಗುವ ರಸ್ತೆ	3
4	ಹಳ್ಳಿಕೆರೆ-2	ಹಳ್ಳಿಕೆರೆ-2 ಪೈಕಿ ಚಕ್ಕುಬಂದಿ ಪೂರ್ವ: ಕೆಂಚೇನಹಳ್ಳಿ ಹಾಗೂ ಕಾಳಿಂಗನಹಳ್ಳಿ ಗ್ರಾಮದ ಗಡಿ, ಪಶ್ಚಿಮ: ಕಾರೇಹಳ್ಳಿ ಗ್ರಾಮದ ಗಡಿ ಹಳ್ಳಿಕೆರೆ ಎಂಟಿಕೆರೆ ಕಾಲುವೆ ಮುಖಾಂತರ ಗೊಂದಿ ಛಾನಲ್ ವರೆಗೆ, ಉತ್ತರ: ಮೊಸರಹಳ್ಳಿ ಗ್ರಾಮದ ಗಡಿ, ದಕ್ಷಿಣ: ಕಾಳಿಂಗನಹಳ್ಳಿ ಹಾಗೂ ಕಾರೇಹಳ್ಳಿ ಗ್ರಾಮದ ಗಡಿ	2
ಒಟ್ಟು			11

ಕೋಷ್ಟಕ-೨
ಪ್ರಾದೇಶಿಕ ಚುನಾವಣಾ ಕ್ಷೇತ್ರಕ್ಕೆ ಮೀಸಲಿರಿಸಿದ ವರ್ಗವಾರು ಸ್ಥಾನಗಳ ವಿವರ

ಕ್ಷೇತ್ರ ಸಂಖ್ಯೆ	ಪ್ರಾದೇಶಿಕ ಚುನಾವಣಾ ಕ್ಷೇತ್ರದ ಹೆಸರು	ಒಟ್ಟು ಸ್ಥಾನಗಳು	ಮೀಸಲಿರಿಸಿದ ಸ್ಥಾನಗಳು	ಅನುಸೂಚಿತ ಜಾತಿ	ಅನುಸೂಚಿತ ಜಾತಿ ಮಹಿಳೆ	ಅನುಸೂಚಿತ ಪಂಗಡ	ಅನುಸೂಚಿತ ಪಂಗಡ ಮಹಿಳೆ	ಹಿಂದುಳಿದ ವರ್ಗ 'ಅ'	ಹಿಂದುಳಿದ ವರ್ಗ 'ಅ' ಮಹಿಳೆ	ಹಿಂದುಳಿದ ವರ್ಗ 'ಬ'	ಹಿಂದುಳಿದ ವರ್ಗ 'ಬ' ಮಹಿಳೆ	ಸಾಮಾನ್ಯ	ಸಾಮಾನ್ಯ ಮಹಿಳೆ
1	2	3	4	5	6	7	8	9	10	11	12	13	14
1	ಬಾರಂದೂರು-1	3	ಹಿಂದುಳಿದ ವರ್ಗ 'ಅ' ಮಹಿಳೆ ಸಾಮಾನ್ಯ ಸಾಮಾನ್ಯ ಮಹಿಳೆ						1			1	
2	ಬಾರಂದೂರು-2	3	ಅನುಸೂಚಿತ ಪಂಗಡ ಮಹಿಳೆ ಸಾಮಾನ್ಯ ಸಾಮಾನ್ಯ ಮಹಿಳೆ				1					1	
3	ಹಳ್ಳಿಕೆರೆ-1	3	ಅನುಸೂಚಿತ ಪಂಗಡ ಮಹಿಳೆ ಹಿಂದುಳಿದ ವರ್ಗ 'ಅ' ಮಹಿಳೆ ಸಾಮಾನ್ಯ		1				1			1	
4	ಹಳ್ಳಿಕೆರೆ-1	2	ಹಿಂದುಳಿದ ವರ್ಗ 'ಬ' ಸಾಮಾನ್ಯ							1		1	
		11	ಒಟ್ಟು	0	1	0	1	0	2	1	0	4	2

ಜಿಲ್ಲಾಧಿಕಾರಿ
ಶಿವಮೊಗ್ಗ ಜಿಲ್ಲೆ

ತಾಲ್ಲೂಕಿನ ಹೆಸರು:	ಭದ್ರಾವತಿ
ಗ್ರಾಮ ಪಂಚಾಯತಿ ಸಂಖ್ಯೆ ಮತ್ತು ಹೆಸರು:	35-ಕಂಬದಾಳ್ ಹೊಸೂರು
ಒಟ್ಟು ಕ್ಷೇತ್ರಗಳ ಸಂಖ್ಯೆ:	07

ಕೋಷ್ಟಕ-1

ಕ್ಷೇತ್ರದ ಸಂಖ್ಯೆ	ಪ್ರಾದೇಶಿಕ ಚುನಾವಣಾ ಕ್ಷೇತ್ರದ ಹೆಸರು	ಪ್ರಾದೇಶಿಕ ಚುನಾವಣಾ ಕ್ಷೇತ್ರದ ವ್ಯಾಪ್ತಿ	ಹಂಚಿಕೆಯಾಗಿರುವ ಸ್ಥಾನಗಳ ಸಂಖ್ಯೆ
1	2	3	4
1	ಕಂಬದಾಳ್ ಹೊಸೂರು	ಕಂಬದಾಳ್ ಹೊಸೂರು	4
2	ಹೊನ್ನೆಹಟ್ಟಿ	ಹೊನ್ನೆಹಟ್ಟಿ	1
3	ಹುಣಸೇಕಟ್ಟೆ-1	ಹುಣಸೇಕಟ್ಟೆ-1 ಪೈಕಿ ಚಕ್ಕುಬಂದಿ ಪೂರ್ವ: ಹುಣಸೇಕಟ್ಟೆ ಕ್ಷೇತ್ರ 2 ಮತ್ತು ರಂಗನಾಥಪುರ ಗಡಿ ಪಶ್ಚಿಮ: ಉಂಬ್ಲೆಬೈಲು ಫಾರೆಸ್ಟ್ ಉತ್ತರ: ಉಂಬ್ಲೆಬೈಲು ಮೈನರ್ ಫಾರೆಸ್ಟ್ ಗ್ರಾಮದ ಗಡಿ ದಕ್ಷಿಣ: ತಮ್ಮಡಿಹಳ್ಳಿ ಗ್ರಾಮದ ಗಡಿ	2

ಕ್ಷೇತ್ರದ ಸಂಖ್ಯೆ	ಪ್ರಾದೇಶಿಕ ಚುನಾವಣಾ ಕ್ಷೇತ್ರದ ಹೆಸರು	ಪ್ರಾದೇಶಿಕ ಚುನಾವಣಾ ಕ್ಷೇತ್ರದ ವ್ಯಾಪ್ತಿ	ಹಂಚಿಕೆಯಾಗಿರುವ ಸ್ಥಾನಗಳ ಸಂಖ್ಯೆ
1	2	3	4
4	ಹುಣಸೇಕಟ್ಟೆ (ಸುಭಾಷ್‌ನಗರ)-2	ಹುಣಸೇಕಟ್ಟೆ-2 ಪೈಕಿ ಚಕ್ಕುಬಂದಿ ಪೂರ್ವ: ಕಂಬದಾಳ್ ಹೊಸೂರು ಗ್ರಾಮದ ಗಡಿ ಪಶ್ಚಿಮ: ಹುಣಸೇಕಟ್ಟೆ ಕ್ಷೇತ್ರ 1ರ ಗಡಿ ಉತ್ತರ: ರಂಗನಾಥಪುರ ಗಡಿ ದಕ್ಷಿಣ: ತಮ್ಮಡಿಹಳ್ಳಿ ಗ್ರಾಮದ ಗಡಿ	3
5	ಹುಣಸೇಕಟ್ಟೆ (ರಂಗನಾಥಪುರ)-3	ಹುಣಸೇಕಟ್ಟೆ-3 ಪೈಕಿ ಚಕ್ಕುಬಂದಿ ಪೂರ್ವ: ಬಿಳಕಲ್ ಬೆಟ್ಟ ಗಡಿ ಪಶ್ಚಿಮ: ಸ.ನಂ.14 ರ ಅರಣ್ಯ ಗಡಿ ಉತ್ತರ: ಸ.ನಂ.14 ರ ಅರಣ್ಯ ಗಡಿ ದಕ್ಷಿಣ: ಮೊಟ್ಟಿಕಾಕನ ಕೆರೆ	2
6	ತಮ್ಮಡಿಹಳ್ಳಿ	ತಮ್ಮಡಿಹಳ್ಳಿ	1
7	ಕಾಳನಕಟ್ಟೆ	ಕಾಳನಕಟ್ಟೆ	1
ಒಟ್ಟು			14

ಕೋಷ್ಟಕ-2

ಪ್ರಾದೇಶಿಕ ಚುನಾವಣಾ ಕ್ಷೇತ್ರಕ್ಕೆ ಮೀಸಲಿರಿಸಿದ ವರ್ಗವಾರು ಸ್ಥಾನಗಳ ವಿವರ

ಕ್ಷೇತ್ರ ಸಂಖ್ಯೆ	ಪ್ರಾದೇಶಿಕ ಚುನಾವಣಾ ಕ್ಷೇತ್ರದ ಹೆಸರು	ಒಟ್ಟು ಸ್ಥಾನಗಳು	ಮೀಸಲಿರಿಸಿದ ಸ್ಥಾನಗಳು	ಜಾತಿ									
				ಅನುಸೂಚಿತ	ಜಾತಿ ಮಹಿಳೆ	ಪಂಗಡ	ಪಂಗಡ ಮಹಿಳೆ	ವರ್ಗ 'ಅ'	ಹಿಂದುಳಿದ ವರ್ಗ 'ಅ' ಮಹಿಳೆ	ಹಿಂದುಳಿದ ವರ್ಗ 'ಬ'	ಹಿಂದುಳಿದ ವರ್ಗ 'ಬ' ಮಹಿಳೆ	ಸಾಮಾನ್ಯ	ಸಾಮಾನ್ಯ ಮಹಿಳೆ
1	2	3	4	5	6	7	8	9	10	11	12	13	14
1	ಕಂಬದಾಳ್ ಹೊಸೂರು	4	ಅನುಸೂಚಿತ ಜಾತಿ ಮಹಿಳೆ		1								
			ಸಾಮಾನ್ಯ									2	
			ಸಾಮಾನ್ಯ ಮಹಿಳೆ										1
2	ಹೊನ್ನೆಹಟ್ಟಿ	1	ಹಿಂದುಳಿದ ವರ್ಗ 'ಅ' ಮಹಿಳೆ						1				
3	ಹುಣಸೇಕಟ್ಟೆ-1	2	ಅನುಸೂಚಿತ ಜಾತಿ	1									
			ಸಾಮಾನ್ಯ									1	
4	ಹುಣಸೇಕಟ್ಟೆ (ಸುಭಾಷ್ ನಗರ)-2	3	ಅನುಸೂಚಿತ ಜಾತಿ ಮಹಿಳೆ		1								
			ಹಿಂದುಳಿದ ವರ್ಗ 'ಅ' ಮಹಿಳೆ						1				
			ಸಾಮಾನ್ಯ ಮಹಿಳೆ										1
5	ಹುಣಸೇಕಟ್ಟೆ (ರಂಗನಾಥಪುರ)-3	2	ಅನುಸೂಚಿತ ಪಂಗಡ ಮಹಿಳೆ				1						
			ಸಾಮಾನ್ಯ									1	
6	ತಮ್ಮಡಿಹಳ್ಳಿ	1	ಹಿಂದುಳಿದ ವರ್ಗ 'ಬ'							1			

ಕ್ಷೇತ್ರದ ಸಂಖ್ಯೆ	ಪ್ರಾದೇಶಿಕ ಚುನಾವಣಾ ಕ್ಷೇತ್ರದ ಹೆಸರು	ಒಟ್ಟು ಸ್ಥಾನಗಳು	ಮೀಸಲಿರಿಸಿದ ಸ್ಥಾನಗಳು	ಅನುಸೂಚಿತ ಜಾತಿ	ಅನುಸೂಚಿತ ಜಾತಿ ಮಹಿಳೆ	ಅನುಸೂಚಿತ ಪಂಗಡ	ಅನುಸೂಚಿತ ಪಂಗಡ ಮಹಿಳೆ	ಹಿಂದುಳಿದ ವರ್ಗ 'ಅ'	ಹಿಂದುಳಿದ ವರ್ಗ 'ಅ' ಮಹಿಳೆ	ಹಿಂದುಳಿದ ವರ್ಗ 'ಬ'	ಹಿಂದುಳಿದ ವರ್ಗ 'ಬ' ಮಹಿಳೆ	ಸಾಮಾನ್ಯ	ಸಾಮಾನ್ಯ ಮಹಿಳೆ
1	2	3	4	5	6	7	8	9	10	11	12	13	14
7	ಕಾಳನಕಟ್ಟೆ	1	ಸಾಮಾನ್ಯ									1	
		14	ಒಟ್ಟು	1	2	0	1	0	2	1	0	5	2

ಜಿಲ್ಲಾಧಿಕಾರಿ
ಶಿವಮೊಗ್ಗ ಜಿಲ್ಲೆ

ತಾಲ್ಲೂಕಿನ ಹೆಸರು:	ಭದ್ರಾವತಿ
ಗ್ರಾಮ ಪಂಚಾಯತಿ ಸಂಖ್ಯೆ ಮತ್ತು ಹೆಸರು:	36-ಕಾರೇಹಳ್ಳಿ
ಒಟ್ಟು ಕ್ಷೇತ್ರಗಳ ಸಂಖ್ಯೆ:	04

ಕೋಷ್ಟಕ-1

ಕ್ಷೇತ್ರದ ಸಂಖ್ಯೆ	ಪ್ರಾದೇಶಿಕ ಚುನಾವಣಾ ಕ್ಷೇತ್ರದ ಹೆಸರು	ಪ್ರಾದೇಶಿಕ ಚುನಾವಣಾ ಕ್ಷೇತ್ರದ ವ್ಯಾಪ್ತಿ	ಹಂಚಿಕೆಯಾಗಿರುವ ಸ್ಥಾನಗಳ ಸಂಖ್ಯೆ
1	2	3	4
1	ಕಾರೇಹಳ್ಳಿ-1	ಕಾರೇಹಳ್ಳಿ	3
2	ಕಾರೇಹಳ್ಳಿ-2(ಕೆಂಪೇಗೌಡ ನಗರ)	ಕೆಂಪೇಗೌಡ ನಗರ	2
3	ಬೊಮ್ಮೇನಹಳ್ಳಿ	ಬೊಮ್ಮೇನಹಳ್ಳಿ	3
4	ಕಾಳಿಂಗನಹಳ್ಳಿ	ಕಾಳಿಂಗನಹಳ್ಳಿ	3
		ಒಟ್ಟು	11

ಕೋಷ್ಟಕ-೨
ಪ್ರಾದೇಶಿಕ ಚುನಾವಣಾ ಕ್ಷೇತ್ರಕ್ಕೆ ಮೀಸಲಿರಿಸಿದ ವರ್ಗವಾರು ಸ್ಥಾನಗಳ ವಿವರ

ಕ್ರ. ಸಂಖ್ಯೆ	ಪ್ರಾದೇಶಿಕ ಚುನಾವಣಾ ಕ್ಷೇತ್ರದ ಹೆಸರು	ಒಟ್ಟು ಸ್ಥಾನಗಳು	ಮೀಸಲಿರಿಸಿದ ಸ್ಥಾನಗಳು	ಅನುಸೂಚಿತ ಜಾತಿ	ಅನುಸೂಚಿತ ಜಾತಿ ಮಹಿಳೆ	ಅನುಸೂಚಿತ ಪಂಗಡ	ಅನುಸೂಚಿತ ಪಂಗಡ ಮಹಿಳೆ	ಹಿಂದುಳಿದ ವರ್ಗ 'ಅ'	ಹಿಂದುಳಿದ ವರ್ಗ 'ಅ' ಮಹಿಳೆ	ಹಿಂದುಳಿದ ವರ್ಗ 'ಬ'	ಹಿಂದುಳಿದ ವರ್ಗ 'ಬ' ಮಹಿಳೆ	ಸಾಮಾನ್ಯ	ಸಾಮಾನ್ಯ ಮಹಿಳೆ
1	2	3	4	5	6	7	8	9	10	11	12	13	14
1	ಕಾರೇಹಳ್ಳಿ-1	3	ಅನುಸೂಚಿತ ಜಾತಿ ಮಹಿಳೆ		1								
			ಸಾಮಾನ್ಯ									1	
			ಸಾಮಾನ್ಯ ಮಹಿಳೆ										1
2	ಕಾರೇಹಳ್ಳಿ (ಕಂಪೇಗೌಡ ನಗರ)	2	ಅನುಸೂಚಿತ ಪಂಗಡ ಮಹಿಳೆ				1						
			ಸಾಮಾನ್ಯ									1	
3	ಬೊಮ್ಮೇನಹಳ್ಳಿ	3	ಅನುಸೂಚಿತ ಜಾತಿ	1									
			ಸಾಮಾನ್ಯ									1	
			ಸಾಮಾನ್ಯ ಮಹಿಳೆ										1
4	ಕಾಳಿಂಗನಹಳ್ಳಿ	3	ಅನುಸೂಚಿತ ಜಾತಿ ಮಹಿಳೆ		1								
			ಹಿಂದುಳಿದ ವರ್ಗ 'ಅ' ಮಹಿಳೆ						1				
			ಸಾಮಾನ್ಯ									1	
		11	ಒಟ್ಟು	1	2	0	1	0	1	0	0	4	2

ಜಿಲ್ಲಾಧಿಕಾರಿ
ಶಿವಮೊಗ್ಗ ಜಿಲ್ಲೆ

ತಾಲ್ಲೂಕಿನ ಹೆಸರು:	ಭದ್ರಾವತಿ
ಗ್ರಾಮ ಪಂಚಾಯತಿ ಸಂಖ್ಯೆ ಮತ್ತು ಹೆಸರು:	37-ಅರಳಿಕೊಪ್ಪ
ಒಟ್ಟು ಕ್ಷೇತ್ರಗಳ ಸಂಖ್ಯೆ:	06

ಕೋಷ್ಟಕ-1

ಕ್ಷೇತ್ರದ ಸಂಖ್ಯೆ	ಪ್ರಾದೇಶಿಕ ಚುನಾವಣಾ ಕ್ಷೇತ್ರದ ಹೆಸರು	ಪ್ರಾದೇಶಿಕ ಚುನಾವಣಾ ಕ್ಷೇತ್ರದ ವ್ಯಾಪ್ತಿ	ಹಂಚಿಕೆಯಾಗಿರುವ ಸ್ಥಾನಗಳ ಸಂಖ್ಯೆ
1	ಅರಳಿಕೊಪ್ಪ	ಅರಳಿಕೊಪ್ಪ	2
2	ಗಂಗೂರು	ಗಂಗೂರು	2
3	ಬಾಳೆಮಾರನಹಳ್ಳಿ-1	ಬಾಳೆಮಾರನಹಳ್ಳಿ	1
4	ಬಾಳೆಮಾರನಹಳ್ಳಿ (ಲಕ್ಷ್ಮೀಸಾಗರ)-2	ಲಕ್ಷ್ಮೀಸಾಗರ	4
5	ತಾರೀಕಟ್ಟೆ	ತಾರೀಕಟ್ಟೆ	2

6	ಚಿಕ್ಕಗೊಪ್ಪೇನಹಳ್ಳಿ	ಚಿಕ್ಕಗೊಪ್ಪೇನಹಳ್ಳಿ	3
ಒಟ್ಟು			14

ಕೋಷ್ಟಕ-2

ಪ್ರಾದೇಶಿಕ ಚುನಾವಣಾ ಕ್ಷೇತ್ರಕ್ಕೆ ಮೀಸಲಿರಿಸಿದ ವರ್ಗವಾರು ಸ್ಥಾನಗಳ ವಿವರ

ಕ್ರ. ಸಂಖ್ಯೆ	ಪ್ರಾದೇಶಿಕ ಚುನಾವಣಾ ಕ್ಷೇತ್ರದ ಹೆಸರು	ಒಟ್ಟು ಸ್ಥಾನಗಳು	ಮೀಸಲಿರಿಸಿದ ಸ್ಥಾನಗಳು	ಅನುಸೂಚಿತ ಜಾತಿ	ಅನುಸೂಚಿತ ಜಾತಿ ಮಹಿಳೆ	ಅನುಸೂಚಿತ ಪಂಗಡ	ಅನುಸೂಚಿತ ಪಂಗಡ ಮಹಿಳೆ	ಹಿಂದುಳಿದ ವರ್ಗ 'ಅ'	ಹಿಂದುಳಿದ ವರ್ಗ 'ಅ' ಮಹಿಳೆ	ಹಿಂದುಳಿದ ವರ್ಗ 'ಬ'	ಹಿಂದುಳಿದ ವರ್ಗ 'ಬ' ಮಹಿಳೆ	ಸಾಮಾನ್ಯ	ಸಾಮಾನ್ಯ ಮಹಿಳೆ
				5	6	7	8	9	10	11	12	13	14
1	ಅರಳಿಕೊಪ್ಪ	2	ಅನುಸೂಚಿತ ಜಾತಿ ಮಹಿಳೆ		1							1	
			ಸಾಮಾನ್ಯ										
2	ಗಂಗೂರು	2	ಅನುಸೂಚಿತ ಜಾತಿ	1									
			ಸಾಮಾನ್ಯ ಮಹಿಳೆ										1
3	ಬಾಳೆಮಾರನಹಳ್ಳಿ-1	1	ಸಾಮಾನ್ಯ									1	
4	ಬಾಳೆಮಾರನಹಳ್ಳಿ (ಲಕ್ಕೀ ಸಾಗರ)-2	4	ಅನುಸೂಚಿತ ಜಾತಿ ಮಹಿಳೆ		1								
			ಅನುಸೂಚಿತ ಪಂಗಡ ಮಹಿಳೆ				1						
			ಹಿಂದುಳಿದ ವರ್ಗ 'ಅ' ಮಹಿಳೆ						1				
			ಸಾಮಾನ್ಯ									1	
5	ತಾರೀಕಟ್ಟೆ	2	ಅನುಸೂಚಿತ ಜಾತಿ	1									
			ಸಾಮಾನ್ಯ									1	
6	ಚಿಕ್ಕಗೊಪ್ಪೇನಹಳ್ಳಿ	3	ಅನುಸೂಚಿತ ಜಾತಿ ಮಹಿಳೆ		1								
			ಸಾಮಾನ್ಯ									1	
			ಸಾಮಾನ್ಯ ಮಹಿಳೆ										1
		14	ಒಟ್ಟು	2	3	0	1	0	1	0	0	5	2

ಜಿಲ್ಲಾಧಿಕಾರಿ
ಶಿವಮೊಗ್ಗ ಜಿಲ್ಲೆ

ತಾಲ್ಲೂಕಿನ ಹೆಸರು:	ಭದ್ರಾವತಿ
ಗ್ರಾಮ ಪಂಚಾಯತಿ ಸಂಖ್ಯೆ ಮತ್ತು ಹೆಸರು:	38-ಸಿಂಗನಮನೆ
ಒಟ್ಟು ಕ್ಷೇತ್ರಗಳ ಸಂಖ್ಯೆ:	08

ಕೋಷ್ಟಕ-1

ಕ್ಷೇತ್ರದ ಸಂಖ್ಯೆ	ಪ್ರಾದೇಶಿಕ ಚುನಾವಣಾ ಕ್ಷೇತ್ರದ ಹೆಸರು	ಪ್ರಾದೇಶಿಕ ಚುನಾವಣಾ ಕ್ಷೇತ್ರದ ವ್ಯಾಪ್ತಿ	ಹಂಚಿಕೆಯಾಗಿರುವ ಸ್ಥಾನಗಳ ಸಂಖ್ಯೆ
1	2	3	4
1	ಸಿಂಗನಮನೆ-1	ಸಿಂಗನಮನೆ-1 ಪೈಕಿ ಚಕ್ಕುಬಂದಿ ಪೂರ್ವ: ಸಿಂಗನಮನೆ ಸ.ನಂ.50 ಮತ್ತು ಭದ್ರಾ ಎಡದಂಡೆ ನಾಲೆ, ಪಶ್ಚಿಮ: ತರೀಕೆರೆ ಮಂಗಳೂರು ರಸ್ತೆ ಉತ್ತರ: ಮಹಾದೇವ ಬಿನ್ ಪುಟ್ಟಮಾದಪ್ಪ ರವರ ಬೀದಿ ದಕ್ಷಿಣ: ಭದ್ರಾ ಎಡದಂಡೆ ನಾಲೆ	2
2	ಸಿಂಗನಮನೆ-2	ಸಿಂಗನಮನೆ-2 ಪೈಕಿ ಚಕ್ಕುಬಂದಿ ಪೂರ್ವ: ಸಿಂಗನಮನೆ ಸ.ನಂ.50 ರ ಜಮೀನು ಪಶ್ಚಿಮ: ಭದ್ರಾವತಿ ಲಕ್ಕವಳ್ಳಿ ರಸ್ತೆ ಉತ್ತರ: ಪಶುವೈದ್ಯ ಶಾಲೆ ಮತ್ತು ಸಂತೆ ಮೈದಾನ ದಕ್ಷಿಣ: ತರೀಕೆರೆ ಮಂಗಳೂರು ರಸ್ತೆಯಿಂದ ಟವರ್‌ಗೆ ಹೋಗುವ ರಸ್ತೆ	3
3	ಗ್ಯಾರೇಜ್ ಕ್ಯಾಂಪ್	ಗ್ಯಾರೇಜ್ ಕ್ಯಾಂಪ್-1 ಪೈಕಿ ಚಕ್ಕುಬಂದಿ ಪೂರ್ವ: ವದಿಯೂರು ಗ್ರಾಮದ ಗಡಿ ಪಶ್ಚಿಮ: ಭದ್ರಾ ಪವರ್ ಹೌಸ್ ಉತ್ತರ: ಭದ್ರಾ ಎಡದಂಡೆ ನಾಲೆ ಮತ್ತು ಮೀನುಗಾರಿಕೆ ಇಲಾಖೆ, ದಕ್ಷಿಣ: ತೋಟಗಾರಿಕೆ ಇಲಾಖೆ ಮತ್ತು ಭದ್ರಾ ಹೊಳೆ, 2.ವದಿಯೂರು(ಬೇ)	2
4	ಬಿ.ಆರ್.ಪ್ರಾಜೆಕ್ಟ್-1	ಬಿ.ಆರ್.ಪ್ರಾಜೆಕ್ಟ್-1 ಪೈಕಿ ಚಕ್ಕುಬಂದಿ ಪೂರ್ವ:ತರೀಕೆರೆ ಮಂಗಳೂರು ರಸ್ತೆ ಪಶ್ಚಿಮ: ಸಿಂಗನಮನೆ ಸ.ನಂ.119 ಮತ್ತು ಸ.ನಂ.16 ರ ಗಡಿ ಉತ್ತರ: ಶಾಂತಿನಗರ ಪದವಿ ಪೂರ್ವ ಕಾಲೇಜು ದಕ್ಷಿಣ: ಜೈ ಹಿಂದ್ ಶಾಲೆ ಮುಂಭಾಗ ರಸ್ತೆ (ಕೆ ಐ ಡಿ ಕಾಲೋನಿ)	2
5	ಬಿ.ಆರ್.ಪ್ರಾಜೆಕ್ಟ್-2	ಬಿ.ಆರ್.ಪ್ರಾಜೆಕ್ಟ್-2 ಪೈಕಿ ಚಕ್ಕುಬಂದಿ ಪೂರ್ವ: ತರೀಕೆರೆ ಮಂಗಳೂರು ರಸ್ತೆ ಪಶ್ಚಿಮ: ಸಿಂಗನಮನೆ ಸ.ನಂ.119 ಮತ್ತು 112 ರ ಗಡಿ ಉತ್ತರ: ಮೀನುಗಾರಿಕೆ ವಸತಿ ಗೃಹ ಮತ್ತು ಟ್ರಾನ್ಸ್ ಫಾರಂ ರಸ್ತೆ ಕೆ ಐ ಡಿ ಕಾಲೋನಿ ದಕ್ಷಿಣ: ಸ.ನಂ. 112 ಕುದುರೆ ಶೆಡ್ ಗಡಿ	3
6	ಶಂಕರಘಟ್ಟ	ಶಂಕರಘಟ್ಟ ಪೈಕಿ ಚಕ್ಕುಬಂದಿ ಪೂರ್ವ: ಕಮಲಮ್ಮ ರೇಣುಕಪ್ಪನವರ ಮನೆ ತಾವರಘಟ್ಟ ಸ.ನಂ.14 ಗಡಿ ಪಶ್ಚಿಮ: ಟಿ.ಎಂ ರಸ್ತೆ ಕುವೆಂಪು ವಿಶ್ವವಿದ್ಯಾನಿಲಯ ವಸತಿ ಗೃಹಗಳು ಸ.ನಂ.16 ರ ಗಡಿ ಉತ್ತರ: ತಾವರಘಟ್ಟ ಕುವೆಂಪುನಗರ, ತಾವರಘಟ್ಟ ಸ.ನಂ.14 ರ ಗಡಿ	3

ಕ್ಷೇತ್ರದ ಸಂಖ್ಯೆ	ಪ್ರಾದೇಶಿಕ ಚುನಾವಣಾ ಕ್ಷೇತ್ರದ ಹೆಸರು	ಒಟ್ಟು ಸ್ಥಾನಗಳು	ಮೀಸಲಿರಿಸಿದ ಸ್ಥಾನಗಳು	ಅನುಸೂಚಿತ ಜಾತಿ ಮಹಿಳೆ	ಅನುಸೂಚಿತ ಜಾತಿ ಮಹಿಳೆ	ಅನುಸೂಚಿತ ಪಂಗಡ	ಅನುಸೂಚಿತ ಪಂಗಡ ಮಹಿಳೆ	ಹಿಂದುಳಿದ ವರ್ಗ 'ಅ'	ಹಿಂದುಳಿದ ವರ್ಗ 'ಅ' ಮಹಿಳೆ	ಹಿಂದುಳಿದ ವರ್ಗ 'ಬ'	ಹಿಂದುಳಿದ ವರ್ಗ 'ಬ' ಮಹಿಳೆ	ಸಾಮಾನ್ಯ	ಸಾಮಾನ್ಯ ಮಹಿಳೆ
1	2	3	4	5	6	7	8	9	10	11	12	13	14
8	ಶಾಂತಿ ನಗರ-2	3	ಅನುಸೂಚಿತ ಜಾತಿ ಮಹಿಳೆ	1									
			ಹಿಂದುಳಿದ ವರ್ಗ 'ಅ'					1					
			ಸಾಮಾನ್ಯ									1	
		21	ಒಟ್ಟು	1	2	0	1	3	2	0	1	6	5

ಜಿಲ್ಲಾಧಿಕಾರಿ
ಶಿವಮೊಗ್ಗ ಜಿಲ್ಲೆ

ತಾಲ್ಲೂಕಿನ ಹೆಸರು:	ಭದ್ರಾವತಿ
ಗ್ರಾಮ ಪಂಚಾಯತಿ ಸಂಖ್ಯೆ ಮತ್ತು ಹೆಸರು:	39-ಹಿರಿಯೂರು
ಒಟ್ಟು ಕ್ಷೇತ್ರಗಳ ಸಂಖ್ಯೆ:	04

ಕೋಷ್ಟಕ-1

ಕ್ಷೇತ್ರದ ಸಂಖ್ಯೆ	ಪ್ರಾದೇಶಿಕ ಚುನಾವಣಾ ಕ್ಷೇತ್ರದ ಹೆಸರು	ಪ್ರಾದೇಶಿಕ ಚುನಾವಣಾ ಕ್ಷೇತ್ರದ ವ್ಯಾಪ್ತಿ	ಹಂಚಿಕೆಯಾಗಿರುವ ಸ್ಥಾನಗಳ ಸಂಖ್ಯೆ
1	2	3	4
1	ಹಿರಿಯೂರು-1	ಹಿರಿಯೂರು-1 ಪೈಕಿ ಚಕ್ಕುಬಂದಿ ಪೂರ್ವ: ತಿಮ್ಮಾಪುರ ಗ್ರಾಮದ ಗಡಿ ಪಶ್ಚಿಮ: ಕಾಳನಕಟ್ಟೆ ಗ್ರಾಮದ ಗಡಿ ಉತ್ತರ: ಬೊಮ್ಮನಕಟ್ಟೆ ಗ್ರಾಮದ ಗಡಿ ದಕ್ಷಿಣ: ಹಿರಿಯೂರು ಕ್ಷೇತ್ರ 2 ಮತ್ತು 3ರ ಗಡಿ	2
2	ಹಿರಿಯೂರು-2	ಹಿರಿಯೂರು-2 ಪೈಕಿ ಚಕ್ಕುಬಂದಿ ಪೂರ್ವ: ತಿಮ್ಮಾಪುರ ಗ್ರಾಮದ ಗಡಿ ಪಶ್ಚಿಮ: ಹಿರಿಯೂರು ಕ್ಷೇತ್ರ 3ರ ಗಡಿ ಉತ್ತರ: ಹಿರಿಯೂರು ಕ್ಷೇತ್ರ 1ರ ಗಡಿ ದಕ್ಷಿಣ: ಅರಳಿಕೊಪ್ಪ ಗ್ರಾಮದ ಗಡಿ	3
3	ಹಿರಿಯೂರು-3	ಹಿರಿಯೂರು-3 ಪೈಕಿ ಚಕ್ಕುಬಂದಿ ಪೂರ್ವ: ಹಿರಿಯೂರು ಕ್ಷೇತ್ರ 2 ಗಡಿ ಪಶ್ಚಿಮ: ಕಾಳನಕಟ್ಟೆ ಗ್ರಾಮದ ಗಡಿ ಉತ್ತರ: ಹಿರಿಯೂರು ಕ್ಷೇತ್ರ 1ರ ಗಡಿ ದಕ್ಷಿಣ: ತಾರೀಕಟ್ಟೆ ಗ್ರಾಮದ ಗಡಿ	2
4	ನಂಜಾಪುರ	ನಂಜಾಪುರ	2
		ಒಟ್ಟು	9

ಕೋಷ್ಟಕ-2
ಪ್ರಾದೇಶಿಕ ಚುನಾವಣಾ ಕ್ಷೇತ್ರಕ್ಕೆ ಮೀಸಲಿರಿಸಿದ ವರ್ಗವಾರು ಸ್ಥಾನಗಳ ವಿವರ

ಕ್ಷೇತ್ರ ಸಂಖ್ಯೆ	ಪ್ರಾದೇಶಿಕ ಚುನಾವಣಾ ಕ್ಷೇತ್ರದ ಹೆಸರು	ಒಟ್ಟು ಸ್ಥಾನಗಳು	ಮೀಸಲಿರಿಸಿದ ಸ್ಥಾನಗಳು	ಅನುಸೂಚಿತ ಜಾತಿ	ಅನುಸೂಚಿತ ಜಾತಿ ಮಹಿಳೆ	ಅನುಸೂಚಿತ ಪಂಗಡ	ಅನುಸೂಚಿತ ಪಂಗಡ ಮಹಿಳೆ	ಹಿಂದುಳಿದ ವರ್ಗ 'ಅ'	ಹಿಂದುಳಿದ ವರ್ಗ 'ಅ' ಮಹಿಳೆ	ಹಿಂದುಳಿದ ವರ್ಗ 'ಬ'	ಹಿಂದುಳಿದ ವರ್ಗ 'ಬ' ಮಹಿಳೆ	ಸಾಮಾನ್ಯ	ಸಾಮಾನ್ಯ ಮಹಿಳೆ
1	2	3	4	5	6	7	8	9	10	11	12	13	14
1	ಹಿರಿಯೂರು-1	2	ಅನುಸೂಚಿತ ಜಾತಿ ಅನುಸೂಚಿತ ಪಂಗಡ ಮಹಿಳೆ	1			1						
2	ಹಿರಿಯೂರು-2	3	ಅನುಸೂಚಿತ ಜಾತಿ ಸಾಮಾನ್ಯ ಮಹಿಳೆ	1									2
3	ಹಿರಿಯೂರು-3	2	ಅನುಸೂಚಿತ ಜಾತಿ ಮಹಿಳೆ ಸಾಮಾನ್ಯ		1							1	
4	ನಂಜಾಪುರ	2	ಅನುಸೂಚಿತ ಜಾತಿ ಮಹಿಳೆ ಸಾಮಾನ್ಯ		1							1	
		9	ಒಟ್ಟು	2	2	0	1	0	0	0	0	2	2

ಜಿಲ್ಲಾಧಿಕಾರಿ
ಶಿವಮೊಗ್ಗ ಜಿಲ್ಲೆ

ತಾಲ್ಲೂಕಿನ ಹೆಸರು:	ಭದ್ರಾವತಿ
ಗ್ರಾಮ ಪಂಚಾಯತಿ ಸಂಖ್ಯೆ ಮತ್ತು ಹೆಸರು:	40-ಮೈದೂಳಲು
ಒಟ್ಟು ಕ್ಷೇತ್ರಗಳ ಸಂಖ್ಯೆ:	05

ಕೋಷ್ಟಕ-1

ಕ್ಷೇತ್ರದ ಸಂಖ್ಯೆ	ಪ್ರಾದೇಶಿಕ ಚುನಾವಣಾ ಕ್ಷೇತ್ರದ ಹೆಸರು	ಪ್ರಾದೇಶಿಕ ಚುನಾವಣಾ ಕ್ಷೇತ್ರದ ವ್ಯಾಪ್ತಿ	ಹಂಚಿಕೆಯಾಗಿರುವ ಸ್ಥಾನಗಳ ಸಂಖ್ಯೆ
1	2	3	4
1	ಮೈದೂಳಲು-1	ಮೈದೂಳಲು-1 ಪೈಕಿ ಚಕ್ಕುಬಂದಿ ಪೂರ್ವ: ಮಲ್ಲಿಗೆನಹಳ್ಳಿ ಗ್ರಾಮದ ಗಡಿ ಪಶ್ಚಿಮ: ಮೈದೂಳಲು ಕ್ಷೇತ್ರ 3ರ ಗಡಿ ಉತ್ತರ: ಮೈದೂಳಲು ಕ್ಷೇತ್ರ 2ರ ಗಡಿ ದಕ್ಷಿಣ: ಕಲ್ಲಜನಹಾಳು ಗ್ರಾಮದ ಗಡಿ	3
2	ಮೈದೂಳಲು-2	ಮೈದೂಳಲು-2 ಪೈಕಿ ಚಕ್ಕುಬಂದಿ ಪೂರ್ವ: ಗುಡುಮಗಟ್ಟಿ ಗ್ರಾಮದ ಗಡಿ ಪಶ್ಚಿಮ: ಮೈದೂಳಲು ಕ್ಷೇತ್ರ 3 ರ ಗಡಿ ಉತ್ತರ: ಜಂಗಮರಹಳ್ಳಿ ಗ್ರಾಮದ ಗಡಿ ದಕ್ಷಿಣ: ಮೈದೂಳಲು ಕ್ಷೇತ್ರ 1ರ ಗಡಿ	2

ಕ್ಷೇತ್ರದ ಸಂಖ್ಯೆ	ಪ್ರಾದೇಶಿಕ ಚುನಾವಣಾ ಕ್ಷೇತ್ರದ ಹೆಸರು	ಪ್ರಾದೇಶಿಕ ಚುನಾವಣಾ ಕ್ಷೇತ್ರದ ವ್ಯಾಪ್ತಿ	ಹಂಚಿಕೆಯಾಗಿರುವ ಸ್ಥಾನಗಳ ಸಂಖ್ಯೆ
1	2	3	4
3	ಮೈದೋಳಲು (ಮೈದೋಳಲು ಕ್ಯಾಂಪ್)-3	ಮೈದೋಳಲು-3 ಪೈಕಿ ಚಕ್ಕುಬಂದಿ ಪೂರ್ವ: ಮೈದೋಳಲು ಕ್ಷೇತ್ರ 1 ಮತ್ತು 2 ಗಡಿ ಪಶ್ಚಿಮ: ಮಲ್ಲಾಪುರ ಗ್ರಾಮದ ಗಡಿ ಉತ್ತರ: ಜಂಗಮರಹಳ್ಳಿ ಗ್ರಾಮದ ಗಡಿ ದಕ್ಷಿಣ: ಕಲ್ಲಜ್ಜನಹಾಳು ಗ್ರಾಮದ ಗಡಿ	3
4	ಕಲ್ಲಜ್ಜನಹಾಳು	ಕಲ್ಲಜ್ಜನಹಾಳು	2
5	ಮಲ್ಲಾಪುರ	ಮಲ್ಲಾಪುರ	3
ಒಟ್ಟು			13

ಕೋಷ್ಟಕ-2

ಪ್ರಾದೇಶಿಕ ಚುನಾವಣಾ ಕ್ಷೇತ್ರಕ್ಕೆ ಮೀಸಲಿರಿಸಿದ ವರ್ಗವಾರು ಸ್ಥಾನಗಳ ವಿವರ

ಕ್ಷೇತ್ರದ ಸಂಖ್ಯೆ	ಪ್ರಾದೇಶಿಕ ಚುನಾವಣಾ ಕ್ಷೇತ್ರದ ಹೆಸರು	ಒಟ್ಟು ಸ್ಥಾನಗಳು	ಮೀಸಲಿರಿಸಿದ ಸ್ಥಾನಗಳು	ವರ್ಗ										
				ಜಾತಿ ಅನುಸೂಚಿತ	ಜಾತಿ ಅನುಸೂಚಿತ ಮಹಿಳೆ	ಪಂಗಡ	ಪಂಗಡ ಮಹಿಳೆ	ವರ್ಗ 'ಅ'	ವರ್ಗ 'ಅ' ಮಹಿಳೆ	ವರ್ಗ 'ಬ'	ವರ್ಗ 'ಬ' ಮಹಿಳೆ	ಸಾಮಾನ್ಯ	ಸಾಮಾನ್ಯ ಮಹಿಳೆ	
1	2	3	4	5	6	7	8	9	10	11	12	13	14	
1	ಮೈದೋಳಲು-1	3	ಅನುಸೂಚಿತ ಜಾತಿ	1										
			ಅನುಸೂಚಿತ ಪಂಗಡ ಮಹಿಳೆ				1							
			ಹಿಂದುಳಿದ ವರ್ಗ 'ಅ' ಮಹಿಳೆ						1					
2	ಮೈದೋಳಲು-2	2	ಸಾಮಾನ್ಯ									1		
			ಸಾಮಾನ್ಯ ಮಹಿಳೆ										1	
3	ಮೈದೋಳಲು (ಮೈದೋಳಲು ಕ್ಯಾಂಪ್)-3	3	ಅನುಸೂಚಿತ ಜಾತಿ ಮಹಿಳೆ		1									
			ಸಾಮಾನ್ಯ									1		
			ಸಾಮಾನ್ಯ ಮಹಿಳೆ										1	
4	ಕಲ್ಲಜ್ಜನಹಾಳು	2	ಅನುಸೂಚಿತ ಜಾತಿ ಮಹಿಳೆ		1									
			ಸಾಮಾನ್ಯ									1		
5	ಮಲ್ಲಾಪುರ	3	ಹಿಂದುಳಿದ ವರ್ಗ 'ಅ'					1						
			ಸಾಮಾನ್ಯ									1		
			ಸಾಮಾನ್ಯ ಮಹಿಳೆ										1	
		13	ಒಟ್ಟು	1	2	0	1	1	1	0	0	4	3	

ಜಿಲ್ಲಾಧಿಕಾರಿ
ಶಿವಮೊಗ್ಗ ಜಿಲ್ಲೆ

ಕ್ರ. ಸಂಖ್ಯೆ	ಪ್ರಾದೇಶಿಕ ಚುನಾವಣಾ ಕ್ಷೇತ್ರದ ಹೆಸರು	ಒಟ್ಟು ಸ್ಥಾನಗಳು	ಮೀಸಲಿರಿಸಿದ ಸ್ಥಾನಗಳು	ಅನುಸೂಚಿತ ಜಾತಿ	ಅನುಸೂಚಿತ ಜಾತಿ ಮಹಿಳೆ	ಅನುಸೂಚಿತ ಪಂಗಡ	ಅನುಸೂಚಿತ ಪಂಗಡ ಮಹಿಳೆ	ಹಿಂದುಳಿದ ವರ್ಗ 'ಅ'	ಹಿಂದುಳಿದ ವರ್ಗ 'ಅ' ಮಹಿಳೆ	ಹಿಂದುಳಿದ ವರ್ಗ 'ಬ'	ಹಿಂದುಳಿದ ವರ್ಗ 'ಬ' ಮಹಿಳೆ	ಸಾಮಾನ್ಯ	ಸಾಮಾನ್ಯ ಮಹಿಳೆ
1	2	3	4	5	6	7	8	9	10	11	12	13	14
4	ಮಾಳೇನಹಳ್ಳಿ	3	ಅನುಸೂಚಿತ ಜಾತಿ	1									
			ಸಾಮಾನ್ಯ									1	
			ಸಾಮಾನ್ಯ ಮಹಿಳೆ										1
5	ನೆಲ್ಲಿಸರ	2	ಅನುಸೂಚಿತ ಜಾತಿ	1									
			ಸಾಮಾನ್ಯ ಮಹಿಳೆ										1
		14	ಒಟ್ಟು	3	3	0	1	0	0	0	0	4	3

ದಿನಾಂಕ: 04.08.2020

ಸ್ಥಳ: ಶಿವಮೊಗ್ಗ

ಜಿಲ್ಲಾಧಿಕಾರಿ

ಶಿವಮೊಗ್ಗ ಜಿಲ್ಲೆ

PR-632

ಜಿಲ್ಲಾಧಿಕಾರಿಗಳ ಕಾರ್ಯಾಲಯ, ಶಿವಮೊಗ್ಗ ಜಿಲ್ಲೆ ಶಿವಮೊಗ್ಗ

ನಂ: ಚುನಾವಣೆ(2)ಗ್ರಾಪಂ(ತೀರ್ಥಹಳ್ಳಿ)03/2019,

ದಿನಾಂಕ: 04.08.2020

ಅಧಿಸೂಚನೆ

ಕರ್ನಾಟಕ ಗ್ರಾಮ ಸ್ವರಾಜ್ ಮತ್ತು ಪಂಚಾಯತ್ ಅಧಿನಿಯಮ, 1993ರ 5ನೇ ಪ್ರಕರಣದ ಉಪ ಪ್ರಕರಣ (5)ರಲ್ಲಿ ಪ್ರದತ್ತವಾದ ಅಧಿಕಾರವನ್ನು ಚಲಾಯಿಸಿ ಶಿವಮೊಗ್ಗ ಜಿಲ್ಲೆಯ ಜಿಲ್ಲಾಧಿಕಾರಿ ಕೆ.ಬಿ.ಶಿವಕುಮಾರ್ ಆದ ನಾನು ಶಿವಮೊಗ್ಗ ಜಿಲ್ಲೆಯ ತೀರ್ಥಹಳ್ಳಿ ತಾಲ್ಲೂಕಿನ ವ್ಯಾಪ್ತಿಯಲ್ಲಿ ಬರುವ ಈ ಕೆಳಕಂಡ ಗ್ರಾಮ ಪಂಚಾಯತಿ ವ್ಯಾಪ್ತಿಯ ಅಧೀನಕ್ಕೆ ಒಳಪಡುವ ಪ್ರದೇಶಗಳನ್ನು ಪ್ರಾದೇಶಿಕ ಚುನಾವಣಾ ಕ್ಷೇತ್ರಗಳಾಗಿ ವಿಭಜಿಸಿ, ಕೋಷ್ಟಕ-1 ರ ಅಂಕಣ (1) ರಲ್ಲಿ ಕ್ಷೇತ್ರದ ಸಂಖ್ಯೆ, ಅಂಕಣ (2) ರಲ್ಲಿ ಪ್ರತಿ ಕ್ಷೇತ್ರದ ಹೆಸರುಗಳನ್ನು, ಅಂಕಣ (3) ರಲ್ಲಿ ಪ್ರತಿ ಕ್ಷೇತ್ರದ ವ್ಯಾಪ್ತಿಯನ್ನು ಹಾಗೂ ಅಂಕಣ (4) ರಲ್ಲಿ ಆ ಕ್ಷೇತ್ರಕ್ಕೆ ಹಂಚಿಕೆ ಮಾಡಲ್ಪಟ್ಟ ಸದಸ್ಯ ಸ್ಥಾನಗಳ ಸಂಖ್ಯೆಯನ್ನು ಹೇಳಲಾಗಿದೆ.

ಕೋಷ್ಟಕ-2 ರಲ್ಲಿ 2ನೇ ಅಂಕಣದಲ್ಲಿ ನಮೂದಿಸಿರುವ ಪ್ರಾದೇಶಿಕ ಚುನಾವಣಾ ಕ್ಷೇತ್ರಕ್ಕೆ ವಿವಿಧ ವರ್ಗಗಳ ಸ್ಥಾನಗಳನ್ನು ಕೋಷ್ಟಕದ 4ನೇ ಅಂಕಣದಲ್ಲಿ ಮೀಸಲಿರಿಸಿ ನಿಗದಿಪಡಿಸಲಾಗಿದೆ.

ಗ್ರಾಮ ಪಂಚಾಯತಿ ಕ್ಷೇತ್ರವಾರು ಸದಸ್ಯ ಸ್ಥಾನಗಳ ಹಂಚಿಕೆ ವಿವರಗಳು

ತಾಲ್ಲೂಕಿನ ಹೆಸರು:	ತೀರ್ಥಹಳ್ಳಿ
ಗ್ರಾಮ ಪಂಚಾಯತಿ ಸಂಖ್ಯೆ ಮತ್ತು ಹೆಸರು:	01-ಅರಳಸುರಳಿ
ಒಟ್ಟು ಕ್ಷೇತ್ರಗಳ ಸಂಖ್ಯೆ:	04

ಕೋಷ್ಟಕ-1

ಕ್ರ. ಸಂ	ಪ್ರಾದೇಶಿಕ ಚುನಾವಣಾ ಕ್ಷೇತ್ರದ ಹೆಸರು	ಪ್ರಾದೇಶಿಕ ಚುನಾವಣಾ ಕ್ಷೇತ್ರದ ವ್ಯಾಪ್ತಿ	ಹಂಚಿಕೆಯಾಗಿರುವ ಸ್ಥಾನಗಳು
1	ಅರಳಸುರಳಿ	1. ಅರಳಸುರಳಿ, ಬಳಗೋಡು	2
2	ಶಂಕರಾಪುರ	1. ಶಂಕರಾಪುರ	3
3	ಬಂದ್ಯಾ	1. ಬಂದ್ಯಾ, ಮಾವಡಿ	1
4	ಯಮರವಳ್ಳಿ	1. ಯಮರವಳ್ಳಿ	1
		ಒಟ್ಟು	7

ಕೋಷ್ಟಕ-೨

ಪ್ರಾದೇಶಿಕ ಚುನಾವಣಾ ಕ್ಷೇತ್ರಕ್ಕೆ ಮೀಸಲಿರಿಸಿದ ವರ್ಗವಾರು ಸ್ಥಾನಗಳ ವಿವರ

ಕ್ಷೇತ್ರದ ಸಂಖ್ಯೆ	ಪ್ರಾದೇಶಿಕ ಚುನಾವಣಾ ಕ್ಷೇತ್ರದ ಹೆಸರು	ಒಟ್ಟು ಸ್ಥಾನಗಳು	ಮೀಸಲಿರಿಸಿದ ಸ್ಥಾನಗಳು	ಅನುಸೂಚಿತ ಜಾತಿ	ಅನುಸೂಚಿತ ಮಹಿಳೆ	ಅನುಸೂಚಿತ ಪಂಗಡ	ಅನುಸೂಚಿತ ಪಂಗಡ ಮಹಿಳೆ	ಹಿಂದುಳಿದ ವರ್ಗ 'ಅ'	ಹಿಂದುಳಿದ ವರ್ಗ 'ಅ' ಮಹಿಳೆ	ಹಿಂದುಳಿದ ವರ್ಗ 'ಬ'	ಹಿಂದುಳಿದ ವರ್ಗ 'ಬ' ಮಹಿಳೆ	ಸಾಮಾನ್ಯ	ಸಾಮಾನ್ಯ ಮಹಿಳೆ
1	2	3	4	5	6	7	8	9	10	11	12	13	14
1	ಅರಳಸುರಳಿ	2	ಅನುಸೂಚಿತ ಜಾತಿ ಮಹಿಳೆ ಸಾಮಾನ್ಯ		1							1	
2	ಶಂಕರಾಪುರ	3	ಅನುಸೂಚಿತ ಪಂಗಡ ಮಹಿಳೆ ಸಾಮಾನ್ಯ ಸಾಮಾನ್ಯ ಮಹಿಳೆ				1					1	
3	ಬಂದ್ಯಾ	1	ಹಿಂದುಳಿದ ವರ್ಗ 'ಅ' ಮಹಿಳೆ						1				
4	ಯಮರವಳ್ಳಿ	1	ಸಾಮಾನ್ಯ									1	
		7	ಒಟ್ಟು		1		1		1			3	1

ಜಿಲ್ಲಾಧಿಕಾರಿ
ಶಿವಮೊಗ್ಗ ಜಿಲ್ಲೆ

ತಾಲ್ಲೂಕಿನ ಹೆಸರು:	ತೀರ್ಥಹಳ್ಳಿ
ಗ್ರಾಮ ಪಂಚಾಯಿತಿ ಸಂಖ್ಯೆ ಮತ್ತು ಹೆಸರು:	02-ಅರೇಹಳ್ಳಿ
ಒಟ್ಟು ಕ್ಷೇತ್ರಗಳ ಸಂಖ್ಯೆ:	04

ಕೋಷ್ಟಕ-1

ಕ್ರ ಸಂ	ಪ್ರಾದೇಶಿಕ ಚುನಾವಣಾ ಕ್ಷೇತ್ರದ ಹೆಸರು	ಪ್ರಾದೇಶಿಕ ಚುನಾವಣಾ ಕ್ಷೇತ್ರದ ವ್ಯಾಪ್ತಿ	ಹಂಚಿಕೆಯಾಗಿರುವ ಸ್ಥಾನಗಳು
1	2	3	4
1	ಅರೇಹಳ್ಳಿ	1. ಅರೇಹಳ್ಳಿ	3
2	ಕೆಸಲೂರು-1	1. ಕೆಸಲೂರು-1 ಪೈಕಿ, ಮಜರೆ ಹಳ್ಳಿಗಳು, ಕಡೂರು ಏರಿಗದ್ದೆ, ಸಂಪಗೋಡು, ಬ್ಯಾರಳ್ಳಿ, ಹಾಸಂಗಿ, ಕೋಗೋಡು, ಹಾಳುತೋಟ, ಮುಂಡಕೋಡು, ಮಾಕೋಡು.	3
3	ಕೆಸಲೂರು-2	1. ಕೆಸಲೂರು-2 ಪೈಕಿ, ಮಜರೆ ಹಳ್ಳಿಗಳು, ಹೊರಣೇಬೈಲು, ಹಡ್ಲೆ ವರ್ತೆ, ಬಂಡ್ಲೆ, ಕೆಂಜಿಗುಡೆ, ಹಡ್ಲೆಗದ್ದೆ, ಮಿಗೇರಿ, ಕೆಳ ಕಮ್ಮರಡಿ, ಉಂಟುಗೋಡು	2
4	ಮಳಲೂರು	1. ಮಳಲೂರು	2
		ಒಟ್ಟು	10

ಕೋಷ್ಟಕ-2
ಪ್ರಾದೇಶಿಕ ಚುನಾವಣಾ ಕ್ಷೇತ್ರಕ್ಕೆ ಮೀಸಲಿರಿಸಿದ ವರ್ಗವಾರು ಸ್ಥಾನಗಳ ವಿವರ

1	2	3	4	5	6	7	8	9	10	11	12	13	14
ಕ್ಷೇತ್ರದ ಸಂಖ್ಯೆ	ಪ್ರಾದೇಶಿಕ ಚುನಾವಣಾ ಕ್ಷೇತ್ರದ ಹೆಸರು	ಒಟ್ಟು ಸ್ಥಾನಗಳು	ಮೀಸಲಿರಿಸಿದ ಸ್ಥಾನಗಳು	ಅನುಸೂಚಿತ ಜಾತಿ	ಅನುಸೂಚಿತ ಜಾತಿ ಮಹಿಳೆ	ಅನುಸೂಚಿತ ಪಂಗಡ	ಅನುಸೂಚಿತ ಪಂಗಡ ಮಹಿಳೆ	ಹಿಂದುಳಿದ ವರ್ಗ 'ಅ'	ಹಿಂದುಳಿದ ವರ್ಗ 'ಅ' ಮಹಿಳೆ	ಹಿಂದುಳಿದ ವರ್ಗ 'ಬ'	ಹಿಂದುಳಿದ ವರ್ಗ 'ಬ' ಮಹಿಳೆ	ಸಾಮಾನ್ಯ	ಸಾಮಾನ್ಯ ಮಹಿಳೆ
1	ಅರೇಹಳ್ಳಿ	3	ಅನುಸೂಚಿತ ಪಂಗಡ ಮಹಿಳೆ				1						
			ಸಾಮಾನ್ಯ									1	
			ಸಾಮಾನ್ಯ ಮಹಿಳೆ										1
2	ಕೆಸಲೂರು-1	3	ಹಿಂದುಳಿದ ವರ್ಗ 'ಅ' ಮಹಿಳೆ						1				
			ಹಿಂದುಳಿದ ವರ್ಗ 'ಬ'							1			
			ಸಾಮಾನ್ಯ									1	
3	ಕೆಸಲೂರು-2	2	ಅನುಸೂಚಿತ ಜಾತಿ ಮಹಿಳೆ		1								
			ಸಾಮಾನ್ಯ									1	
4	ಮಳಲೂರು	2	ಹಿಂದುಳಿದ ವರ್ಗ 'ಅ' ಮಹಿಳೆ						1				
			ಸಾಮಾನ್ಯ									1	
		10	ಒಟ್ಟು		1		1		2	1		4	1

ಜಿಲ್ಲಾಧಿಕಾರಿ
ಶಿವಮೊಗ್ಗ ಜಿಲ್ಲೆ

ತಾಲ್ಲೂಕಿನ ಹೆಸರು:	ತೀರ್ಥಹಳ್ಳಿ
ಗ್ರಾಮ ಪಂಚಾಯತಿ ಸಂಖ್ಯೆ ಮತ್ತು ಹೆಸರು:	03-ಆಗುಂಬೆ
ಒಟ್ಟು ಕ್ಷೇತ್ರಗಳ ಸಂಖ್ಯೆ:	04

ಕೋಷ್ಟಕ-1

1	2	3	4
ಕ್ರ ಸಂ	ಪ್ರಾದೇಶಿಕ ಚುನಾವಣಾ ಕ್ಷೇತ್ರದ ಹೆಸರು	ಪ್ರಾದೇಶಿಕ ಚುನಾವಣಾ ಕ್ಷೇತ್ರದ ವ್ಯಾಪ್ತಿ	ಹಂಚಿಕೆಯಾಗಿರುವ ಸ್ಥಾನಗಳು
1	ತಲ್ಲೂರು-1	ತಲ್ಲೂರು-1 ಪೈಕಿ, ಮಜರೆ ಹಳ್ಳಿಗಳು, ಆಗುಂಬೆ, ಕಾರತುಂಬಿ, ಬೀಸೊಡ್ಡು, ವಾಟೇಹಳ್ಳಿ, ಸುರಳಿಹಳ್ಳಿ, ಹನಗುಡ್ಡ, ಕೌರೀಹಳ್ಳಿ, ನೇರಲಕೊಡಿಗಿ, ಕಂಚನಹಳ್ಳಿ, ಕೆಸರುಹೊಂಡ, ಕಾಲಗದ್ದೆ, ಒಡ್ಡಿನಬೈಲು, ಬೆಟ್ಟದಮಲ್ಲಿಗೆ, ದಾಸಗದ್ದೆ (ಬೇ), ಕಬ್ಬಿನಕೆರೆ (ಬೇ), ನಾಗಜ್ಜಿಕುಂಬಿ, ಕೊಡಗಿನಮನೆ, ಮಕ್ಕಿಮನೆ. ಚಕ್ಕುಬಂಧಿ:-ಪೂರ್ವ:- ಮಜರೆ ಮಳಲಿ ಗಡಿ. ಪಶ್ಚಿಮ:- ಉಡುಪಿ ಜಿಲ್ಲಾ ಗಡಿ ಉತ್ತರ:- ಹೊಸೂರು ಗ್ರಾಮದ ಗಡಿ ದಕ್ಷಿಣ:- ಉಡುಪಿ ಜಿಲ್ಲಾ ಗಡಿ.	2
2	ತಲ್ಲೂರು-2	ತಲ್ಲೂರು-2 ಪೈಕಿ ಮಜರೆ ಹಳ್ಳಿಗಳು ಹಂದಲಸು, ಹುಲುಗಾರುಬೈಲು, ಮಾದಲಬೈಲು, ಹೊಸಮನೆ, ದಂಟಕ, ಗೋಡೆಕೊಪ್ಪ, ಮಳಲಿ, ನಡಬಾರು, ಹುಲ್ಲೋಡು.	2

ಕ್ರ ಸಂ	ಪ್ರಾದೇಶಿಕ ಚುನಾವಣಾ ಕ್ಷೇತ್ರದ ಹೆಸರು	ಪ್ರಾದೇಶಿಕ ಚುನಾವಣಾ ಕ್ಷೇತ್ರದ ವ್ಯಾಪ್ತಿ	ಹಂಚಿಕೆಯಾಗಿರುವ ಸ್ಥಾನಗಳು
1	2	3	4
		ಚಕ್ಕುಬಂಧಿ:-ಪೂರ್ವ: ಹೊನ್ನೇತಾಳು, ನಂಟೂರು ಮತ್ತು ಬಾಳೇಹಳ್ಳಿ ಗ್ರಾಮದ ಗಡಿ.ಪಶ್ಚಿಮ: ಮಜರೆ ನೇರಲಕೊಡಿಗೆ ಕೌರಿಹಳ್ಳಿ ಗಡಿ. ಉತ್ತರ: ಹೊಸೂರು ಗ್ರಾಮದ ಗಡಿ ದಕ್ಷಿಣ: ಮಜರೆ ಕಾರೇಕುಂಬ್ರಿ ಕೊಡಗಿನಮನೆ ಗಡಿ.	
3	ಹೊಸೂರು-1	ಹೊಸೂರು ಪೈಕಿ ಚಕ್ಕುಬಂಧಿ :-ಪೂರ್ವ:- ಗುಡ್ಡೇಕೇರಿ ಮತ್ತು ಹೊಸೂರು ಗಡಿ.ಪಶ್ಚಿಮ:- ಸರ್ಕಾರಿ ಅರಣ್ಯ ಪ್ರದೇಶ ಉತ್ತರ:-ಕಲ್ಲೋಡು ಮತ್ತು ಹಸಿರುಮನೆ ಗಡಿ ದಕ್ಷಿಣ:- ತಲ್ಲೂರು ಗ್ರಾಮದ ಗಡಿ	3
4	ಹೊಸೂರು-2	ಹೊಸೂರು ಚಕ್ಕುಬಂಧಿ :-ಪೂರ್ವ:- ಹೊನ್ನೇತಾಳು ಗ್ರಾಮದ ಗಡಿ ಪಶ್ಚಿಮ:- ಸಾವಿತ್ತಿಮನೆ ಮತ್ತು ದೋಣಿಹಳ್ಳಿ ಗ್ರಾಮದ ಗಡಿ ಉತ್ತರ:-ನಾಲೂರು ಗ್ರಾಮದ ಗಡಿ ದಕ್ಷಿಣ:- ತಲ್ಲೂರು ಗ್ರಾಮದ ಗಡಿ	1
		ಒಟ್ಟು	8

ಕೋಷ್ಟಕ-2

ಪ್ರಾದೇಶಿಕ ಚುನಾವಣಾ ಕ್ಷೇತ್ರಕ್ಕೆ ಮೀಸಲಿರಿಸಿದ ವರ್ಗವಾರು ಸ್ಥಾನಗಳ ವಿವರ

ಕ್ಷೇತ್ರದ ಸಂಖ್ಯೆ	ಪ್ರಾದೇಶಿಕ ಚುನಾವಣಾ ಕ್ಷೇತ್ರದ ಹೆಸರು	ಒಟ್ಟು ಸ್ಥಾನಗಳು	ಮೀಸಲಿರಿಸಿದ ಸ್ಥಾನಗಳು	ಅನುಸೂಚಿತ ಜಾತಿ	ಅನುಸೂಚಿತ ಮಹಿಳೆ	ಅನುಸೂಚಿತ ಪಂಗಡ	ಅನುಸೂಚಿತ ಪಂಗಡ ಮಹಿಳೆ	ಹಿಂದುಳಿದ ವರ್ಗ 'ಅ'	ಹಿಂದುಳಿದ ವರ್ಗ 'ಅ' ಮಹಿಳೆ	ಹಿಂದುಳಿದ ವರ್ಗ 'ಬ'	ಹಿಂದುಳಿದ ವರ್ಗ 'ಬ' ಮಹಿಳೆ	ಸಾಮಾನ್ಯ	ಸಾಮಾನ್ಯ ಮಹಿಳೆ
1	2	3	4	5	6	7	8	9	10	11	12	13	14
1	ತಲ್ಲೂರು-1	2	ಅನುಸೂಚಿತ ಪಂಗಡ ಮಹಿಳೆ				1						
			ಹಿಂದುಳಿದ ವರ್ಗ 'ಅ'					1					
2	ತಲ್ಲೂರು-2	2	ಹಿಂದುಳಿದ ವರ್ಗ 'ಅ' ಮಹಿಳೆ						1				
			ಸಾಮಾನ್ಯ									1	
3	ಹೊಸೂರು-1	3	ಅನುಸೂಚಿತ ಜಾತಿ ಮಹಿಳೆ		1								
			ಸಾಮಾನ್ಯ									1	
			ಸಾಮಾನ್ಯ ಮಹಿಳೆ										1
4	ಹೊಸೂರು-2	1	ಸಾಮಾನ್ಯ									1	
		8	ಒಟ್ಟು		1		1	1	1			3	1

ಜಿಲ್ಲಾಧಿಕಾರಿ
ಶಿವಮೊಗ್ಗ ಜಿಲ್ಲೆ

ತಾಲ್ಲೂಕಿನ ಹೆಸರು:	ತೀರ್ಥಹಳ್ಳಿ
ಗ್ರಾಮ ಪಂಚಾಯತಿ ಸಂಖ್ಯೆ ಮತ್ತು ಹೆಸರು:	04-ಆರಗ
ಒಟ್ಟು ಕ್ಷೇತ್ರಗಳ ಸಂಖ್ಯೆ:	06

ಕೋಷ್ಟಕ-1

ಕ್ರ ಸಂ	ಪ್ರಾದೇಶಿಕ ಚುನಾವಣಾ ಕ್ಷೇತ್ರದ ಹೆಸರು	ಪ್ರಾದೇಶಿಕ ಚುನಾವಣಾ ಕ್ಷೇತ್ರದ ವ್ಯಾಪ್ತಿ	ಹಂಚಿಕೆಯಾಗಿರುವ ಸ್ಥಾನಗಳು
1	2	3	4
1	ಆರಗ	1. ಆರಗ	2
2	ಕಡೇಗದ್ದೆ	1. ಕಡೇಗದ್ದೆ, ಕಾಳಮ್ಮನ ಗುಡಿ, ಕಬ್ಬಲ್	1
3	ಅಗಳಬಾಗಿಲು	1. ಅಗಳಬಾಗಿಲು	2
4	ಮಿಟ್ಟಗೋಡು	1. ಮಿಟ್ಟಗೋಡು	1
5	ಹಿರೇಗದ್ದೆ	1. ಹಿರೇಗದ್ದೆ	2
6	ಬೀಸು	1. ಬೀಸು 2. ನೆಕ್ಕಗೋಡು	1
		ಒಟ್ಟು	9

ಕೋಷ್ಟಕ-2

ಪ್ರಾದೇಶಿಕ ಚುನಾವಣಾ ಕ್ಷೇತ್ರಕ್ಕೆ ಮೀಸಲಿರಿಸಿದ ವರ್ಗವಾರು ಸ್ಥಾನಗಳ ವಿವರ

ಕ್ಷೇತ್ರದ ಸಂಖ್ಯೆ	ಪ್ರಾದೇಶಿಕ ಚುನಾವಣಾ ಕ್ಷೇತ್ರದ ಹೆಸರು	ಒಟ್ಟು ಸ್ಥಾನಗಳು	ಮೀಸಲಿರಿಸಿದ ಸ್ಥಾನಗಳು	ಜಾತಿ	ಜಾತಿ	ಪಂಗಡ	ಪಂಗಡ	'ಅ'	'ಅ'	'ಬ'	'ಬ'	ಸಾಮಾನ್ಯ	ಸಾಮಾನ್ಯ
				ಅನುಸೂಚಿತ	ಅನುಸೂಚಿತ	ಅನುಸೂಚಿತ	ಅನುಸೂಚಿತ	ಹಿಂದುಳಿದ ವರ್ಗ	ಹಿಂದುಳಿದ ವರ್ಗ	ಹಿಂದುಳಿದ ವರ್ಗ	ಹಿಂದುಳಿದ ವರ್ಗ	ಸಾಮಾನ್ಯ	ಸಾಮಾನ್ಯ
1	2	3	4	5	6	7	8	9	10	11	12	13	14
1	ಆರಗ	2	ಅನುಸೂಚಿತ ಪಂಗಡ ಮಹಿಳೆ ಸಾಮಾನ್ಯ				1					1	
2	ಕಡೇಗದ್ದೆ	1	ಹಿಂದುಳಿದ ವರ್ಗ 'ಅ'					1					
3	ಅಗಳಬಾಗಿಲು	2	ಅನುಸೂಚಿತ ಜಾತಿ ಮಹಿಳೆ ಸಾಮಾನ್ಯ		1							1	
4	ಮಿಟ್ಟಗೋಡು	1	ಸಾಮಾನ್ಯ ಮಹಿಳೆ										1
5	ಹಿರೇಗದ್ದೆ	2	ಹಿಂದುಳಿದ ವರ್ಗ 'ಅ' ಮಹಿಳೆ ಸಾಮಾನ್ಯ						1			1	
6	ಬೀಸು	1	ಸಾಮಾನ್ಯ ಮಹಿಳೆ										1
		9	ಒಟ್ಟು		1		1	1	1			3	2

ಜಿಲ್ಲಾಧಿಕಾರಿ
ಶಿವಮೊಗ್ಗ ಜಿಲ್ಲೆ

ತಾಲ್ಲೂಕಿನ ಹೆಸರು:	ತೀರ್ಥಹಳ್ಳಿ
ಗ್ರಾಮ ಪಂಚಾಯಿತಿ ಸಂಖ್ಯೆ ಮತ್ತು ಹೆಸರು:	05-ಕನ್ನಂಗಿ
ಒಟ್ಟು ಕ್ಷೇತ್ರಗಳ ಸಂಖ್ಯೆ:	06

ಕೋಷ್ಟಕ-1

ಕ್ರ ಸಂ	ಪ್ರಾದೇಶಿಕ ಚುನಾವಣಾ ಕ್ಷೇತ್ರದ ಹೆಸರು	ಪ್ರಾದೇಶಿಕ ಚುನಾವಣಾ ಕ್ಷೇತ್ರದ ವ್ಯಾಪ್ತಿ	ಹಂಚಿಕೆಯಾಗಿರುವ ಸ್ಥಾನಗಳು
1	2	3	4
1	ಕನ್ನಂಗಿ	ಕನ್ನಂಗಿ, ಜಿರಹಳ್ಳಿ, ವೆಂಕನಹಳ್ಳಿ	4
2	ಸಾಲೇಕೊಪ್ಪ	ಸಾಲೇಕೊಪ್ಪ, ಆಡಿನಸರ, ಮಲ್ಲಾಪುರ	2
3	ಜೋಗಿಕೊಪ್ಪ	ಜೋಗಿಕೊಪ್ಪ	1
4	ಗರಗ	ಗರಗ, ಕಿಕ್ಕೇರಿ	1
5	ಅತ್ತಿಗದ್ದೆ	ಅತ್ತಿಗದ್ದೆ, ಯಡವತ್ತಿ, ಕಳವತ್ತಿ	1
6	ಮರಹಳ್ಳಿ	ಮರಹಳ್ಳಿ	1
		ಒಟ್ಟು	10

ಕೋಷ್ಟಕ-2

ಪ್ರಾದೇಶಿಕ ಚುನಾವಣಾ ಕ್ಷೇತ್ರಕ್ಕೆ ಮೀಸಲಿರಿಸಿದ ವರ್ಗವಾರು ಸ್ಥಾನಗಳ ವಿವರ

ಕ್ಷೇತ್ರದ ಸಂಖ್ಯೆ	ಪ್ರಾದೇಶಿಕ ಚುನಾವಣಾ ಕ್ಷೇತ್ರದ ಹೆಸರು	ಒಟ್ಟು ಸ್ಥಾನಗಳು	ಮೀಸಲಿರಿಸಿದ ಸ್ಥಾನಗಳು	ಜಾತಿ	ಜಾತಿ	ಜಾತಿ	ಜಾತಿ	ಜಾತಿ	ಜಾತಿ	ಜಾತಿ	ಜಾತಿ	ಜಾತಿ	ಜಾತಿ	ಜಾತಿ
				ಅನುಸೂಚಿತ ಮಹಿಳೆ	ಅನುಸೂಚಿತ ಮಹಿಳೆ	ಅನುಸೂಚಿತ ಪಂಗಡ	ಅನುಸೂಚಿತ ಪಂಗಡ ಮಹಿಳೆ	ಹಿಂದುಳಿದ ವರ್ಗ 'ಅ'	ಹಿಂದುಳಿದ ವರ್ಗ 'ಅ' ಮಹಿಳೆ	ಹಿಂದುಳಿದ ವರ್ಗ 'ಬ'	ಹಿಂದುಳಿದ ವರ್ಗ 'ಬ' ಮಹಿಳೆ	ಸಾಮಾನ್ಯ	ಸಾಮಾನ್ಯ ಮಹಿಳೆ	
1	2	3	4	5	6	7	8	9	10	11	12	13	14	
1	ಕನ್ನಂಗಿ	4	ಹಿಂದುಳಿದ ವರ್ಗ 'ಅ' ಮಹಿಳೆ						1					
			ಸಾಮಾನ್ಯ									2		
			ಸಾಮಾನ್ಯ ಮಹಿಳೆ										1	
2	ಸಾಲೇಕೊಪ್ಪ	2	ಅನುಸೂಚಿತ ಪಂಗಡ ಮಹಿಳೆ				1							
			ಸಾಮಾನ್ಯ									1		
3	ಜೋಗಿಕೊಪ್ಪ	1	ಅನುಸೂಚಿತ ಜಾತಿ ಮಹಿಳೆ		1									
4	ಗರಗ	1	ಹಿಂದುಳಿದ ವರ್ಗ 'ಬ'							1				
5	ಅತ್ತಿಗದ್ದೆ	1	ಹಿಂದುಳಿದ ವರ್ಗ 'ಅ' ಮಹಿಳೆ						1					
6	ಮರಹಳ್ಳಿ	1	ಸಾಮಾನ್ಯ									1		
		10	ಒಟ್ಟು		1		1		2	1		4	1	

ಜಿಲ್ಲಾಧಿಕಾರಿ
ಶಿವಮೊಗ್ಗ ಜಿಲ್ಲೆ

ತಾಲ್ಲೂಕಿನ ಹೆಸರು:	ತೀರ್ಥಹಳ್ಳಿ
ಗ್ರಾಮ ಪಂಚಾಯತಿ ಸಂಖ್ಯೆ ಮತ್ತು ಹೆಸರು:	06-ಕುಡುಮಲ್ಲಿಗೆ
ಒಟ್ಟು ಕ್ಷೇತ್ರಗಳ ಸಂಖ್ಯೆ:	04

ಕೋಷ್ಟಕ-1

ಕ್ರ ಸಂ	ಪ್ರಾದೇಶಿಕ ಚುನಾವಣಾ ಕ್ಷೇತ್ರದ ಹೆಸರು	ಪ್ರಾದೇಶಿಕ ಚುನಾವಣಾ ಕ್ಷೇತ್ರದ ವ್ಯಾಪ್ತಿ	ಹಂಚಿಕೆಯಾಗಿರುವ ಸ್ಥಾನಗಳು
1	2	3	4
1	ಕುಡುಮಲ್ಲಿಗೆ	1. ಕುಡುಮಲ್ಲಿಗೆ	2
2	ಬೆಕ್ಕ ಕೆಂಜಿಗುಡ್ಡೆ	1. ಬೆಕ್ಕ ಕೆಂಜಿಗುಡ್ಡೆ	3
3	ಬಿಳುವೆ	1. ಬಿಳುವೆ 2. ನಲ್ಲಿಸರ	3
4	ಭಾರತೀಪುರ	1. ಭಾರತೀಪುರ 2. ಓಡಲಮನೆ	2
		ಒಟ್ಟು	10

ಕೋಷ್ಟಕ-2

ಪ್ರಾದೇಶಿಕ ಚುನಾವಣಾ ಕ್ಷೇತ್ರಕ್ಕೆ ಮೀಸಲಿರಿಸಿದ ವರ್ಗವಾರು ಸ್ಥಾನಗಳ ವಿವರ

ಕ್ಷೇತ್ರದ ಸಂಖ್ಯೆ	ಪ್ರಾದೇಶಿಕ ಚುನಾವಣಾ ಕ್ಷೇತ್ರದ ಹೆಸರು	ಒಟ್ಟು ಸ್ಥಾನಗಳು	ಮೀಸಲಿರಿಸಿದ ಸ್ಥಾನಗಳು	ಅನುಸೂಚಿತ ಜಾತಿ	ಅನುಸೂಚಿತ ಜಾತಿ ಮಹಿಳೆ	ಅನುಸೂಚಿತ ಪಂಗಡ	ಅನುಸೂಚಿತ ಪಂಗಡ ಮಹಿಳೆ	ಹಿಂದುಳಿದ ವರ್ಗ 'ಅ'	ಹಿಂದುಳಿದ ವರ್ಗ 'ಅ' ಮಹಿಳೆ	ಹಿಂದುಳಿದ ವರ್ಗ 'ಬ'	ಹಿಂದುಳಿದ ವರ್ಗ 'ಬ' ಮಹಿಳೆ	ಸಾಮಾನ್ಯ	ಸಾಮಾನ್ಯ ಮಹಿಳೆ
				5	6	7	8	9	10	11	12	13	14
1	ಕುಡುಮಲ್ಲಿಗೆ	2	ಹಿಂದುಳಿದ ವರ್ಗ 'ಅ' ಮಹಿಳೆ						1				
			ಸಾಮಾನ್ಯ									1	
2	ಬೆಕ್ಕ ಕೆಂಜಿಗುಡ್ಡೆ	3	ಅನುಸೂಚಿತ ಜಾತಿ ಮಹಿಳೆ		1								
			ಸಾಮಾನ್ಯ									2	
3	ಬಿಳುವೆ	3	ಅನುಸೂಚಿತ ಪಂಗಡ ಮಹಿಳೆ				1						
			ಹಿಂದುಳಿದ ವರ್ಗ 'ಅ' ಮಹಿಳೆ						1				
			ಸಾಮಾನ್ಯ									1	
4	ಭಾರತೀಪುರ	2	ಹಿಂದುಳಿದ ವರ್ಗ 'ಬ'							1			
			ಸಾಮಾನ್ಯ ಮಹಿಳೆ										1
		10	ಒಟ್ಟು		1		1		2	1		4	1

ಜಿಲ್ಲಾಧಿಕಾರಿ
ಶಿವಮೊಗ್ಗ ಜಿಲ್ಲೆ

ತಾಲ್ಲೂಕಿನ ಹೆಸರು:	ತೀರ್ಥಹಳ್ಳಿ
ಗ್ರಾಮ ಪಂಚಾಯತಿ ಸಂಖ್ಯೆ ಮತ್ತು ಹೆಸರು:	07-ಕೋಣಂದೂರು
ಒಟ್ಟು ಕ್ಷೇತ್ರಗಳ ಸಂಖ್ಯೆ:	04

ಕೋಷ್ಟಕ-1

ಕ್ರ ಸಂ	ಪ್ರಾದೇಶಿಕ ಚುನಾವಣಾ ಕ್ಷೇತ್ರದ ಹೆಸರು	ಪ್ರಾದೇಶಿಕ ಚುನಾವಣಾ ಕ್ಷೇತ್ರದ ವ್ಯಾಪ್ತಿ	ಹಂಚಿಕೆಯಾಗಿರುವ ಸ್ಥಾನಗಳು
1	2	3	4
1	ಕೋಣಂದೂರು-1	1. ಕೋಣಂದೂರು-1 ಪೈಕಿ ಮಜರೆ ಹಳ್ಳಿಗಳು: ಕಲ್ಲುಗುಡ್ಡೆ, ಮಕ್ಕಿಬೈಲು, ಅಗ್ರಹಾರ, ಕಂಪದಗದ್ದೆ, ಕಲ್ಲುಗದ್ದೆ, ಅಗ್ಗುಂಡಿಕೊಪ್ಪ, ಅಗಸನಕೊಪ್ಪ, ಕೊಕ್ಕನಕೊಡಿಗಿ, ಗಣಪತಿ ಅಗ್ರಹಾರ, ಕೆರೆಕೋಡಿ. 2. ಕಾರೇಕೊಪ್ಪ ಚಕ್ಕುಬಂಧಿ: ಪೂರ್ವ: ದೇಮ್ಮಾಪುರ - ಹುಲ್ಲತ್ತಿ ಗ್ರಾಮ ಪಶ್ಚಿಮ: ಹಲವನಹಳ್ಳಿ ಹಾದಿಗಲ್ಲು ಸಣ್ಣಿಕೊಪ್ಪ ಗ್ರಾಮದ ಗಡಿ ಸ.ನಂ.174, 171, 178. ಉತ್ತರ: ಮುನಿಯೂರು ಮೇಲಿನ ಕಡಗೋಡು ಗಡಿ ದಕ್ಷಿಣ:- ಹಾಲೇಸರ ಉಡುಕೆರೆ ಗ್ರಾಮದ ಗಡಿ.	4
2	ಕೋಣಂದೂರು-2	1. ಕೋಣಂದೂರು-2 ಪೈಕಿ ಮಲ್ಲಿಕಾರ್ಜುನ ಬೀದಿ, ಬಸವನ ಬೀದಿ, ಮಸೀದಿ ರಸ್ತೆ ಚಕ್ಕುಬಂಧಿ: ಪೂರ್ವ: ಸ.ನಂ.179,180,173,172,169. ಪಶ್ಚಿಮ: ಹಾದಿಗಲ್ಲು ಗಡಿ ಉತ್ತರ: ಸ.ನಂ.185,182,183,314,78. ದಕ್ಷಿಣ: ಕೋಲಿಗೆ ಗ್ರಾಮದ ಗಡಿ. 2. ಹಲವನಹಳ್ಳಿ	4
3	ಕೋಣಂದೂರು-3	1. ಕೋಣಂದೂರು-3 ಪೈಕಿ ತೀರ್ಥಹಳ್ಳಿ ರಸ್ತೆಯಿಂದ ಆನಂದಪುರ ರಸ್ತೆಯ ಎಡಭಾಗ ತೀರ್ಥಹಳ್ಳಿ ರಸ್ತೆಯಿಂದ ಆನಂದಪುರ ರಸ್ತೆಯ ಬಲಭಾಗ ಇಂದಿರಾನಗರ, ಸೊನಗಾರಕೇರಿ, ಕೋಣಂದೂರು ಪೇಟೆಯ ಮಹಾತ್ಮ ಗಾಂಧೀ ರಸ್ತೆ, ಅಗ್ರಹಾರ ರಸ್ತೆ ಮಾರ್ಕೇಟ್ ರಸ್ತೆ ಚಕ್ಕುಬಂಧಿ: ಪೂರ್ವ: ಸ.ನಂ.184,185 ಪಶ್ಚಿಮ:- ಹಾದಿಗಲ್ಲು ಕೋಲಿಗೆ ಹಲವನಹಳ್ಳಿ ಗಡಿ. ಉತ್ತರ: ಸ.ನಂ.88,196,197,185ರ ಪೈಕಿ. ದಕ್ಷಿಣ: ಕೋಲಿಗೆ ಗ್ರಾಮದ ಗಡಿ.	3
4	ಹಾಲೇಸರ	1. ಹಾಲೇಸರ 2. ಕೋಲಿಗೆ	3
		ಒಟ್ಟು	14

ಕೋಷ್ಟಕ-೨

ಪ್ರಾದೇಶಿಕ ಚುನಾವಣಾ ಕ್ಷೇತ್ರಕ್ಕೆ ಮೀಸಲಿರಿಸಿದ ವರ್ಗವಾರು ಸ್ಥಾನಗಳ ವಿವರ

ಕ್ಷೇತ್ರದ ಸಂಖ್ಯೆ	ಪ್ರಾದೇಶಿಕ ಚುನಾವಣಾ ಕ್ಷೇತ್ರದ ಹೆಸರು	ಒಟ್ಟು ಸ್ಥಾನಗಳು	ಮೀಸಲಿರಿಸಿದ ಸ್ಥಾನಗಳು	ಅನುಸೂಚಿತ ಜಾತಿ	ಅನುಸೂಚಿತ ಮಹಿಳೆ	ಅನುಸೂಚಿತ ಪಂಗಡ	ಅನುಸೂಚಿತ ಪಂಗಡ ಮಹಿಳೆ	ಹಿಂದುಳಿದ ವರ್ಗ 'ಅ'	ಹಿಂದುಳಿದ ವರ್ಗ 'ಅ' ಮಹಿಳೆ	ಹಿಂದುಳಿದ ವರ್ಗ 'ಬ'	ಹಿಂದುಳಿದ ವರ್ಗ 'ಬ' ಮಹಿಳೆ	ಸಾಮಾನ್ಯ	ಸಾಮಾನ್ಯ ಮಹಿಳೆ
1	2	3	4	5	6	7	8	9	10	11	12	13	14
1	ಕೋಣಂದೂರು-1	4	ಅನುಸೂಚಿತ ಪಂಗಡ ಮಹಿಳೆ ಹಿಂದುಳಿದ ವರ್ಗ 'ಅ' ಸಾಮಾನ್ಯ ಸಾಮಾನ್ಯ ಮಹಿಳೆ				1	1				1	1
2	ಕೋಣಂದೂರು-2	4	ಹಿಂದುಳಿದ ವರ್ಗ 'ಅ' ಹಿಂದುಳಿದ ವರ್ಗ 'ಬ' ಮಹಿಳೆ ಸಾಮಾನ್ಯ					1			1	2	
3	ಕೋಣಂದೂರು-3	3	ಹಿಂದುಳಿದ ವರ್ಗ 'ಅ' ಮಹಿಳೆ ಸಾಮಾನ್ಯ ಸಾಮಾನ್ಯ ಮಹಿಳೆ						1			1	1
4	ಹಾಲೇಸರ	3	ಅನುಸೂಚಿತ ಜಾತಿ ಮಹಿಳೆ ಹಿಂದುಳಿದ ವರ್ಗ 'ಅ' ಮಹಿಳೆ ಸಾಮಾನ್ಯ		1				1			1	
		14	ಒಟ್ಟು		1		1	2	2		1	5	2

ಜಿಲ್ಲಾಧಿಕಾರಿ
ಶಿವಮೊಗ್ಗ ಜಿಲ್ಲೆ

ತಾಲ್ಲೂಕಿನ ಹೆಸರು:	ತೀರ್ಥಹಳ್ಳಿ
ಗ್ರಾಮ ಪಂಚಾಯಿತಿ ಸಂಖ್ಯೆ ಮತ್ತು ಹೆಸರು:	08-ಗುಡ್ಡೇಕೊಪ್ಪ
ಒಟ್ಟು ಕ್ಷೇತ್ರಗಳ ಸಂಖ್ಯೆ:	05

ಕೋಷ್ಟಕ-1

ಕ್ರ ಸಂ	ಪ್ರಾದೇಶಿಕ ಚುನಾವಣಾ ಕ್ಷೇತ್ರದ ಹೆಸರು	ಪ್ರಾದೇಶಿಕ ಚುನಾವಣಾ ಕ್ಷೇತ್ರದ ವ್ಯಾಪ್ತಿ	ಹಂಚಿಕೆಯಾಗಿರುವ ಸ್ಥಾನಗಳು
1	2	3	4
1	ಗುಡ್ಡೇಕೊಪ್ಪ	ಗುಡ್ಡೇಕೊಪ್ಪ	2
2	ಮರಗಳಲೆ	ಮರಗಳಲೆ, ಮಳಲಿ ಜಾಗಟಗಾರು	2
3	ತ್ಯಾರಂದೂರು	ತ್ಯಾರಂದೂರು, ಅಗಸಾಡಿ, ಹೊದಲ ಕುಟ್ಟ	2
4	ಜಂಬೇ ತಲ್ಲೂರು	ಜಂಬೇ ತಲ್ಲೂರು	2
5	ಹಿರೇಸರ	ಹಿರೇಸರ, ನಿಜಗಾರು	2
		ಒಟ್ಟು	10

ಕೋಷ್ಟಕ-೨

ಪ್ರಾದೇಶಿಕ ಚುನಾವಣಾ ಕ್ಷೇತ್ರಕ್ಕೆ ಮೀಸಲಿರಿಸಿದ ವರ್ಗವಾರು ಸ್ಥಾನಗಳ ವಿವರ

ಕ್ಷೇತ್ರದ ಸಂಖ್ಯೆ	ಪ್ರಾದೇಶಿಕ ಚುನಾವಣಾ ಕ್ಷೇತ್ರದ ಹೆಸರು	ಒಟ್ಟು ಸ್ಥಾನಗಳು	ಮೀಸಲಿರಿಸಿದ ಸ್ಥಾನಗಳು	ಅನುಸೂಚಿತ ಜಾತಿ	ಅನುಸೂಚಿತ ಮಹಿಳೆ	ಅನುಸೂಚಿತ ಪಂಗಡ	ಅನುಸೂಚಿತ ಪಂಗಡ ಮಹಿಳೆ	ಹಿಂದುಳಿದ ವರ್ಗ 'ಅ'	ಹಿಂದುಳಿದ ವರ್ಗ 'ಅ' ಮಹಿಳೆ	ಹಿಂದುಳಿದ ವರ್ಗ 'ಬ'	ಹಿಂದುಳಿದ ವರ್ಗ 'ಬ' ಮಹಿಳೆ	ಸಾಮಾನ್ಯ	ಸಾಮಾನ್ಯ ಮಹಿಳೆ
1	2	3	4	5	6	7	8	9	10	11	12	13	14
1	ಗುಡ್ಡೇಕೊಪ್ಪ	2	ಅನುಸೂಚಿತ ಪಂಗಡ ಮಹಿಳೆ				1						
			ಸಾಮಾನ್ಯ									1	
2	ಮರಗಳಲೆ	2	ಅನುಸೂಚಿತ ಜಾತಿ ಮಹಿಳೆ		1								
			ಸಾಮಾನ್ಯ									1	
3	ತ್ಯಾರಂದೂರು	2	ಸಾಮಾನ್ಯ									1	
			ಸಾಮಾನ್ಯ ಮಹಿಳೆ										1
4	ಜಂಬೇ ತಲ್ಲೂರು	2	ಹಿಂದುಳಿದ ವರ್ಗ 'ಅ' ಮಹಿಳೆ						1				
			ಹಿಂದುಳಿದ ವರ್ಗ 'ಬ'							1			
5	ಹಿರೇಸರ	2	ಹಿಂದುಳಿದ ವರ್ಗ 'ಅ' ಮಹಿಳೆ						1				
			ಸಾಮಾನ್ಯ									1	
		10	ಒಟ್ಟು		1		1		2	1		4	1

ಜಿಲ್ಲಾಧಿಕಾರಿ
ಶಿವಮೊಗ್ಗ ಜಿಲ್ಲೆ

ತಾಲ್ಲೂಕಿನ ಹೆಸರು:	ತೀರ್ಥಹಳ್ಳಿ
ಗ್ರಾಮ ಪಂಚಾಯತಿ ಸಂಖ್ಯೆ ಮತ್ತು ಹೆಸರು:	09-ರಾಮಕೃಷ್ಣಾಪುರ (ಮ) ಮುತ್ತುವಳ್ಳಿ
ಒಟ್ಟು ಕ್ಷೇತ್ರಗಳ ಸಂಖ್ಯೆ:	04

ಕೋಷ್ಟಕ-೧

ಕ್ರ ಸಂ	ಪ್ರಾದೇಶಿಕ ಚುನಾವಣಾ ಕ್ಷೇತ್ರದ ಹೆಸರು	ಪ್ರಾದೇಶಿಕ ಚುನಾವಣಾ ಕ್ಷೇತ್ರದ ವ್ಯಾಪ್ತಿ	ಹಂಚಿಕೆಯಾಗಿರುವ ಸ್ಥಾನಗಳು
1	2	3	4
1	ತೀರ್ಥಮತ್ತೂರು	1. ತೀರ್ಥಮತ್ತೂರು	2
2	ಕಾಸರವಳ್ಳಿ	1. ಕಾಸರವಳ್ಳಿ	2
3	ಮುತ್ತುವಳ್ಳಿ	1. ಮುತ್ತುವಳ್ಳಿ	2
4	ಚಿಕ್ಕಳೂರು	1. ಚಿಕ್ಕಳೂರು	1
		ಒಟ್ಟು	7

ಕೋಷ್ಟಕ-2
ಪ್ರಾದೇಶಿಕ ಚುನಾವಣಾ ಕ್ಷೇತ್ರಕ್ಕೆ ಮೀಸಲಿರಿಸಿದ ವರ್ಗವಾರು ಸ್ಥಾನಗಳ ವಿವರ

ಕ್ಷೇತ್ರದ ಸಂಖ್ಯೆ	ಪ್ರಾದೇಶಿಕ ಚುನಾವಣಾ ಕ್ಷೇತ್ರದ ಹೆಸರು	ಒಟ್ಟು ಸ್ಥಾನಗಳು	ಮೀಸಲಿರಿಸಿದ ಸ್ಥಾನಗಳು	ಅನುಸೂಚಿತ ಜಾತಿ	ಅನುಸೂಚಿತ ಮಹಿಳೆ	ಅನುಸೂಚಿತ ಪಂಗಡ	ಅನುಸೂಚಿತ ಪಂಗಡ ಮಹಿಳೆ	ಹಿಂದುಳಿದ ವರ್ಗ 'ಅ'	ಹಿಂದುಳಿದ ವರ್ಗ 'ಅ' ಮಹಿಳೆ	ಹಿಂದುಳಿದ ವರ್ಗ 'ಬ'	ಹಿಂದುಳಿದ ವರ್ಗ 'ಬ' ಮಹಿಳೆ	ಸಾಮಾನ್ಯ	ಸಾಮಾನ್ಯ ಮಹಿಳೆ
1	2	3	4	5	6	7	8	9	10	11	12	13	14
1	ತೀರ್ಥಹಳ್ಳಿ	2	ಹಿಂದುಳಿದ ವರ್ಗ 'ಅ' ಮಹಿಳೆ ಸಾಮಾನ್ಯ						1			1	
2	ಕಾಸರವಳ್ಳಿ	2	ಅನುಸೂಚಿತ ಪಂಗಡ ಮಹಿಳೆ ಸಾಮಾನ್ಯ				1					1	
3	ಮುತ್ತುವಳ್ಳಿ	2	ಅನುಸೂಚಿತ ಜಾತಿ ಮಹಿಳೆ ಸಾಮಾನ್ಯ		1							1	
4	ಚಿಕ್ಕಳೂರು	1	ಸಾಮಾನ್ಯ ಮಹಿಳೆ										1
		7	ಒಟ್ಟು		1		1		1			3	1

ಜಿಲ್ಲಾಧಿಕಾರಿ
ಶಿವಮೊಗ್ಗ ಜಿಲ್ಲೆ

ತಾಲ್ಲೂಕಿನ ಹೆಸರು:	ತೀರ್ಥಹಳ್ಳಿ
ಗ್ರಾಮ ಪಂಚಾಯತಿ ಸಂಖ್ಯೆ ಮತ್ತು ಹೆಸರು:	10-ತ್ರಿಯಂಬಕಪುರ
ಒಟ್ಟು ಕ್ಷೇತ್ರಗಳ ಸಂಖ್ಯೆ:	06

ಕೋಷ್ಟಕ-1

ಕ್ರ ಸಂ	ಪ್ರಾದೇಶಿಕ ಚುನಾವಣಾ ಕ್ಷೇತ್ರದ ಹೆಸರು	ಪ್ರಾದೇಶಿಕ ಚುನಾವಣಾ ಕ್ಷೇತ್ರದ ವ್ಯಾಪ್ತಿ	ಹಂಚಿಕೆಯಾಗಿರುವ ಸ್ಥಾನಗಳು
1	2	3	4
1	ತ್ರಿಯಂಬಕಪುರ	ತ್ರಿಯಂಬಕಪುರ	2
2	ಹಲ್ಲುಸಾಲೆ	ಹಲ್ಲುಸಾಲೆ, ಉಡುಕೆರೆ	3
3	ಅಕ್ಕಾಪುರ	ಅಕ್ಕಾಪುರ, ಕೆತ್ತಂದೂರು	2
4	ಹುಲ್ಲತ್ತಿ	ಹುಲ್ಲತ್ತಿ	1
5	ವಿರೂಪಪುರ	ವಿರೂಪಪುರ	2
6	ಬಿಳುವೆ ಹರಿಹರಪುರ	ಬಿಳುವೆ ಹರಿಹರಪುರ	1
		ಒಟ್ಟು	11

ಕೋಷ್ಟಕ-೨

ಪ್ರಾದೇಶಿಕ ಚುನಾವಣಾ ಕ್ಷೇತ್ರಕ್ಕೆ ಮೀಸಲಿರಿಸಿದ ವರ್ಗವಾರು ಸ್ಥಾನಗಳ ವಿವರ

ಕ್ಷೇತ್ರದ ಸಂಖ್ಯೆ	ಪ್ರಾದೇಶಿಕ ಚುನಾವಣಾ ಕ್ಷೇತ್ರದ ಹೆಸರು	ಒಟ್ಟು ಸ್ಥಾನಗಳು	ಮೀಸಲಿರಿಸಿದ ಸ್ಥಾನಗಳು	ಅನುಸೂಚಿತ ಜಾತಿ	ಅನುಸೂಚಿತ ಜಾತಿ ಮಹಿಳೆ	ಅನುಸೂಚಿತ ಪಂಗಡ	ಅನುಸೂಚಿತ ಪಂಗಡ ಮಹಿಳೆ	ಹಿಂದುಳಿದ ವರ್ಗ 'ಅ'	ಹಿಂದುಳಿದ ವರ್ಗ 'ಅ' ಮಹಿಳೆ	ಹಿಂದುಳಿದ ವರ್ಗ 'ಬ'	ಹಿಂದುಳಿದ ವರ್ಗ 'ಬ' ಮಹಿಳೆ	ಸಾಮಾನ್ಯ	ಸಾಮಾನ್ಯ ಮಹಿಳೆ
1	2	3	4	5	6	7	8	9	10	11	12	13	14
1	ತ್ರಿಯಂಬಕಪುರ	2	ಅನುಸೂಚಿತ ಪಂಗಡ ಮಹಿಳೆ				1						
			ಸಾಮಾನ್ಯ									1	
2	ಹಲ್ಲಸಾಲೆ	3	ಅನುಸೂಚಿತ ಜಾತಿ ಮಹಿಳೆ		1								
			ಸಾಮಾನ್ಯ									1	
			ಸಾಮಾನ್ಯ ಮಹಿಳೆ										1
3	ಅಕ್ಕಾಪುರ	2	ಸಾಮಾನ್ಯ									1	
			ಸಾಮಾನ್ಯ ಮಹಿಳೆ										1
4	ಹುಲ್ಲತ್ತಿ	1	ಸಾಮಾನ್ಯ									1	
5	ವಿರೂಪಪುರ	2	ಹಿಂದುಳಿದ ವರ್ಗ 'ಅ' ಮಹಿಳೆ						1				
			ಹಿಂದುಳಿದ ವರ್ಗ 'ಬ'							1			
6	ಬಿಳುವೆ ಹರಿಹರಪುರ	1	ಹಿಂದುಳಿದ ವರ್ಗ 'ಅ' ಮಹಿಳೆ						1				
		11	ಒಟ್ಟು		1		1		2	1		4	2

ಜಿಲ್ಲಾಧಿಕಾರಿ
ಶಿವಮೊಗ್ಗ ಜಿಲ್ಲೆ

ತಾಲ್ಲೂಕಿನ ಹೆಸರು:	ತೀರ್ಥಹಳ್ಳಿ
ಗ್ರಾಮ ಪಂಚಾಯತಿ ಸಂಖ್ಯೆ ಮತ್ತು ಹೆಸರು:	11-ತೂದೂರು
ಒಟ್ಟು ಕ್ಷೇತ್ರಗಳ ಸಂಖ್ಯೆ:	06

ಕೋಷ್ಟಕ-1

ಕ್ರ ಸಂ	ಪ್ರಾದೇಶಿಕ ಚುನಾವಣಾ ಕ್ಷೇತ್ರದ ಹೆಸರು	ಪ್ರಾದೇಶಿಕ ಚುನಾವಣಾ ಕ್ಷೇತ್ರದ ವ್ಯಾಪ್ತಿ	ಹಂಚಿಕೆಯಾಗಿರುವ ಸ್ಥಾನಗಳು
1	2	3	4
1	ತೂದೂರು	ತೂದೂರು	3
2	ಬೇಗುವಳ್ಳಿ	ಬೇಗುವಳ್ಳಿ	2
3	ತ್ಯಾನಂದೂರು	ತ್ಯಾನಂದೂರು	1
4	ಗುತ್ತಿಯಡೇಹಳ್ಳಿ	ಗುತ್ತಿಯಡೇಹಳ್ಳಿ, ಗುಳುವ	1
5	ಉಬ್ಬೂರು	ಉಬ್ಬೂರು, ಶೇಡಗಾರು, ಕುಚ್ಚಲು	2
6	ಕಾವೇರಿ	ಕಾವೇರಿ, ಬೈಲುಬಡಗಿ	2
		ಒಟ್ಟು	11

ಕೋಷ್ಟಕ-2
ಪ್ರಾದೇಶಿಕ ಚುನಾವಣಾ ಕ್ಷೇತ್ರಕ್ಕೆ ಮೀಸಲಿರಿಸಿದ ವರ್ಗವಾರು ಸ್ಥಾನಗಳ ವಿವರ

ಕ್ಷೇತ್ರದ ಸಂಖ್ಯೆ	ಪ್ರಾದೇಶಿಕ ಚುನಾವಣಾ ಕ್ಷೇತ್ರದ ಹೆಸರು	ಒಟ್ಟು ಸ್ಥಾನಗಳು	ಮೀಸಲಿರಿಸಿದ ಸ್ಥಾನಗಳು	ಜಾತಿ ಅನುಸೂಚಿತ	ಜಾತಿ ಮಹಿಳೆ	ಪಂಗಡ	ಪಂಗಡ ಮಹಿಳೆ	ಹಿಂದುಳಿದ ವರ್ಗ 'ಅ'	ಹಿಂದುಳಿದ ವರ್ಗ 'ಅ' ಮಹಿಳೆ	ಹಿಂದುಳಿದ ವರ್ಗ 'ಬ'	ಹಿಂದುಳಿದ ವರ್ಗ 'ಬ' ಮಹಿಳೆ	ಸಾಮಾನ್ಯ	ಸಾಮಾನ್ಯ ಮಹಿಳೆ
1	2	3	4	5	6	7	8	9	10	11	12	13	14
1	ತೊದೂರು	3	ಹಿಂದುಳಿದ ವರ್ಗ 'ಬ'						1			1	
			ಸಾಮಾನ್ಯ										1
			ಸಾಮಾನ್ಯ ಮಹಿಳೆ										1
2	ಬೇಗುವಳ್ಳಿ	2	ಅನುಸೂಚಿತ ಪಂಗಡ ಮಹಿಳೆ				1						
			ಸಾಮಾನ್ಯ									1	
3	ತ್ಯಾನಂದೂರು	1	ಹಿಂದುಳಿದ ವರ್ಗ 'ಅ' ಮಹಿಳೆ						1				
4	ಗುತ್ತಿಯಡೇಹಳ್ಳಿ	1	ಸಾಮಾನ್ಯ									1	
5	ಉಬ್ಬೂರು	2	ಅನುಸೂಚಿತ ಜಾತಿ ಮಹಿಳೆ		1								
			ಸಾಮಾನ್ಯ ಮಹಿಳೆ										1
6	ಕಾವೇರಿ	2	ಹಿಂದುಳಿದ ವರ್ಗ 'ಅ' ಮಹಿಳೆ						1				
			ಸಾಮಾನ್ಯ									1	
		11	ಒಟ್ಟು		1		1		2	1		4	2

ಜಿಲ್ಲಾಧಿಕಾರಿ
ಶಿವಮೊಗ್ಗ ಜಿಲ್ಲೆ

ತಾಲ್ಲೂಕಿನ ಹೆಸರು:	ತೀರ್ಥಹಳ್ಳಿ
ಗ್ರಾಮ ಪಂಚಾಯಿತಿ ಸಂಖ್ಯೆ ಮತ್ತು ಹೆಸರು:	12-ದೇವ್ಲಾಪುರ
ಒಟ್ಟು ಕ್ಷೇತ್ರಗಳ ಸಂಖ್ಯೆ:	04

ಕೋಷ್ಟಕ-1

ಕ್ರ ಸಂ	ಪ್ರಾದೇಶಿಕ ಚುನಾವಣಾ ಕ್ಷೇತ್ರದ ಹೆಸರು	ಪ್ರಾದೇಶಿಕ ಚುನಾವಣಾ ಕ್ಷೇತ್ರದ ವ್ಯಾಪ್ತಿ	ಹಂಚಿಕೆಯಾಗಿರುವ ಸ್ಥಾನಗಳು
1	2	3	4
1	ದೇವ್ಲಾಪುರ	1. ದೇವ್ಲಾಪುರ 2. ಬೀಡೆ 3. ಮೇಲಿನಕಡಗೋಡು	3
2	ತೊರಬೈಲು	1. ತೊರಬೈಲು	1
3	ಯೋಗಿಮಠಲಿ	1. ಯೋಗಿಮಠಲಿ 2. ವಾಟಗಾರು	3
4	ಚಿಕ್ಕಲ್ಲಹಳ್ಳಿ	1. ಹಿರೇಕಲ್ಲಹಳ್ಳಿ 2. ಚಿಕ್ಕಲ್ಲಹಳ್ಳಿ	1
		ಒಟ್ಟು	8

ಕೋಷ್ಟಕ-೨

ಪ್ರಾದೇಶಿಕ ಚುನಾವಣಾ ಕ್ಷೇತ್ರಕ್ಕೆ ಮೀಸಲಿರಿಸಿದ ವರ್ಗವಾರು ಸ್ಥಾನಗಳ ವಿವರ

ಕ್ಷೇತ್ರದ ಸಂಖ್ಯೆ	ಪ್ರಾದೇಶಿಕ ಚುನಾವಣಾ ಕ್ಷೇತ್ರದ ಹೆಸರು	ಒಟ್ಟು ಸ್ಥಾನಗಳು	ಮೀಸಲಿರಿಸಿದ ಸ್ಥಾನಗಳು	ಅನುಸೂಚಿತ ಜಾತಿ	ಅನುಸೂಚಿತ ಮಹಿಳೆ	ಅನುಸೂಚಿತ ಪಂಗಡ	ಅನುಸೂಚಿತ ಪಂಗಡ ಮಹಿಳೆ	ಹಿಂದುಳಿದ ವರ್ಗ 'ಅ'	ಹಿಂದುಳಿದ ವರ್ಗ 'ಅ' ಮಹಿಳೆ	ಹಿಂದುಳಿದ ವರ್ಗ 'ಬ'	ಹಿಂದುಳಿದ ವರ್ಗ 'ಬ' ಮಹಿಳೆ	ಸಾಮಾನ್ಯ	ಸಾಮಾನ್ಯ ಮಹಿಳೆ
1	2	3	4	5	6	7	8	9	10	11	12	13	14
1	ದೇವ್ಲಾಪುರ	3	ಅನುಸೂಚಿತ ಪಂಗಡ ಮಹಿಳೆ				1						
			ಸಾಮಾನ್ಯ									1	
			ಸಾಮಾನ್ಯ ಮಹಿಳೆ										1
2	ತೊರಬೈಲು	1	ಸಾಮಾನ್ಯ									1	
3	ಯೋಗಿಮಳಲಿ	3	ಅನುಸೂಚಿತ ಜಾತಿ ಮಹಿಳೆ		1								
			ಹಿಂದುಳಿದ ವರ್ಗ 'ಅ' ಮಹಿಳೆ						1				
			ಸಾಮಾನ್ಯ									1	
4	ಚಿಕ್ಕಲ್ಲಹಳ್ಳಿ	1	ಹಿಂದುಳಿದ ವರ್ಗ 'ಅ'					1					
		8	ಒಟ್ಟು		1		1	1	1			3	1

ಜಿಲ್ಲಾಧಿಕಾರಿ
ಶಿವಮೊಗ್ಗ ಜಿಲ್ಲೆ

ತಾಲ್ಲೂಕಿನ ಹೆಸರು:	ತೀರ್ಥಹಳ್ಳಿ
ಗ್ರಾಮ ಪಂಚಾಯಿತಿ ಸಂಖ್ಯೆ ಮತ್ತು ಹೆಸರು:	13-ದೇವಂಗಿ
ಒಟ್ಟು ಕ್ಷೇತ್ರಗಳ ಸಂಖ್ಯೆ:	05

ಕೋಷ್ಟಕ-೧

ಕ್ರ ಸಂ	ಪ್ರಾದೇಶಿಕ ಚುನಾವಣಾ ಕ್ಷೇತ್ರದ ಹೆಸರು	ಪ್ರಾದೇಶಿಕ ಚುನಾವಣಾ ಕ್ಷೇತ್ರದ ವ್ಯಾಪ್ತಿ	ಹಂಚಿಕೆಯಾಗಿರುವ ಸ್ಥಾನಗಳು
1	2	3	4
1	ದೇವಂಗಿ	1. ದೇವಂಗಿ	2
2	ಆಲ್ಮನೆ	1. ಆಲ್ಮನೆ 2. ಇಂಗ್ಲಾದಿ	2
3	ಬಳಗಟ್ಟೆ	1. ಬಳಗಟ್ಟೆ	1
4	ವಾಟಗಾರು	1. ವಾಟಗಾರು 2. ಹಡಗಿನಮಕ್ಕಿ	2
5	ಬೆಕ್ಕನೂರು	1. ಬೆಕ್ಕನೂರು	2
		ಒಟ್ಟು	9

ಕೋಷ್ಟಕ-೨

ಪ್ರಾದೇಶಿಕ ಚುನಾವಣಾ ಕ್ಷೇತ್ರಕ್ಕೆ ಮೀಸಲಿರಿಸಿದ ವರ್ಗವಾರು ಸ್ಥಾನಗಳ ವಿವರ

ಕ್ಷೇತ್ರದ ಸಂಖ್ಯೆ	ಪ್ರಾದೇಶಿಕ ಚುನಾವಣಾ ಕ್ಷೇತ್ರದ ಹೆಸರು	ಒಟ್ಟು ಸ್ಥಾನಗಳು	ಮೀಸಲಿರಿಸಿದ ಸ್ಥಾನಗಳು	ಜಾತಿ ಅನುಸೂಚಿತ	ಜಾತಿ ಮಹಿಳೆ	ಪಂಗಡ	ಪಂಗಡ ಮಹಿಳೆ	ಹಿಂದುಳಿದ ವರ್ಗ 'ಅ'	ಹಿಂದುಳಿದ ವರ್ಗ 'ಅ' ಮಹಿಳೆ	ಹಿಂದುಳಿದ ವರ್ಗ 'ಬ'	ಹಿಂದುಳಿದ ವರ್ಗ 'ಬ' ಮಹಿಳೆ	ಸಾಮಾನ್ಯ	ಸಾಮಾನ್ಯ ಮಹಿಳೆ
1	2	3	4	5	6	7	8	9	10	11	12	13	14
1	ದೇವಂಗಿ	2	ಅನುಸೂಚಿತ ಜಾತಿ ಮಹಿಳೆ		1								
			ಸಾಮಾನ್ಯ									1	
2	ಆಲ್ಮನೆ	2	ಅನುಸೂಚಿತ ಪಂಗಡ ಮಹಿಳೆ				1						
			ಸಾಮಾನ್ಯ									1	
3	ಬಳಗಟ್ಟಿ	1	ಸಾಮಾನ್ಯ ಮಹಿಳೆ										1
4	ವಾಟಗಾರು	2	ಹಿಂದುಳಿದ ವರ್ಗ 'ಅ' ಮಹಿಳೆ						1				
			ಸಾಮಾನ್ಯ									1	
5	ಬೆಕ್ಕನೂರು	2	ಹಿಂದುಳಿದ ವರ್ಗ 'ಅ'					1					
			ಸಾಮಾನ್ಯ ಮಹಿಳೆ										1
		9	ಒಟ್ಟು		1		1	1	1			3	2

ಜಿಲ್ಲಾಧಿಕಾರಿ
ಶಿವಮೊಗ್ಗ ಜಿಲ್ಲೆ

ತಾಲ್ಲೂಕಿನ ಹೆಸರು:	ತೀರ್ಥಹಳ್ಳಿ
ಗ್ರಾಮ ಪಂಚಾಯಿತಿ ಸಂಖ್ಯೆ ಮತ್ತು ಹೆಸರು:	14-ನಾಲೂರು ಕೊಳಗಿ
ಒಟ್ಟು ಕ್ಷೇತ್ರಗಳ ಸಂಖ್ಯೆ:	05

ಕೋಷ್ಟಕ-೧

ಕ್ರ ಸಂ	ಪ್ರಾದೇಶಿಕ ಚುನಾವಣಾ ಕ್ಷೇತ್ರದ ಹೆಸರು	ಪ್ರಾದೇಶಿಕ ಚುನಾವಣಾ ಕ್ಷೇತ್ರದ ವ್ಯಾಪ್ತಿ	ಹಂಚಿಕೆಯಾಗಿರುವ ಸ್ಥಾನಗಳು
1	2	3	4
1	ನಾಲೂರು ಕೊಳಗಿ	1. ಕೊಳಗಿ	3
2	ಹುರುಳಿ	1. ಹುರುಳಿ	1
3	ಶುಂಠಿಹಕ್ಕಲು	1. ಶುಂಠಿಹಕ್ಕಲು 2. ಶಿವಳ್ಳಿ 3. ಮಾರಡಿ	1
4	ದಾಸನಕೊಡಿಗೆ	1. ದಾಸನಕೊಡಿಗೆ	1
5	ಬಗ್ಗೋಡಿಗೆ	1. ಬಗ್ಗೋಡಿಗೆ	1
		ಒಟ್ಟು	7

ಕೋಷ್ಟಕ-೨
ಪ್ರಾದೇಶಿಕ ಚುನಾವಣಾ ಕ್ಷೇತ್ರಕ್ಕೆ ಮೀಸಲಿರಿಸಿದ ವರ್ಗವಾರು ಸ್ಥಾನಗಳ ವಿವರ

ಕ್ಷೇತ್ರದ ಸಂಖ್ಯೆ	ಪ್ರಾದೇಶಿಕ ಚುನಾವಣಾ ಕ್ಷೇತ್ರದ ಹೆಸರು	ಒಟ್ಟು ಸ್ಥಾನಗಳು	ಮೀಸಲಿರಿಸಿದ ಸ್ಥಾನಗಳು	ಅನುಸೂಚಿತ ಜಾತಿ	ಅನುಸೂಚಿತ ಮಹಿಳೆ	ಅನುಸೂಚಿತ ಪಂಗಡ	ಅನುಸೂಚಿತ ಪಂಗಡ ಮಹಿಳೆ	ಹಿಂದುಳಿದ ವರ್ಗ 'ಅ'	ಹಿಂದುಳಿದ ವರ್ಗ 'ಅ' ಮಹಿಳೆ	ಹಿಂದುಳಿದ ವರ್ಗ 'ಬ'	ಹಿಂದುಳಿದ ವರ್ಗ 'ಬ' ಮಹಿಳೆ	ಸಾಮಾನ್ಯ	ಸಾಮಾನ್ಯ ಮಹಿಳೆ
1	2	3	4	5	6	7	8	9	10	11	12	13	14
1	ನಾಲೂರು ಕೊಳಗಿ	3	ಅನುಸೂಚಿತ ಜಾತಿ ಮಹಿಳೆ		1								
			ಅನುಸೂಚಿತ ಪಂಗಡ ಮಹಿಳೆ				1						
			ಸಾಮಾನ್ಯ									1	
2	ಹುರುಳಿ	1	ಸಾಮಾನ್ಯ									1	
3	ಶುಂಠಿಹಕ್ಕಲು	1	ಸಾಮಾನ್ಯ									1	
4	ದಾಸನಕೊಡಿಗೆ	1	ಸಾಮಾನ್ಯ ಮಹಿಳೆ										1
5	ಬಗ್ಗೋಡಿಗಿ	1	ಹಿಂದುಳಿದ ವರ್ಗ 'ಅ' ಮಹಿಳೆ						1				
		7	ಒಟ್ಟು		1		1		1			3	1

ಜಿಲ್ಲಾಧಿಕಾರಿ
ಶಿವಮೊಗ್ಗ ಜಿಲ್ಲೆ

ತಾಲ್ಲೂಕಿನ ಹೆಸರು:	ತೀರ್ಥಹಳ್ಳಿ
ಗ್ರಾಮ ಪಂಚಾಯಿತಿ ಸಂಖ್ಯೆ ಮತ್ತು ಹೆಸರು:	15-ನರಟೂರು
ಒಟ್ಟು ಕ್ಷೇತ್ರಗಳ ಸಂಖ್ಯೆ:	05

ಕೋಷ್ಟಕ-1

ಕ್ರ ಸಂ	ಪ್ರಾದೇಶಿಕ ಚುನಾವಣಾ ಕ್ಷೇತ್ರದ ಹೆಸರು	ಪ್ರಾದೇಶಿಕ ಚುನಾವಣಾ ಕ್ಷೇತ್ರದ ವ್ಯಾಪ್ತಿ	ಹಂಚಿಕೆಯಾಗಿರುವ ಸ್ಥಾನಗಳು
1	2	3	4
1	ನರಟೂರು	1. ನರಟೂರು	3
2	ಸರಳ	1. ಸರಳ	2
3	ಶಿರುಪತಿ	1. ಶಿರುಪತಿ	1
4	ಯೋಗಿನರಸಿಪುರ	1. ಯೋಗಿನರಸಿಪುರ	1
		2. ಗೇರುವಳ್ಳಿ	
5	ಮುಕ್ತಿಹರಿಹರಪುರ	1. ಮುಕ್ತಿಹರಿಹರಪುರ	1
		2. ಇಕ್ಕೇರಿ ಬೇಳೂರು	
		3. ಹೊರಣಿ	
		ಒಟ್ಟು	8

ಕೋಷ್ಟಕ-2
ಪ್ರಾದೇಶಿಕ ಚುನಾವಣಾ ಕ್ಷೇತ್ರಕ್ಕೆ ಮೀಸಲಿರಿಸಿದ ವರ್ಗವಾರು ಸ್ಥಾನಗಳ ವಿವರ

ಕ್ಷೇತ್ರದ ಸಂಖ್ಯೆ	ಪ್ರಾದೇಶಿಕ ಚುನಾವಣಾ ಕ್ಷೇತ್ರದ ಹೆಸರು	ಒಟ್ಟು ಸ್ಥಾನಗಳು	ಮೀಸಲಿರಿಸಿದ ಸ್ಥಾನಗಳು	ಅನುಸೂಚಿತ ಜಾತಿ	ಅನುಸೂಚಿತ ಮಹಿಳೆ	ಅನುಸೂಚಿತ ಪಂಗಡ	ಅನುಸೂಚಿತ ಪಂಗಡ ಮಹಿಳೆ	ಹಿಂದುಳಿದ ವರ್ಗ 'ಅ'	ಹಿಂದುಳಿದ ವರ್ಗ 'ಅ' ಮಹಿಳೆ	ಹಿಂದುಳಿದ ವರ್ಗ 'ಬ'	ಹಿಂದುಳಿದ ವರ್ಗ 'ಬ' ಮಹಿಳೆ	ಸಾಮಾನ್ಯ	ಸಾಮಾನ್ಯ ಮಹಿಳೆ
1	2	3	4	5	6	7	8	9	10	11	12	13	14
1	ನರಟೂರು	3	ಅನುಸೂಚಿತ ಜಾತಿ ಮಹಿಳೆ		1								
			ಹಿಂದುಳಿದ ವರ್ಗ 'ಅ' ಮಹಿಳೆ						1				
			ಸಾಮಾನ್ಯ									1	
2	ಸರಳ	2	ಹಿಂದುಳಿದ ವರ್ಗ 'ಅ'					1					
			ಸಾಮಾನ್ಯ ಮಹಿಳೆ										1
3	ಶಿರುಪತಿ	1	ಸಾಮಾನ್ಯ									1	
4	ಯೋಗಿನರಸಿಪುರ	1	ಅನುಸೂಚಿತ ಪಂಗಡ ಮಹಿಳೆ				1						
5	ಮುಕ್ತಿಹರಿಹರಪುರ	1	ಸಾಮಾನ್ಯ									1	
		8	ಒಟ್ಟು		1		1	1	1			3	1

ಜಿಲ್ಲಾಧಿಕಾರಿ
ಶಿವಮೊಗ್ಗ ಜಿಲ್ಲೆ

ತಾಲ್ಲೂಕಿನ ಹೆಸರು:	ತೀರ್ಥಹಳ್ಳಿ
ಗ್ರಾಮ ಪಂಚಾಯತಿ ಸಂಖ್ಯೆ ಮತ್ತು ಹೆಸರು:	16-ನೋಣಬೂರು
ಒಟ್ಟು ಕ್ಷೇತ್ರಗಳ ಸಂಖ್ಯೆ:	04

ಕೋಷ್ಟಕ-1

ಕ್ರ ಸಂ	ಪ್ರಾದೇಶಿಕ ಚುನಾವಣಾ ಕ್ಷೇತ್ರದ ಹೆಸರು	ಪ್ರಾದೇಶಿಕ ಚುನಾವಣಾ ಕ್ಷೇತ್ರದ ವ್ಯಾಪ್ತಿ	ಹಂಚಿಕೆಯಾಗಿರುವ ಸ್ಥಾನಗಳು
1	2	3	4
1	ನೋಣಬೂರು	1. ನೋಣಬೂರು	2
2	ಮಲ್ಲೇಸರ	1. ಮಲ್ಲೇಸರ	2
3	ಖಂಡಕ	1. ಖಂಡಕ 2. ನಂದಿಗೋಡು	2
4	ಶಿರಿಗಾರು	1. ಶಿರಿಗಾರು	3
		ಒಟ್ಟು	9

ಕೋಷ್ಟಕ-೨

ಪ್ರಾದೇಶಿಕ ಚುನಾವಣಾ ಕ್ಷೇತ್ರಕ್ಕೆ ಮೀಸಲಿರಿಸಿದ ವರ್ಗವಾರು ಸ್ಥಾನಗಳ ವಿವರ

ಕ್ಷೇತ್ರದ ಸಂಖ್ಯೆ	ಪ್ರಾದೇಶಿಕ ಚುನಾವಣಾ ಕ್ಷೇತ್ರದ ಹೆಸರು	ಒಟ್ಟು ಸ್ಥಾನಗಳು	ಮೀಸಲಿರಿಸಿದ ಸ್ಥಾನಗಳು	ಅನುಸೂಚಿತ ಜಾತಿ	ಅನುಸೂಚಿತ ಮಹಿಳೆ	ಅನುಸೂಚಿತ ಪಂಗಡ	ಅನುಸೂಚಿತ ಪಂಗಡ ಮಹಿಳೆ	ಹಿಂದುಳಿದ ವರ್ಗ 'ಅ'	ಹಿಂದುಳಿದ ವರ್ಗ 'ಅ' ಮಹಿಳೆ	ಹಿಂದುಳಿದ ವರ್ಗ 'ಬ'	ಹಿಂದುಳಿದ ವರ್ಗ 'ಬ' ಮಹಿಳೆ	ಸಾಮಾನ್ಯ	ಸಾಮಾನ್ಯ ಮಹಿಳೆ
1	2	3	4	5	6	7	8	9	10	11	12	13	14
1	ನೋಣಬೂರು	2	ಹಿಂದುಳಿದ ವರ್ಗ 'ಅ' ಮಹಿಳೆ						1				
			ಸಾಮಾನ್ಯ									1	
2	ಮಲ್ಲೇಸರ	2	ಅನುಸೂಚಿತ ಪಂಗಡ ಮಹಿಳೆ				1						
			ಸಾಮಾನ್ಯ									1	
3	ಖಂಡಕ	2	ಸಾಮಾನ್ಯ									1	
			ಸಾಮಾನ್ಯ ಮಹಿಳೆ										1
4	ಶಿರಿಗಾರು	3	ಅನುಸೂಚಿತ ಜಾತಿ ಮಹಿಳೆ		1								
			ಹಿಂದುಳಿದ ವರ್ಗ 'ಅ'					1					
			ಸಾಮಾನ್ಯ ಮಹಿಳೆ										1
		9	ಒಟ್ಟು		1		1	1	1			3	2

ಜಿಲ್ಲಾಧಿಕಾರಿ
ಶಿವಮೊಗ್ಗ ಜಿಲ್ಲೆ

ತಾಲ್ಲೂಕಿನ ಹೆಸರು:	ತೀರ್ಥಹಳ್ಳಿ
ಗ್ರಾಮ ಪಂಚಾಯಿತಿ ಸಂಖ್ಯೆ ಮತ್ತು ಹೆಸರು:	17-ಬಸವಾನಿ
ಒಟ್ಟು ಕ್ಷೇತ್ರಗಳ ಸಂಖ್ಯೆ:	04

ಕೋಷ್ಟಕ-1

ಕ್ರ ಸಂ	ಪ್ರಾದೇಶಿಕ ಚುನಾವಣಾ ಕ್ಷೇತ್ರದ ಹೆಸರು	ಪ್ರಾದೇಶಿಕ ಚುನಾವಣಾ ಕ್ಷೇತ್ರದ ವ್ಯಾಪ್ತಿ	ಹಂಚಿಕೆಯಾಗಿರುವ ಸ್ಥಾನಗಳು
1	2	3	4
1	ಹೊಸಅಗ್ರಹಾರ	1. ಹೊಸಅಗ್ರಹಾರ	2
2	ಹಳುವಾನಿ	1. ಹಳುವಾನಿ	1
3	ಬಸವಾನಿ	1. ಬಸವಾನಿ 2. ಗುರುವಳ್ಳಿ	2
4	ಭಂಡಿಗಡಿ	1. ಭಂಡಿಗಡಿ	2
		ಒಟ್ಟು	7

ಕೋಷ್ಟಕ-೨

ಪ್ರಾದೇಶಿಕ ಚುನಾವಣಾ ಕ್ಷೇತ್ರಕ್ಕೆ ಮೀಸಲಿರಿಸಿದ ವರ್ಗವಾರು ಸ್ಥಾನಗಳ ವಿವರ

ಕ್ಷೇತ್ರದ ಸಂಖ್ಯೆ	ಪ್ರಾದೇಶಿಕ ಚುನಾವಣಾ ಕ್ಷೇತ್ರದ ಹೆಸರು	ಒಟ್ಟು ಸ್ಥಾನಗಳು	ಮೀಸಲಿರಿಸಿದ ಸ್ಥಾನಗಳು	ಅನುಸೂಚಿತ ಜಾತಿ	ಅನುಸೂಚಿತ ಮಹಿಳೆ	ಅನುಸೂಚಿತ ಪಂಗಡ	ಅನುಸೂಚಿತ ಪಂಗಡ ಮಹಿಳೆ	ಹಿಂದುಳಿದ ವರ್ಗ 'ಅ'	ಹಿಂದುಳಿದ ವರ್ಗ 'ಅ' ಮಹಿಳೆ	ಹಿಂದುಳಿದ ವರ್ಗ 'ಬ'	ಹಿಂದುಳಿದ ವರ್ಗ 'ಬ' ಮಹಿಳೆ	ಸಾಮಾನ್ಯ	ಸಾಮಾನ್ಯ ಮಹಿಳೆ
1	2	3	4	5	6	7	8	9	10	11	12	13	14
1	ಹೊಸಅಗ್ರಹಾರ	2	ಅನುಸೂಚಿತ ಪಂಗಡ ಮಹಿಳೆ				1						
			ಸಾಮಾನ್ಯ									1	
2	ಹಳುವಾನಿ	1	ಸಾಮಾನ್ಯ ಮಹಿಳೆ										1
3	ಬಸವಾನಿ	2	ಅನುಸೂಚಿತ ಜಾತಿ ಮಹಿಳೆ		1								
			ಸಾಮಾನ್ಯ									1	
4	ಭಂಡಿಗಡಿ	2	ಹಿಂದುಳಿದ ವರ್ಗ 'ಅ' ಮಹಿಳೆ						1				
			ಸಾಮಾನ್ಯ									1	
		7	ಒಟ್ಟು		1		1		1			3	1

ಜಿಲ್ಲಾಧಿಕಾರಿ
ಶಿವಮೊಗ್ಗ ಜಿಲ್ಲೆ

ತಾಲ್ಲೂಕಿನ ಹೆಸರು:	ತೀರ್ಥಹಳ್ಳಿ
ಗ್ರಾಮ ಪಂಚಾಯಿತಿ ಸಂಖ್ಯೆ ಮತ್ತು ಹೆಸರು:	18-ಬಿದರಗೋಡು
ಒಟ್ಟು ಕ್ಷೇತ್ರಗಳ ಸಂಖ್ಯೆ:	04

ಕೋಷ್ಟಕ-೧

ಕ್ರ ಸಂ	ಪ್ರಾದೇಶಿಕ ಚುನಾವಣಾ ಕ್ಷೇತ್ರದ ಹೆಸರು	ಪ್ರಾದೇಶಿಕ ಚುನಾವಣಾ ಕ್ಷೇತ್ರದ ವ್ಯಾಪ್ತಿ	ಹಂಚಿಕೆಯಾಗಿರುವ ಸ್ಥಾನಗಳು
1	2	3	4
1	ಬಿದರಗೋಡು-1	ಬಿದರಗೋಡು-1	2
2	ಬಿದರಗೋಡು-2	ಬಿದರಗೋಡು-2	1
3	ಬಾಳೇಹಳ್ಳಿ-1	ಬಾಳೇಹಳ್ಳಿ-1	2
4	ಬಾಳೇಹಳ್ಳಿ-2	ಬಾಳೇಹಳ್ಳಿ-2	1
		ಒಟ್ಟು	6

ಕೋಷ್ಟಕ-೨

ಪ್ರಾದೇಶಿಕ ಚುನಾವಣಾ ಕ್ಷೇತ್ರಕ್ಕೆ ಮೀಸಲಿರಿಸಿದ ವರ್ಗವಾರು ಸ್ಥಾನಗಳ ವಿವರ

ಕ್ಷೇತ್ರದ ಸಂಖ್ಯೆ	ಪ್ರಾದೇಶಿಕ ಚುನಾವಣಾ ಕ್ಷೇತ್ರದ ಹೆಸರು	ಒಟ್ಟು ಸ್ಥಾನಗಳು	ಮೀಸಲಿರಿಸಿದ ಸ್ಥಾನಗಳು	ಅನುಸೂಚಿತ ಜಾತಿ	ಅನುಸೂಚಿತ ಜಾತಿ ಮಹಿಳೆ	ಅನುಸೂಚಿತ ಪಂಗಡ	ಅನುಸೂಚಿತ ಪಂಗಡ ಮಹಿಳೆ	ಹಿಂದುಳಿದ ವರ್ಗ 'ಅ'	ಹಿಂದುಳಿದ ವರ್ಗ 'ಅ' ಮಹಿಳೆ	ಹಿಂದುಳಿದ ವರ್ಗ 'ಬ'	ಹಿಂದುಳಿದ ವರ್ಗ 'ಬ' ಮಹಿಳೆ	ಸಾಮಾನ್ಯ	ಸಾಮಾನ್ಯ ಮಹಿಳೆ
1	2	3	4	5	6	7	8	9	10	11	12	13	14
1	ಬಿದರಗೋಡು-1	2	ಅನುಸೂಚಿತ ಪಂಗಡ ಮಹಿಳೆ				1						
			ಸಾಮಾನ್ಯ									1	
2	ಬಿದರಗೋಡು-2	1	ಸಾಮಾನ್ಯ									1	
3	ಬಾಳೇಹಳ್ಳಿ-1	2	ಅನುಸೂಚಿತ ಜಾತಿ ಮಹಿಳೆ		1								
			ಸಾಮಾನ್ಯ									1	
4	ಬಾಳೇಹಳ್ಳಿ-2	1	ಹಿಂದುಳಿದ ವರ್ಗ 'ಅ' ಮಹಿಳೆ						1				
		6	ಒಟ್ಟು		1		1		1			3	

ಜಿಲ್ಲಾಧಿಕಾರಿ
ಶಿವಮೊಗ್ಗ ಜಿಲ್ಲೆ

ತಾಲ್ಲೂಕಿನ ಹೆಸರು:	ತೀರ್ಥಹಳ್ಳಿ
ಗ್ರಾಮ ಪಂಚಾಯಿತಿ ಸಂಖ್ಯೆ ಮತ್ತು ಹೆಸರು:	19-ಬೆಜ್ಜವಳ್ಳಿ
ಒಟ್ಟು ಕ್ಷೇತ್ರಗಳ ಸಂಖ್ಯೆ:	07

ಕೋಷ್ಟಕ-1

ಕ್ರ ಸಂ	ಪ್ರಾದೇಶಿಕ ಚುನಾವಣಾ ಕ್ಷೇತ್ರದ ಹೆಸರು	ಪ್ರಾದೇಶಿಕ ಚುನಾವಣಾ ಕ್ಷೇತ್ರದ ವ್ಯಾಪ್ತಿ	ಹಂಚಿಕೆಯಾಗಿರುವ ಸ್ಥಾನಗಳು
1	ಬೆಜ್ಜವಳ್ಳಿ	1. ಬೆಜ್ಜವಳ್ಳಿ 2. ಹಿರೇತೋಟ 3. ಕಸಗಾರು	2
2	ಮಾಳೂರು	1. ಮಾಳೂರು	3
3	ಶೀಕೆ	1. ಶೀಕೆ 2. ಕುಡುವಳ್ಳಿ 3. ನಾಯದವಳ್ಳಿ	3
4	ಕೂಡಿಗೆ	1. ಕೂಡಿಗೆ 2. ನಂದಗದ್ದೆ	2
5	ಮಹಿಷಿ	1. ಮಹಿಷಿ	1
6	ಹಾಲು ಮಹಿಷಿ	1. ಹಾಲು ಮಹಿಷಿ	1
7	ದಬ್ಬಣಗದ್ದೆ	1. ದಬ್ಬಣಗದ್ದೆ	2
		ಒಟ್ಟು	14

ಕೋಷ್ಟಕ-೨

ಪ್ರಾದೇಶಿಕ ಚುನಾವಣಾ ಕ್ಷೇತ್ರಕ್ಕೆ ಮೀಸಲಿರಿಸಿದ ವರ್ಗವಾರು ಸ್ಥಾನಗಳ ವಿವರ

ಕ್ಷೇತ್ರದ ಸಂಖ್ಯೆ	ಪ್ರಾದೇಶಿಕ ಚುನಾವಣಾ ಕ್ಷೇತ್ರದ ಹೆಸರು	ಒಟ್ಟು ಸ್ಥಾನಗಳು	ಮೀಸಲಿರಿಸಿದ ಸ್ಥಾನಗಳು	ಅನುಸೂಚಿತ ಜಾತಿ	ಅನುಸೂಚಿತ ಜಾತಿ ಮಹಿಳೆ	ಅನುಸೂಚಿತ ಪಂಗಡ	ಅನುಸೂಚಿತ ಪಂಗಡ ಮಹಿಳೆ	ಹಿಂದುಳಿದ ವರ್ಗ 'ಅ'	ಹಿಂದುಳಿದ ವರ್ಗ 'ಅ' ಮಹಿಳೆ	ಹಿಂದುಳಿದ ವರ್ಗ 'ಬ'	ಹಿಂದುಳಿದ ವರ್ಗ 'ಬ' ಮಹಿಳೆ	ಸಾಮಾನ್ಯ	ಸಾಮಾನ್ಯ ಮಹಿಳೆ
1	2	3	4	5	6	7	8	9	10	11	12	13	14
1	ಬೆಜ್ಜವಳ್ಳಿ	2	ಹಿಂದುಳಿದ ವರ್ಗ 'ಅ' ಮಹಿಳೆ						1				
			ಸಾಮಾನ್ಯ									1	
2	ಮಾಳೂರು	3	ಅನುಸೂಚಿತ ಪಂಗಡ ಮಹಿಳೆ				1						
			ಸಾಮಾನ್ಯ									1	
			ಸಾಮಾನ್ಯ ಮಹಿಳೆ										1
3	ಶೀಕೆ	3	ಅನುಸೂಚಿತ ಜಾತಿ ಮಹಿಳೆ		1								
			ಹಿಂದುಳಿದ ವರ್ಗ 'ಅ'					1					
			ಸಾಮಾನ್ಯ									1	
4	ಕೂಡಿಗೇ	2	ಹಿಂದುಳಿದ ವರ್ಗ 'ಬ'							1			
			ಸಾಮಾನ್ಯ ಮಹಿಳೆ										1
5	ಮಹಿಷಿ	1	ಸಾಮಾನ್ಯ ಮಹಿಳೆ										1
6	ಹಾಲು ಮಹಿಷಿ	1	ಅನುಸೂಚಿತ ಜಾತಿ	1									
7	ದಬ್ಬಣಗದ್ದೆ	2	ಹಿಂದುಳಿದ ವರ್ಗ 'ಅ' ಮಹಿಳೆ						1				
			ಸಾಮಾನ್ಯ									1	
		14	ಒಟ್ಟು	1	1		1	1	2	1		4	3

ಜಿಲ್ಲಾಧಿಕಾರಿ
ಶಿವಮೊಗ್ಗ ಜಿಲ್ಲೆ

ತಾಲ್ಲೂಕಿನ ಹೆಸರು:	ತೀರ್ಥಹಳ್ಳಿ
ಗ್ರಾಮ ಪಂಚಾಯಿತಿ ಸಂಖ್ಯೆ ಮತ್ತು ಹೆಸರು:	20-ಬಾಂಡ್ಯ
ಒಟ್ಟು ಕ್ಷೇತ್ರಗಳ ಸಂಖ್ಯೆ:	05

ಕೋಷ್ಟಕ-1

ಕ್ರ ಸಂ	ಪ್ರಾದೇಶಿಕ ಚುನಾವಣಾ ಕ್ಷೇತ್ರದ ಹೆಸರು	ಪ್ರಾದೇಶಿಕ ಚುನಾವಣಾ ಕ್ಷೇತ್ರದ ವ್ಯಾಪ್ತಿ	ಹಂಚಿಕೆಯಾಗಿರುವ ಸ್ಥಾನಗಳು
1	2	3	4
1	ಕುಕ್ಕೆ	1. ಕುಕ್ಕೆ	1
2	ಬಾಂಡ್ಯ	1. ಬಾಂಡ್ಯ	2
3	ದಾನಸಾಲೆ	1. ದಾನಸಾಲೆ	1
4	ಹೊಸಬೀಡು	1. ಹೊಸಬೀಡು	3
5	ಬೆಟ್ಟ ಬಸರವಾನಿ	1. ಬೆಟ್ಟ ಬಸರವಾನಿ 2. ತೋಟದಕೊಪ್ಪ 3. ನೇರಲಕೊಪ್ಪ	1
		ಒಟ್ಟು	8

ಕೋಷ್ಟಕ-೨

ಪ್ರಾದೇಶಿಕ ಚುನಾವಣಾ ಕ್ಷೇತ್ರಕ್ಕೆ ಮೀಸಲಿರಿಸಿದ ವರ್ಗವಾರು ಸ್ಥಾನಗಳ ವಿವರ

ಕ್ಷೇತ್ರದ ಸಂಖ್ಯೆ	ಪ್ರಾದೇಶಿಕ ಚುನಾವಣಾ ಕ್ಷೇತ್ರದ ಹೆಸರು	ಒಟ್ಟು ಸ್ಥಾನಗಳು	ಮೀಸಲಿರಿಸಿದ ಸ್ಥಾನಗಳು	ಅನುಸೂಚಿತ ಜಾತಿ	ಅನುಸೂಚಿತ ಜಾತಿ ಮಹಿಳೆ	ಅನುಸೂಚಿತ ಪಂಗಡ	ಅನುಸೂಚಿತ ಪಂಗಡ ಮಹಿಳೆ	ಹಿಂದುಳಿದ ವರ್ಗ 'ಅ'	ಹಿಂದುಳಿದ ವರ್ಗ 'ಅ' ಮಹಿಳೆ	ಹಿಂದುಳಿದ ವರ್ಗ 'ಬ'	ಹಿಂದುಳಿದ ವರ್ಗ 'ಬ' ಮಹಿಳೆ	ಸಾಮಾನ್ಯ	ಸಾಮಾನ್ಯ ಮಹಿಳೆ
1	2	3	4	5	6	7	8	9	10	11	12	13	14
1	ಕುಕ್ಕೆ	1	ಸಾಮಾನ್ಯ									1	
2	ಬಾಂಡ್ಯ	2	ಅನುಸೂಚಿತ ಜಾತಿ ಮಹಿಳೆ		1								
			ಸಾಮಾನ್ಯ									1	
3	ದಾನಸಾಲೆ	1	ಹಿಂದುಳಿದ ವರ್ಗ 'ಅ' ಮಹಿಳೆ						1				
4	ಹೊಸಬೀಡು	3	ಅನುಸೂಚಿತ ಪಂಗಡ ಮಹಿಳೆ				1						
			ಸಾಮಾನ್ಯ									1	
			ಸಾಮಾನ್ಯ ಮಹಿಳೆ										1
5	ಬೆಟ್ಟ ಬಸರವಾನಿ	1	ಹಿಂದುಳಿದ ವರ್ಗ 'ಅ'					1					
		8	ಒಟ್ಟು		1		1	1	1			3	1

ಜಿಲ್ಲಾಧಿಕಾರಿ
ಶಿವಮೊಗ್ಗ ಜಿಲ್ಲೆ

ತಾಲ್ಲೂಕಿನ ಹೆಸರು:	ತೀರ್ಥಹಳ್ಳಿ
ಗ್ರಾಮ ಪಂಚಾಯಿತಿ ಸಂಖ್ಯೆ ಮತ್ತು ಹೆಸರು:	21-ಮಂಡಗದ್ದೆ (ಲಿಂಗಾಪುರ)
ಒಟ್ಟು ಕ್ಷೇತ್ರಗಳ ಸಂಖ್ಯೆ:	10

ಕೋಷ್ಟಕ-೧

ಕ್ರ ಸಂ	ಪ್ರಾದೇಶಿಕ ಚುನಾವಣಾ ಕ್ಷೇತ್ರದ ಹೆಸರು	ಪ್ರಾದೇಶಿಕ ಚುನಾವಣಾ ಕ್ಷೇತ್ರದ ವ್ಯಾಪ್ತಿ	ಹಂಚಿಕೆಯಾಗಿರುವ ಸ್ಥಾನಗಳು
1	2	3	4
1	ಲಿಂಗಾಪುರ-೧	ಲಿಂಗಾಪುರ-೧ ಪೈಕಿ ಮಜರೆ ಹಳ್ಳಿಗಳು ದಿಂಡಿನಕೊಪ್ಪ, ಹೊರಟ್ಟಿಪೇಟೆ, ಚಕ್ಕುಬಂಧಿ:- ಪೂರ್ವ: ತುಂಗಾ ನದಿ ಪಶ್ಚಿಮ: ಸ.ನಂ.1,145,12. ಉತ್ತರ: ಕಣಗಲಕೊಪ್ಪ ಗ್ರಾಮದ ಗಡಿ ಸ.ನಂ.18,19,13 ದಕ್ಷಿಣ: ತುಂಗಾ ನದಿ.	2
2	ಲಿಂಗಾಪುರ-೨	ಲಿಂಗಾಪುರ-೨ ಪೈಕಿ ಮಜರೆ ಹಳ್ಳಿಗಳು ಅಗ್ರಹಾರ, ನೀಡಗಳಲೆ, ಕೆಸವಿನಮನೆ, ಸೌತೇಮಕ್ಕಿ, ಸರುವಿನಗದ್ದೆ, ಚಿನ್ನಯ್ಯನಸರ,ಕೆಳಗಿನಕೊಪ್ಪ (ಬೇ) ಪೂರ್ವ: ಸ.ನಂ.2,11,12ರ ಪೈಕಿ ಪೂರ್ವ ಭಾಗದ ಸ.ನಂ.10. ಪಶ್ಚಿಮ: ಬೇಗುವಳ್ಳಿ ತ್ಯಾರಂದೂರು ಗ್ರಾಮದ ಗಡಿ. ಉತ್ತರ: ಹೆಮ್ಮಕ್ಕಿ ಕಣಗಲಕೊಪ್ಪ ಗ್ರಾಮದ ಗಡಿ.	2

ಕ್ರ ಸಂ	ಪ್ರಾದೇಶಿಕ ಚುನಾವಣಾ ಕ್ಷೇತ್ರದ ಹೆಸರು	ಪ್ರಾದೇಶಿಕ ಚುನಾವಣಾ ಕ್ಷೇತ್ರದ ವ್ಯಾಪ್ತಿ	ಹಂಚಿಕೆಯಾಗಿರುವ ಸ್ಥಾನಗಳು
1	2	3	4
		ದಕ್ಷಿಣ: ತುಂಗಾ ನದಿ.	
3	ಜಂಬುವಳ್ಳಿ	1. ಜಂಬುವಳ್ಳಿ	1
4	ಸಿಂಧುವಾಡಿ	1. ಸಿಂಧುವಾಡಿ 2. ಹೆಮ್ಮಕ್ಕಿ 3. ಹಲಸವಾಳ	2
5	ಕಣಗಲಕೊಪ್ಪ	1. ಕಣಗಲಕೊಪ್ಪ	3
		ಒಟ್ಟು	10

ಕೋಷ್ಟಕ-2

ಪ್ರಾದೇಶಿಕ ಚುನಾವಣಾ ಕ್ಷೇತ್ರಕ್ಕೆ ಮೀಸಲಿರಿಸಿದ ವರ್ಗವಾರು ಸ್ಥಾನಗಳ ವಿವರ

ಕ್ರ ಸಂ	ಪ್ರಾದೇಶಿಕ ಚುನಾವಣಾ ಕ್ಷೇತ್ರದ ಹೆಸರು	ಒಟ್ಟು ಸ್ಥಾನಗಳು	ಮೀಸಲಿರಿಸಿದ ಸ್ಥಾನಗಳು	ಜಾತಿ ಅನುಸೂಚಿತ ಮಹಿಳೆ	ಜಾತಿ ಅನುಸೂಚಿತ ಮಹಿಳೆ	ಪಂಗಡ ಅನುಸೂಚಿತ ಪಂಗಡ ಮಹಿಳೆ	ಪಂಗಡ ಅನುಸೂಚಿತ ಪಂಗಡ ಮಹಿಳೆ	ಅಂಚುಳಿದ ವರ್ಗ 'ಅ'	ಅಂಚುಳಿದ ವರ್ಗ 'ಅ'	ಅಂಚುಳಿದ ವರ್ಗ 'ಬ'	ಅಂಚುಳಿದ ವರ್ಗ 'ಬ'	ಸಾಮಾನ್ಯ	ಸಾಮಾನ್ಯ ಮಹಿಳೆ
1	2	3	4	5	6	7	8	9	10	11	12	13	14
1	ಲಿಂಗಾಪುರ-1	2	ಹಿಂದುಳಿದ ವರ್ಗ 'ಅ' ಮಹಿಳೆ						1				
			ಸಾಮಾನ್ಯ									1	
2	ಲಿಂಗಾಪುರ-2	2	ಅನುಸೂಚಿತ ಪಂಗಡ ಮಹಿಳೆ			1							
			ಹಿಂದುಳಿದ ವರ್ಗ 'ಬ'							1			
3	ಜಂಬುವಳ್ಳಿ	1	ಸಾಮಾನ್ಯ									1	
4	ಸಿಂಧುವಾಡಿ	2	ಸಾಮಾನ್ಯ									1	
			ಅನುಸೂಚಿತ ಜಾತಿ ಮಹಿಳೆ		1								
5	ಕಣಗಲಕೊಪ್ಪ	3	ಹಿಂದುಳಿದ ವರ್ಗ 'ಅ' ಮಹಿಳೆ						1				
			ಸಾಮಾನ್ಯ									1	
			ಸಾಮಾನ್ಯ ಮಹಿಳೆ										1
		10	ಒಟ್ಟು		1		1		2	1		4	1

ಜಿಲ್ಲಾಧಿಕಾರಿ
ಶಿವಮೊಗ್ಗ ಜಿಲ್ಲೆ

ತಾಲ್ಲೂಕಿನ ಹೆಸರು:	ತೀರ್ಥಹಳ್ಳಿ
ಗ್ರಾಮ ಪಂಚಾಯಿತಿ ಸಂಖ್ಯೆ ಮತ್ತು ಹೆಸರು:	22-ಮೇಲಿನ ಕುರುವಳ್ಳಿ
ಒಟ್ಟು ಕ್ಷೇತ್ರಗಳ ಸಂಖ್ಯೆ:	05

ಕೋಷ್ಟಕ-1

ಕ್ರ ಸಂ	ಪ್ರಾದೇಶಿಕ ಚುನಾವಣಾ ಕ್ಷೇತ್ರದ ಹೆಸರು	ಪ್ರಾದೇಶಿಕ ಚುನಾವಣಾ ಕ್ಷೇತ್ರದ ವ್ಯಾಪ್ತಿ	ಹಂಚಿಕೆಯಾಗಿರುವ ಸ್ಥಾನಗಳು
1	2	3	4
1	ಮೇಲಿನ ಕುರುವಳ್ಳಿ-1	1.ಮೇಲಿನ ಕುರುವಳ್ಳಿ ಪೈಕಿ ಮಜರೆ ಹಳ್ಳಿಗಳು :-ಲಾಲ್ ಬಹದ್ದೂರ್ ಶಾಸ್ತ್ರಿನಗರ ಹುಡ್ಡುಬೈಲ್, ಮಾನಿ ತಿರಳಬೈಲು, ತಳುವೆ	4

ಕ್ರ ಸಂ	ಪ್ರಾದೇಶಿಕ ಚುನಾವಣಾ ಕ್ಷೇತ್ರದ ಹೆಸರು	ಪ್ರಾದೇಶಿಕ ಚುನಾವಣಾ ಕ್ಷೇತ್ರದ ವ್ಯಾಪ್ತಿ	ಹಂಚಿಕೆಯಾಗಿರುವ ಸ್ಥಾನಗಳು
1	2	3	4
		<p>ಚಕ್ಕುಬಂಧಿ :- ಪೂರ್ವ : ಬುಕ್ಕಾಪುರ ಮತ್ತು ಮೇಳಿಗೆ ಗ್ರಾಮದ ಗಡಿ. ಪಶ್ಚಿಮ :- ಇದೇ ಗ್ರಾಮದ ಸರ್ವೆ ನಂ 28 ರ ಪೂರ್ವ ದಿಕ್ಕಿನ ತುದಿಯಿಂದ ಹೊರಟು ಸರ್ವೆ ನಂ 38 ರ ಮುಖಾಂತರ ಹಾದು ಸರ್ವೆ ನಂ 65 ರ ಪಶ್ಚಿಮ ದಿಕ್ಕಿನ ತುದಿಯಿಂದ ಹೊರಟು ಸರ್ವೆ ನಂ 65 ರ ಉತ್ತರ ಭಾಗದಲ್ಲಿ ಹಾದು ಸರ್ವೆ ನಂ 84 ರ ಪೂರ್ವ ದಿಕ್ಕಿನ ತುದಿಯಿಂದ ಹೊರಟು ಬುಕ್ಕಾಪುರ ಗ್ರಾಮಕ್ಕೆ ಹೋಗುವ ರಸ್ತೆಯ ಪಕ್ಕದಲ್ಲಿ ಬುಕ್ಕಾಪುರ ಗ್ರಾಮದ ಗಡಿಯನ್ನು ಸಂಧಿಸುವ ರೇಖೆ. ಉತ್ತರ :- ಬುಕ್ಕಾಪುರ ಗ್ರಾಮದ ಗಡಿ ದಕ್ಷಿಣ : ಹರಳೀಮಠ ಮತ್ತು ಮೇಳಿಗೆ ಗ್ರಾಮದ ಗಡಿ.</p>	
2	ಮೇಲಿನ ಕುರುವಳ್ಳಿ-2	<p>1.ಮೇಲಿನ ಕುರುವಳ್ಳಿ ಪೈಕಿ ಮಜರೆ ಹಳ್ಳಿಗಳು :-ದಾಸನಗದ್ದೆ, ಕುಂಬಾರ ದಿಡಿಗಿ, ಮುತ್ತುಗುಂಡಿ, ವಾಟಗಾರು, ವಿಠಲನಗರ, ಹೆಗ್ಗಬೈಲು, ತುಂಬಡಿ ಕೆಳಗಿನ ಹಲಸಿನಹಳ್ಳಿ, ಬಿಲಗ, ಮಲಿನ ಹಲಸಿನಹಳ್ಳಿ, ಹೆನ್ನಂಗಿ (ಬೇ)ಪೂರ್ವ : ಇದೇ ಗ್ರಾಮದ ಸರ್ವೆ ನಂ 28 ರ ಪೂರ್ವ ದಿಕ್ಕಿನ ತುದಿಯಿಂದ ಹೊರಟು ಸರ್ವೆ ನಂ 65 ರ ಪಶ್ಚಿಮ ದಿಕ್ಕಿನ ತುದಿಯನ್ನು ಸೇರಿ ಪಶ್ಚಿಮ ಗಡಿಯನ್ನು ಹಾದು ಸರ್ವೆ ನಂ 67 ರ ಪೂರ್ವ ದಿಕ್ಕಿನ ದಕ್ಷಿಣ ತುದಿಯಿಂದ ಹೊರಟು ಸರ್ವೆ ನಂ 65 ರ ಉತ್ತರ ಭಾಗದಲ್ಲಿ ಹಾದು ಸರ್ವೆ ನಂ 84 ರ ಪೂರ್ವ ದಿಕ್ಕಿನ ತುದಿಯಿಂದ ಹೊರಟು ಬುಕ್ಕಾಪುರ ಗ್ರಾಮಕ್ಕೆ ಹೋಗುವ ರಸ್ತೆಯ ಪಕ್ಕದಲ್ಲಿ ಬುಕ್ಕಾಪುರ ಗ್ರಾಮದ ಗಡಿಯನ್ನು ಸಂಧಿಸುವ ರೇಖೆ. ಪಶ್ಚಿಮ : ಹುಣಸವಳ್ಳಿ ಗ್ರಾಮದ ಗಡಿ. ಉತ್ತರ : ತುಂಗಾ ನದಿ ದಕ್ಷಿಣ : ಹರಳೀಮಠ ಮತ್ತು ಹುಣಸವಳ್ಳಿ ಗ್ರಾಮದ ಗಡಿ.</p>	3
3	ಬುಕ್ಕಾಪುರ-1	<p>1.ಬುಕ್ಕಾಪುರ ಮಜರೆ ಹಳ್ಳಿಗಳು :- ಮಜ್ಜಿಗೇಸರ, ಸುಳುಗೋಡು, ಕಳಗಾರು, ಜಟ್ಟಿನಕೊಪ್ಪ, ಕೆಸರೆ, ಲಾಲ್ ಬಹದ್ದೂರ್ ಶಾಸ್ತ್ರೀನಗರ ಪೂರ್ವಕ್ಕೆ : ಬುಕ್ಕಾಪುರ ಗ್ರಾಮದ ಗಡಿ ಮಜರೆ ಕೆಸರೆ ಪಶ್ಚಿಮ : ಮೇಲಿನಕುರುವಳ್ಳಿ ಗ್ರಾಮದ ಮಜರೆ ವಿಠಲನಗರ ಉತ್ತರ : ಬುಕ್ಕಾಪುರ ಗ್ರಾಮದ ಗಡಿ ಲಾಲ್ ಬಹದ್ದೂರ್ ಶಾಸ್ತ್ರೀನಗರ, ದಕ್ಷಿಣ : ಹರಳೀಮಠ ಗ್ರಾಮದ ಮಜರೆ ಗೆರಸ, ಕುಪ್ಪಳ್ಳಿ ಗಡಿ.</p>	3
4	ಬುಕ್ಕಾಪುರ-2	<p>2.ಬುಕ್ಕಾಪುರ ಮಜರೆ ಹಳ್ಳಿಗಳು :- ಪೂರ್ವಕ್ಕೆ : ಬುಕ್ಕಾಪುರ ಗ್ರಾಮದ ಮಜರೆ ಕೆಸರೆ ಗ್ರಾಮದ ಗಡಿ. ಪಶ್ಚಿಮ : ಮೇಲಿನಕುರುವಳ್ಳಿ ಗ್ರಾಮದ ಗಡಿ ಉತ್ತರ : ಬುಕ್ಕಾಪುರ ಗ್ರಾಮದ ಜಟ್ಟಿನಕೊಪ್ಪ, ಹೆನ್ನಂಗಿ ಮಜರೆ ಗಡಿ.ದಕ್ಷಿಣ : ಮೇಲಿನಕುರುವಳ್ಳಿ ಗ್ರಾಮದ ಗಡಿ.</p>	2
5	ಹುಣಸವಳ್ಳಿ	1.ಹುಣಸವಳ್ಳಿ	3
		ಒಟ್ಟು	15

ಕೋಷ್ಟಕ-2
ಪ್ರಾದೇಶಿಕ ಚುನಾವಣಾ ಕ್ಷೇತ್ರಕ್ಕೆ ಮೀಸಲಿರಿಸಿದ ವರ್ಗವಾರು ಸ್ಥಾನಗಳ ವಿವರ

ಕ್ಷೇತ್ರದ ಸಂಖ್ಯೆ	ಪ್ರಾದೇಶಿಕ ಚುನಾವಣಾ ಕ್ಷೇತ್ರದ ಹೆಸರು	ಒಟ್ಟು ಸ್ಥಾನಗಳು	ಮೀಸಲಿರಿಸಿದ ಸ್ಥಾನಗಳು	ಅನುಸೂಚಿತ ಜಾತಿ	ಅನುಸೂಚಿತ ಜಾತಿ ಮಹಿಳೆ	ಅನುಸೂಚಿತ ಪಂಗಡ	ಅನುಸೂಚಿತ ಪಂಗಡ ಮಹಿಳೆ	ಹಿಂದುಳಿದ ವರ್ಗ 'ಅ'	ಹಿಂದುಳಿದ ವರ್ಗ 'ಅ' ಮಹಿಳೆ	ಹಿಂದುಳಿದ ವರ್ಗ 'ಬ'	ಹಿಂದುಳಿದ ವರ್ಗ 'ಬ' ಮಹಿಳೆ	ಸಾಮಾನ್ಯ	ಸಾಮಾನ್ಯ ಮಹಿಳೆ
1	2	3	4	5	6	7	8	9	10	11	12	13	14
1	ಮೇಲಿನ ಕುರುವಳ್ಳಿ-1	4	ಹಿಂದುಳಿದ ವರ್ಗ 'ಅ' ಸಾಮಾನ್ಯ ಸಾಮಾನ್ಯ ಮಹಿಳೆ					1				2	1
2	ಮೇಲಿನ ಕುರುವಳ್ಳಿ-2	3	ಅನುಸೂಚಿತ ಜಾತಿ ಮಹಿಳೆ ಹಿಂದುಳಿದ ವರ್ಗ 'ಅ' ಮಹಿಳೆ ಹಿಂದುಳಿದ ವರ್ಗ 'ಬ'		1				1		1		
3	ಬುಕ್ಕಾಪುರ-1	3	ಅನುಸೂಚಿತ ಪಂಗಡ ಮಹಿಳೆ ಸಾಮಾನ್ಯ ಸಾಮಾನ್ಯ ಮಹಿಳೆ				1					1	1
4	ಬುಕ್ಕಾಪುರ-2	2	ಸಾಮಾನ್ಯ ಸಾಮಾನ್ಯ ಮಹಿಳೆ									1	1
5	ಹುಣಸವಳ್ಳಿ	3	ಅನುಸೂಚಿತ ಜಾತಿ ಹಿಂದುಳಿದ ವರ್ಗ 'ಅ' ಮಹಿಳೆ ಸಾಮಾನ್ಯ ಮಹಿಳೆ	1					1				1
		15	ಒಟ್ಟು	1	1		1	1	2	1		4	4

ಜಿಲ್ಲಾಧಿಕಾರಿ
ಶಿವಮೊಗ್ಗ ಜಿಲ್ಲೆ

ತಾಲ್ಲೂಕಿನ ಹೆಸರು:	ತೀರ್ಥಹಳ್ಳಿ
ಗ್ರಾಮ ಪಂಚಾಯಿತಿ ಸಂಖ್ಯೆ ಮತ್ತು ಹೆಸರು:	23-ಮುಳುಬಾಗಿಲು
ಒಟ್ಟು ಕ್ಷೇತ್ರಗಳ ಸಂಖ್ಯೆ:	04

ಕೋಷ್ಟಕ-1

ಕ್ರ ಸಂ	ಪ್ರಾದೇಶಿಕ ಚುನಾವಣಾ ಕ್ಷೇತ್ರದ ಹೆಸರು	ಪ್ರಾದೇಶಿಕ ಚುನಾವಣಾ ಕ್ಷೇತ್ರದ ವ್ಯಾಪ್ತಿ	ಹಂಚಿಕೆಯಾಗಿರುವ ಸ್ಥಾನಗಳು
1	2	3	4
1	ಮುಳುಬಾಗಿಲು-1	1.ಮುಳುಬಾಗಿಲು ಪೈಕಿ ಮಜರೆ ಹಳ್ಳಿಗಳು : ಬೊಬ್ಬಿರಿ, ಗಂಟಿಹಕ್ಕಲು, ಉಂಟೂರುಕಟ್ಟೆ ಕೈಮರ, ಗುಂಡಗದ್ದೆ, ವಾಟೇಮನೆ, ಮುಂಡಿಗೆಮನೆ, ಕಲ್ಲುಗುಡ್ಡೆ, ಕೋರಕೋಟೆ, ಬಿಳುಕೊಪ್ಪ, ಬಾಳೇಕೊಪ್ಪ, ಕೆಳಗಿನ ಕೆಸ್ತೂರು. 2.ಕೆಸ್ತೂರು ಚಕ್ಕುಬಂಧಿ:- ಪೂರ್ವ:- ತಲವಾನಿ ಮಿನುಗುಂದ ಗಡಿ.	3

3	ಸುರುಳಿ ಬಾಳೇಬೈಲು-1	4	ಅನುಸೂಚಿತ ಜಾತಿ ಮಹಿಳೆ	1									
			ಹಿಂದುಳಿದ ವರ್ಗ 'ಅ'					1					
			ಸಾಮಾನ್ಯ									1	
			ಸಾಮಾನ್ಯ ಮಹಿಳೆ										1
4	ಸುರುಳಿ ಬಾಳೇಬೈಲು-2	3	ಅನುಸೂಚಿತ ಪಂಗಡ ಮಹಿಳೆ				1						
			ಹಿಂದುಳಿದ ವರ್ಗ 'ಅ' ಮಹಿಳೆ						1				
			ಸಾಮಾನ್ಯ									1	
		13	ಒಟ್ಟು	1	1	1	2	1			4	3	

ಜಿಲ್ಲಾಧಿಕಾರಿ
ಶಿವಮೊಗ್ಗ ಜಿಲ್ಲೆ

ತಾಲ್ಲೂಕಿನ ಹೆಸರು:	ತೀರ್ಥಹಳ್ಳಿ
ಗ್ರಾಮ ಪಂಚಾಯಿತಿ ಸಂಖ್ಯೆ ಮತ್ತು ಹೆಸರು:	24-ಮೇಗರವಳ್ಳಿ
ಒಟ್ಟು ಕ್ಷೇತ್ರಗಳ ಸಂಖ್ಯೆ:	03

ಕೋಷ್ಟಕ-1

ಕ್ರ ಸಂ	ಪ್ರಾದೇಶಿಕ ಚುನಾವಣಾ ಕ್ಷೇತ್ರದ ಹೆಸರು	ಪ್ರಾದೇಶಿಕ ಚುನಾವಣಾ ಕ್ಷೇತ್ರದ ವ್ಯಾಪ್ತಿ	ಹಂಚಿಕೆಯಾಗಿರುವ ಸ್ಥಾನಗಳು
1	2	3	4
1	ಮೇಗರವಳ್ಳಿ-1	ಮೇಗರವಳ್ಳಿ-1 ಪೈಕಿ ಮಜರೆ ಹಳ್ಳಿಗಳು: ಲಕ್ಕೇಬೀಳು, ಗನವಳ್ಳಿ, ಉಳುಮಂಡಿ, ಅಗಳಬೈಲು, ಮುತ್ತಾನ, ಕೆಳಗಿನಮನೆ, ಹೆಗಡೇರ ಕೇರಿ, ಮೋಚಿಮನೆ, ಪುರದೊಡ್ಡು, ಗುಳ್ಳನಗದ್ದೆ, ಚೌಕ, ಸಳ್ಳೇ ಹಡ್ಲು, ಅಣ್ಣವಳ್ಳಿ, ಬಾಳೇಗದ್ದೆ, ಜಡ್ಡಿನಮನೆ, ವಡೆಗದ್ದೆ, ಕೆಳಗಿನ ಅಣ್ಣವಳ್ಳಿ, ನೆಗರಿಕೇರಿ, ಬ್ಯಾಣದಮನೆ, ಬಾವಿಕೆರೆ. ಚಕ್ಕುಬಂಧಿ: ಪೂರ್ವ: ಲಕ್ಕಂದ ಗ್ರಾಮದ ಗಡಿ. ಪಶ್ಚಿಮ: ಕೊಳಿಗೆ ಗ್ರಾಮದ ಗಡಿ ಉತ್ತರ: ಸಂತೇ ಮೈದಾನ ರಸ್ತೆ, ಅಜಾದ್ ರಸ್ತೆ ದಕ್ಷಿಣ: ಬಗ್ಗೋಡಿ ಗ್ರಾಮದ ಗಡಿ.	4
2	ಮೇಗರವಳ್ಳಿ-2	ಮೇಗರವಳ್ಳಿ-2 ಪೈಕಿ ಮಜರೆ ಹಳ್ಳಿಗಳು ಸಂತೇ ಮೈದಾನ, ಶಿರಾಳಿ ರಸ್ತೆ, ಅಜಾದ್ ರಸ್ತೆ ಚಕ್ಕುಬಂಧಿ: ಪೂರ್ವ: ಲಕ್ಕಂದ ಗ್ರಾಮದ ಗಡಿ ಪಶ್ಚಿಮ: ಬಿಳುಮನೆ ಗ್ರಾಮದ ಗಡಿ ಉತ್ತರ: ಹನಸ ಗ್ರಾಮದ ಗಡಿ ದಕ್ಷಿಣ: ಆಗುಂಬೆ ತೀರ್ಥಹಳ್ಳಿ ರಸ್ತೆ.	3
3	ಹನಸ	1. ಹನಸ 2. ಬಿಳುಮನೆ	1
		ಒಟ್ಟು	8

ಕೋಷ್ಟಕ-2
ಪ್ರಾದೇಶಿಕ ಚುನಾವಣಾ ಕ್ಷೇತ್ರಕ್ಕೆ ಮೀಸಲಿರಿಸಿದ ವರ್ಗವಾರು ಸ್ಥಾನಗಳ ವಿವರ

ಕ್ಷೇತ್ರದ ಸಂಖ್ಯೆ	ಪ್ರಾದೇಶಿಕ ಚುನಾವಣಾ ಕ್ಷೇತ್ರದ ಹೆಸರು	ಒಟ್ಟು ಸ್ಥಾನಗಳು	ಮೀಸಲಿರಿಸಿದ ಸ್ಥಾನಗಳು	ಅನುಸೂಚಿತ ಜಾತಿ	ಅನುಸೂಚಿತ ಜಾತಿ ಮಹಿಳೆ	ಅನುಸೂಚಿತ ಪಂಗಡ	ಅನುಸೂಚಿತ ಪಂಗಡ ಮಹಿಳೆ	ಹಿಂದುಳಿದ ವರ್ಗ 'ಅ'	ಹಿಂದುಳಿದ ವರ್ಗ 'ಅ' ಮಹಿಳೆ	ಹಿಂದುಳಿದ ವರ್ಗ 'ಬ'	ಹಿಂದುಳಿದ ವರ್ಗ 'ಬ' ಮಹಿಳೆ	ಸಾಮಾನ್ಯ	ಸಾಮಾನ್ಯ ಮಹಿಳೆ
1	2	3	4	5	6	7	8	9	10	11	12	13	14
1	ಮೇಗರವಳ್ಳಿ-1	4	ಅನುಸೂಚಿತ ಪಂಗಡ ಮಹಿಳೆ				1						
			ಹಿಂದುಳಿದ ವರ್ಗ 'ಅ'					1					
			ಸಾಮಾನ್ಯ									1	
			ಸಾಮಾನ್ಯ ಮಹಿಳೆ										1
2	ಮೇಗರವಳ್ಳಿ-2	3	ಅನುಸೂಚಿತ ಜಾತಿ ಮಹಿಳೆ		1								
			ಹಿಂದುಳಿದ ವರ್ಗ 'ಅ' ಮಹಿಳೆ						1				
			ಸಾಮಾನ್ಯ									1	
3	ಹನಸ	1	ಸಾಮಾನ್ಯ									1	
		8	ಒಟ್ಟು		1		1	1	1			3	1

ಜಿಲ್ಲಾಧಿಕಾರಿ
ಶಿವಮೊಗ್ಗ ಜಿಲ್ಲೆ

ತಾಲ್ಲೂಕಿನ ಹೆಸರು:	ತೀರ್ಥಹಳ್ಳಿ
ಗ್ರಾಮ ಪಂಚಾಯಿತಿ ಸಂಖ್ಯೆ ಮತ್ತು ಹೆಸರು:	25-ಮೇಳಗೆ
ಒಟ್ಟು ಕ್ಷೇತ್ರಗಳ ಸಂಖ್ಯೆ:	03

ಕೋಷ್ಟಕ-1

ಕ್ರ ಸಂ	ಪ್ರಾದೇಶಿಕ ಚುನಾವಣಾ ಕ್ಷೇತ್ರದ ಹೆಸರು	ಪ್ರಾದೇಶಿಕ ಚುನಾವಣಾ ಕ್ಷೇತ್ರದ ವ್ಯಾಪ್ತಿ	ಹಂಚಿಕೆಯಾಗಿರುವ ಸ್ಥಾನಗಳು
1	ಮೇಳಗೆ	ಮೇಳಗೆ	2
2	ನಂಬಳ	ನಂಬಳ	2
3	ಕೆಳಕೆರೆ	ಕೆಳಕೆರೆ	3
		ಒಟ್ಟು	7

ಕೋಷ್ಟಕ-2
ಪ್ರಾದೇಶಿಕ ಚುನಾವಣಾ ಕ್ಷೇತ್ರಕ್ಕೆ ಮೀಸಲಿರಿಸಿದ ವರ್ಗವಾರು ಸ್ಥಾನಗಳ ವಿವರ

ಕ್ಷೇತ್ರದ ಸಂಖ್ಯೆ	ಪ್ರಾದೇಶಿಕ ಚುನಾವಣಾ ಕ್ಷೇತ್ರದ ಹೆಸರು	ಒಟ್ಟು ಸ್ಥಾನಗಳು	ಮೀಸಲಿರಿಸಿದ ಸ್ಥಾನಗಳು	ಅನುಸೂಚಿತ ಜಾತಿ	ಅನುಸೂಚಿತ ಮಹಿಳೆ	ಅನುಸೂಚಿತ ಪಂಗಡ	ಅನುಸೂಚಿತ ಪಂಗಡ ಮಹಿಳೆ	ಹಿಂದುಳಿದ ವರ್ಗ 'ಅ'	ಹಿಂದುಳಿದ ವರ್ಗ 'ಅ' ಮಹಿಳೆ	ಹಿಂದುಳಿದ ವರ್ಗ 'ಬ'	ಹಿಂದುಳಿದ ವರ್ಗ 'ಬ' ಮಹಿಳೆ	ಸಾಮಾನ್ಯ	ಸಾಮಾನ್ಯ ಮಹಿಳೆ
1	2	3	4	5	6	7	8	9	10	11	12	13	14
1	ಮೇಲಿಗೇ	2	ಅನುಸೂಚಿತ ಪಂಗಡ ಮಹಿಳೆ				1						
			ಸಾಮಾನ್ಯ									1	
2	ನಂಬಳ	2	ಹಿಂದುಳಿದ ವರ್ಗ 'ಅ' ಮಹಿಳೆ						1				
			ಸಾಮಾನ್ಯ									1	
3	ಕೆಳಕೆರೆ	3	ಅನುಸೂಚಿತ ಜಾತಿ ಮಹಿಳೆ		1								
			ಸಾಮಾನ್ಯ									1	
			ಸಾಮಾನ್ಯ ಮಹಿಳೆ										1
		7	ಒಟ್ಟು		1		1		1			3	1

ಜಿಲ್ಲಾಧಿಕಾರಿ
ಶಿವಮೊಗ್ಗ ಜಿಲ್ಲೆ

ತಾಲ್ಲೂಕಿನ ಹೆಸರು:	ತೀರ್ಥಹಳ್ಳಿ
ಗ್ರಾಮ ಪಂಚಾಯಿತಿ ಸಂಖ್ಯೆ ಮತ್ತು ಹೆಸರು:	26-ಸಾಲ್ಮಡಿ
ಒಟ್ಟು ಕ್ಷೇತ್ರಗಳ ಸಂಖ್ಯೆ:	06

ಕೋಷ್ಟಕ-1

ಕ್ರ ಸಂ	ಪ್ರಾದೇಶಿಕ ಚುನಾವಣಾ ಕ್ಷೇತ್ರದ ಹೆಸರು	ಪ್ರಾದೇಶಿಕ ಚುನಾವಣಾ ಕ್ಷೇತ್ರದ ವ್ಯಾಪ್ತಿ	ಹಂಚಿಕೆಯಾಗಿರುವ ಸ್ಥಾನಗಳು
1	2	3	4
1	ಸಾಲ್ಮಡಿ	1. ಸಾಲ್ಮಡಿ	2
2	ಪಟ್ಟಮನೆ	1. ಪಟ್ಟಮನೆ	1
3	ಕಟಗಾರು	1. ಕಟಗಾರು. 2. ಕೂಳೂರು	2
4	ಹೊನ್ನೇಕೆರೆ	1. ಹೊನ್ನೇಕೆರೆ	1
5	ಹೇರಂಭಾಪುರ	1. ಹೇರಂಭಾಪುರ	1
6	ಕಬಸೆ	1. ಕಬಸೆ, 2. ಕಿರಣಕೆರೆ	2
		ಒಟ್ಟು	9

ಕೋಷ್ಟಕ-೨

ಪ್ರಾದೇಶಿಕ ಚುನಾವಣಾ ಕ್ಷೇತ್ರಕ್ಕೆ ಮೀಸಲಿರಿಸಿದ ವರ್ಗವಾರು ಸ್ಥಾನಗಳ ವಿವರ

ಕ್ಷೇತ್ರದ ಸಂಖ್ಯೆ	ಪ್ರಾದೇಶಿಕ ಚುನಾವಣಾ ಕ್ಷೇತ್ರದ ಹೆಸರು	ಒಟ್ಟು ಸ್ಥಾನಗಳು	ಮೀಸಲಿರಿಸಿದ ಸ್ಥಾನಗಳು	ಅನುಸೂಚಿತ ಜಾತಿ	ಅನುಸೂಚಿತ ಜಾತಿ ಮಹಿಳೆ	ಅನುಸೂಚಿತ ಪಂಗಡ	ಅನುಸೂಚಿತ ಪಂಗಡ ಮಹಿಳೆ	ಹಿಂದುಳಿದ ವರ್ಗ 'ಅ'	ಹಿಂದುಳಿದ ವರ್ಗ 'ಅ' ಮಹಿಳೆ	ಹಿಂದುಳಿದ ವರ್ಗ 'ಬ'	ಹಿಂದುಳಿದ ವರ್ಗ 'ಬ' ಮಹಿಳೆ	ಸಾಮಾನ್ಯ	ಸಾಮಾನ್ಯ ಮಹಿಳೆ
1	2	3	4	5	6	7	8	9	10	11	12	13	14
1	ಸಾಲ್ಗಡಿ	2	ಅನುಸೂಚಿತ ಜಾತಿ ಮಹಿಳೆ		1								
			ಸಾಮಾನ್ಯ									1	
2	ಪಟ್ಟಮನೆ	1	ಅನುಸೂಚಿತ ಪಂಗಡ ಮಹಿಳೆ				1						
3	ಕಟಗಾರ	2	ಸಾಮಾನ್ಯ									1	
			ಸಾಮಾನ್ಯ ಮಹಿಳೆ										1
4	ಹೊನ್ನೇಕೆರೆ	1	ಹಿಂದುಳಿದ ವರ್ಗ 'ಅ'					1					
5	ಹೇರಂಭಾಪುರ	1	ಹಿಂದುಳಿದ ವರ್ಗ 'ಅ' ಮಹಿಳೆ						1				
6	ಕಬಸೆ	2	ಸಾಮಾನ್ಯ									1	
			ಸಾಮಾನ್ಯ ಮಹಿಳೆ										1
		9	ಒಟ್ಟು		1		1	1	1			3	2

ಜಿಲ್ಲಾಧಿಕಾರಿ
ಶಿವಮೊಗ್ಗ ಜಿಲ್ಲೆ

ತಾಲ್ಲೂಕಿನ ಹೆಸರು:	ತೀರ್ಥಹಳ್ಳಿ
ಗ್ರಾಮ ಪಂಚಾಯತಿ ಸಂಖ್ಯೆ ಮತ್ತು ಹೆಸರು:	27-ಸಾಲೂರು
ಒಟ್ಟು ಕ್ಷೇತ್ರಗಳ ಸಂಖ್ಯೆ:	04

ಕೋಷ್ಟಕ-1

ಕ್ರ ಸಂ	ಪ್ರಾದೇಶಿಕ ಚುನಾವಣಾ ಕ್ಷೇತ್ರದ ಹೆಸರು	ಪ್ರಾದೇಶಿಕ ಚುನಾವಣಾ ಕ್ಷೇತ್ರದ ವ್ಯಾಪ್ತಿ	ಹಂಚಿಕೆಯಾಗಿರುವ ಸ್ಥಾನಗಳು
1	2	3	4
1	ಸಾಲೂರು	1. ಸಾಲೂರು	3
2	ಕವಲೇದುರ್ಗ	1. ಕವಲೇದುರ್ಗ 2. ಕಿಮ್ಮನೆ 3. ಬೊಬ್ಬಿ 4. ಬೊಬ್ಬಿ ಹಿಂಚುವಳ್ಳಿ 5. ಹೊಸಕೊಪ್ಪ	2
3	ತೆಂಗಿನಕೊಪ್ಪ	1. ತೆಂಗಿನಕೊಪ್ಪ 2. ಹೊಸಕೊಡಿಗೆ	1
4	ಟೆಂಕಬೈಲು	1. ಟೆಂಕಬೈಲು. 2. ನೇರಲಮನೆ	2
		ಒಟ್ಟು	8

ಕೋಷ್ಟಕ-೨

ಪ್ರಾದೇಶಿಕ ಚುನಾವಣಾ ಕ್ಷೇತ್ರಕ್ಕೆ ಮೀಸಲಿರಿಸಿದ ವರ್ಗವಾರು ಸ್ಥಾನಗಳ ವಿವರ

ಕ್ಷೇತ್ರದ ಸಂಖ್ಯೆ	ಪ್ರಾದೇಶಿಕ ಚುನಾವಣಾ ಕ್ಷೇತ್ರದ ಹೆಸರು	ಒಟ್ಟು ಸ್ಥಾನಗಳು	ಮೀಸಲಿರಿಸಿದ ಸ್ಥಾನಗಳು	ಅನುಸೂಚಿತ ಜಾತಿ	ಅನುಸೂಚಿತ ಮಹಿಳೆ	ಅನುಸೂಚಿತ ಪಂಗಡ	ಅನುಸೂಚಿತ ಪಂಗಡ ಮಹಿಳೆ	ಹಿಂದುಳಿದ ವರ್ಗ 'ಅ'	ಹಿಂದುಳಿದ ವರ್ಗ 'ಅ' ಮಹಿಳೆ	ಹಿಂದುಳಿದ ವರ್ಗ 'ಬ'	ಹಿಂದುಳಿದ ವರ್ಗ 'ಬ' ಮಹಿಳೆ	ಸಾಮಾನ್ಯ	ಸಾಮಾನ್ಯ ಮಹಿಳೆ
1	2	3	4	5	6	7	8	9	10	11	12	13	14
1	ಸಾಲೂರು	3	ಅನುಸೂಚಿತ ಜಾತಿ ಮಹಿಳೆ		1								
			ಹಿಂದುಳಿದ ವರ್ಗ 'ಅ'					1					
			ಸಾಮಾನ್ಯ ಮಹಿಳೆ										1
2	ಕವಲೇದುರ್ಗ	2	ಹಿಂದುಳಿದ ವರ್ಗ 'ಅ' ಮಹಿಳೆ						1				
			ಸಾಮಾನ್ಯ									1	
3	ತೆಂಗಿನಕೊಪ್ಪ	1	ಸಾಮಾನ್ಯ									1	
4	ಟೆಂಕಬೈಲು	2	ಅನುಸೂಚಿತ ಪಂಗಡ ಮಹಿಳೆ				1						
			ಸಾಮಾನ್ಯ									1	
		8	ಒಟ್ಟು		1		1	1	1			3	1

ಜಿಲ್ಲಾಧಿಕಾರಿ
ಶಿವಮೊಗ್ಗ ಜಿಲ್ಲೆ

ತಾಲ್ಲೂಕಿನ ಹೆಸರು:	ತೀರ್ಥಹಳ್ಳಿ
ಗ್ರಾಮ ಪಂಚಾಯಿತಿ ಸಂಖ್ಯೆ ಮತ್ತು ಹೆಸರು:	28-ಶಿಂಗನಬಿದರೆ
ಒಟ್ಟು ಕ್ಷೇತ್ರಗಳ ಸಂಖ್ಯೆ:	06

ಕೋಷ್ಟಕ-೧

ಕ್ರ ಸಂ	ಪ್ರಾದೇಶಿಕ ಚುನಾವಣಾ ಕ್ಷೇತ್ರದ ಹೆಸರು	ಪ್ರಾದೇಶಿಕ ಚುನಾವಣಾ ಕ್ಷೇತ್ರದ ವ್ಯಾಪ್ತಿ	ಹಂಚಿಕೆಯಾಗಿರುವ ಸ್ಥಾನಗಳು
1	2	3	4
1	ಶಿಂಗನಬಿದರೆ	1. ಶಿಂಗನಬಿದರೆ	1
2	ಹೆಗಲತ್ತಿ	1. ಹೆಗಲತ್ತಿ	1
3	ಕೀಗಡಿ	1. ಕೀಗಡಿ 2. ತಳಲೆ	1
4	ಕಳನರಸೆ	1. ಕಳನರಸೆ 2. ಬೊಮ್ಮನಹಳ್ಳಿ 3. ಮೇಲಿನಪಟರವಳ್ಳಿ 4. ಹಳಗ	1
5	ಕೂಳುಂಡೆ	1. ಕೂಳುಂಡೆ	2
		ಒಟ್ಟು	6

ಕೋಷ್ಟಕ-೨

ಪ್ರಾದೇಶಿಕ ಚುನಾವಣಾ ಕ್ಷೇತ್ರಕ್ಕೆ ಮೀಸಲಿರಿಸಿದ ವರ್ಗವಾರು ಸ್ಥಾನಗಳ ವಿವರ

ಕ್ಷೇತ್ರದ ಸಂಖ್ಯೆ	ಪ್ರಾದೇಶಿಕ ಚುನಾವಣಾ ಕ್ಷೇತ್ರದ ಹೆಸರು	ಒಟ್ಟು ಸ್ಥಾನಗಳು	ಮೀಸಲಿರಿಸಿದ ಸ್ಥಾನಗಳು	ಅನುಸೂಚಿತ ಜಾತಿ	ಅನುಸೂಚಿತ ಜಾತಿ ಮಹಿಳೆ	ಅನುಸೂಚಿತ ಪಂಗಡ	ಅನುಸೂಚಿತ ಪಂಗಡ ಮಹಿಳೆ	ಹಿಂದುಳಿದ ವರ್ಗ 'ಅ'	ಹಿಂದುಳಿದ ವರ್ಗ 'ಅ' ಮಹಿಳೆ	ಹಿಂದುಳಿದ ವರ್ಗ 'ಬ'	ಹಿಂದುಳಿದ ವರ್ಗ 'ಬ' ಮಹಿಳೆ	ಸಾಮಾನ್ಯ	ಸಾಮಾನ್ಯ ಮಹಿಳೆ
1	2	3	4	5	6	7	8	9	10	11	12	13	14
1	ಶಿಂಗನಬಿದರೆ	1	ಸಾಮಾನ್ಯ									1	
2	ಹೆಗಲತ್ತಿ	1	ಹಿಂದುಳಿದ ವರ್ಗ 'ಅ' ಮಹಿಳೆ					1					
3	ಕೀಗಡಿ	1	ಸಾಮಾನ್ಯ									1	
4	ಕೆಳನರಸೆ	1	ಅನುಸೂಚಿತ ಪಂಗಡ ಮಹಿಳೆ			1							
5	ಕೂಳುಂಡೆ	2	ಅನುಸೂಚಿತ ಜಾತಿ ಮಹಿಳೆ		1								
			ಸಾಮಾನ್ಯ									1	
		6	ಒಟ್ಟು		1		1		1			3	

ಜಿಲ್ಲಾಧಿಕಾರಿ
ಶಿವಮೊಗ್ಗ ಜಿಲ್ಲೆ

ತಾಲ್ಲೂಕಿನ ಹೆಸರು:	ತೀರ್ಥಹಳ್ಳಿ
ಗ್ರಾಮ ಪಂಚಾಯಿತಿ ಸಂಖ್ಯೆ ಮತ್ತು ಹೆಸರು:	29-ಶೇಡ್ಲಾರು
ಒಟ್ಟು ಕ್ಷೇತ್ರಗಳ ಸಂಖ್ಯೆ:	04

ಕೋಷ್ಟಕ-1

ಕ್ರ ಸಂ	ಪ್ರಾದೇಶಿಕ ಚುನಾವಣಾ ಕ್ಷೇತ್ರದ ಹೆಸರು	ಪ್ರಾದೇಶಿಕ ಚುನಾವಣಾ ಕ್ಷೇತ್ರದ ವ್ಯಾಪ್ತಿ	ಹಂಚಿಕೆಯಾಗಿರುವ ಸ್ಥಾನಗಳು
1	2	3	4
1	ಶೇಡ್ಲಾರು	1. ಶೇಡ್ಲಾರು	1
2	ಕೊಳಗಿ	1. ಕೊಳಗಿ 2. ಅಂಗಲಕೊಡಿಗೆ	2
3	ತುಂಬುಮನೆ	1. ತುಂಬುಮನೆ 2. ಬೆಳ್ಳಂಗಿ	2
4	ಮೈಗವಧೆ	1. ಮೈಗವಧೆ 2. ಮಾಣಿಕೊಪ್ಪ 3. ಹಸಂದೂರು	3
		ಒಟ್ಟು	8

ಕೋಷ್ಟಕ-೨

ಪ್ರಾದೇಶಿಕ ಚುನಾವಣಾ ಕ್ಷೇತ್ರಕ್ಕೆ ಮೀಸಲಿರಿಸಿದ ವರ್ಗವಾರು ಸ್ಥಾನಗಳ ವಿವರ

ಕ್ಷೇತ್ರದ ಸಂಖ್ಯೆ	ಪ್ರಾದೇಶಿಕ ಚುನಾವಣಾ ಕ್ಷೇತ್ರದ ಹೆಸರು	ಒಟ್ಟು ಸ್ಥಾನಗಳು	ಮೀಸಲಿರಿಸಿದ ಸ್ಥಾನಗಳು	ಅನುಸೂಚಿತ ಜಾತಿ	ಅನುಸೂಚಿತ ಜಾತಿ ಮಹಿಳೆ	ಅನುಸೂಚಿತ ಪಂಗಡ	ಅನುಸೂಚಿತ ಪಂಗಡ ಮಹಿಳೆ	ಹಿಂದುಳಿದ ವರ್ಗ 'ಅ'	ಹಿಂದುಳಿದ ವರ್ಗ 'ಅ' ಮಹಿಳೆ	ಹಿಂದುಳಿದ ವರ್ಗ 'ಬ'	ಹಿಂದುಳಿದ ವರ್ಗ 'ಬ' ಮಹಿಳೆ	ಸಾಮಾನ್ಯ	ಸಾಮಾನ್ಯ ಮಹಿಳೆ
1	2	3	4	5	6	7	8	9	10	11	12	13	14
1	ಶೇಡ್ಲೂರು	1	ಹಿಂದುಳಿದ ವರ್ಗ 'ಅ'					1					
2	ಕೊಳಗಿ	2	ಸಾಮಾನ್ಯ									1	
			ಸಾಮಾನ್ಯ ಮಹಿಳೆ										1
3	ತುಂಬಮನೆ	2	ಅನುಸೂಚಿತ ಜಾತಿ ಮಹಿಳೆ		1								
			ಸಾಮಾನ್ಯ									1	
4	ಮೈಗವಧೆ	3	ಅನುಸೂಚಿತ ಪಂಗಡ ಮಹಿಳೆ				1						
			ಹಿಂದುಳಿದ ವರ್ಗ 'ಅ' ಮಹಿಳೆ						1				
			ಸಾಮಾನ್ಯ									1	
		8	ಒಟ್ಟು		1		1	1	1			3	1

ಜಿಲ್ಲಾಧಿಕಾರಿ
ಶಿವಮೊಗ್ಗ ಜಿಲ್ಲೆ

ತಾಲ್ಲೂಕಿನ ಹೆಸರು:	ತೀರ್ಥಹಳ್ಳಿ
ಗ್ರಾಮ ಪಂಚಾಯಿತಿ ಸಂಖ್ಯೆ ಮತ್ತು ಹೆಸರು:	30-ಹಣಗೆರೆ
ಒಟ್ಟು ಕ್ಷೇತ್ರಗಳ ಸಂಖ್ಯೆ:	04

ಕೋಷ್ಟಕ-೧

ಕ್ರ ಸಂ	ಪ್ರಾದೇಶಿಕ ಚುನಾವಣಾ ಕ್ಷೇತ್ರದ ಹೆಸರು	ಪ್ರಾದೇಶಿಕ ಚುನಾವಣಾ ಕ್ಷೇತ್ರದ ವ್ಯಾಪ್ತಿ	ಹಂಚಿಕೆಯಾಗಿರುವ ಸ್ಥಾನಗಳು
1	2	3	4
1	ಹಣಗೆರೆ	1. ಹಣಗೆರೆ 2. ಶಿರನಲ್ಲಿ	2
2	ಬಸವನಗದ್ದೆ	1. ಬಸವನಗದ್ದೆ	1
3	ಅರೆನಲ್ಲಿ	1. ಅರೆನಲ್ಲಿ 2. ಕರಕುಚ್ಚಿ	2
4	ಕೊಂಬಿನಕೈ	1. ಕೊಂಬಿನಕೈ 2. ಅಲಸೆ	2
		ಒಟ್ಟು	7

ಕೋಷ್ಟಕ-2
ಪ್ರಾದೇಶಿಕ ಚುನಾವಣಾ ಕ್ಷೇತ್ರಕ್ಕೆ ಮೀಸಲಿರಿಸಿದ ವರ್ಗವಾರು ಸ್ಥಾನಗಳ ವಿವರ

1	2	3	4	5	6	7	8	9	10	11	12	13	14
ಕ್ಷೇತ್ರದ ಸಂಖ್ಯೆ	ಪ್ರಾದೇಶಿಕ ಚುನಾವಣಾ ಕ್ಷೇತ್ರದ ಹೆಸರು	ಒಟ್ಟು ಸ್ಥಾನಗಳು	ಮೀಸಲಿರಿಸಿದ ಸ್ಥಾನಗಳು	ಅನುಸೂಚಿತ ಜಾತಿ	ಅನುಸೂಚಿತ ಮಹಿಳೆ	ಅನುಸೂಚಿತ ಪಂಗಡ	ಅನುಸೂಚಿತ ಪಂಗಡ ಮಹಿಳೆ	ಹಿಂದುಳಿದ ವರ್ಗ 'ಅ'	ಹಿಂದುಳಿದ ವರ್ಗ 'ಅ' ಮಹಿಳೆ	ಹಿಂದುಳಿದ ವರ್ಗ 'ಬ'	ಹಿಂದುಳಿದ ವರ್ಗ 'ಬ' ಮಹಿಳೆ	ಸಾಮಾನ್ಯ	ಸಾಮಾನ್ಯ ಮಹಿಳೆ
1	ಹಣಗೇರೆ	2	ಹಿಂದುಳಿದ ವರ್ಗ 'ಅ' ಮಹಿಳೆ						1				
			ಸಾಮಾನ್ಯ									1	
2	ಬಸವನಗದ್ದೆ	1	ಸಾಮಾನ್ಯ ಮಹಿಳೆ										1
3	ಅರೆನಲ್ಲಿ	2	ಅನುಸೂಚಿತ ಪಂಗಡ ಮಹಿಳೆ				1						
			ಸಾಮಾನ್ಯ									1	
4	ಕೊಂಬಿನಕೈ	2	ಅನುಸೂಚಿತ ಜಾತಿ ಮಹಿಳೆ		1								
			ಸಾಮಾನ್ಯ									1	
		7	ಒಟ್ಟು		1		1		1			3	1

ಜಿಲ್ಲಾಧಿಕಾರಿ
ಶಿವಮೊಗ್ಗ ಜಿಲ್ಲೆ

ತಾಲ್ಲೂಕಿನ ಹೆಸರು:	ತೀರ್ಥಹಳ್ಳಿ
ಗ್ರಾಮ ಪಂಚಾಯಿತಿ ಸಂಖ್ಯೆ ಮತ್ತು ಹೆಸರು:	31. ಹಾದಿಗಲ್ಲು
ಒಟ್ಟು ಕ್ಷೇತ್ರಗಳ ಸಂಖ್ಯೆ:	08

ಕೋಷ್ಟಕ-1

1	2	3	4
ಕ್ರ ಸಂ	ಪ್ರಾದೇಶಿಕ ಚುನಾವಣಾ ಕ್ಷೇತ್ರದ ಹೆಸರು	ಪ್ರಾದೇಶಿಕ ಚುನಾವಣಾ ಕ್ಷೇತ್ರದ ವ್ಯಾಪ್ತಿ	ಹಂಚಿಕೆಯಾಗಿರುವ ಸ್ಥಾನಗಳು
1	ಹಾದಿಗಲ್ಲು	1. ಹಾದಿಗಲ್ಲು 2. ಶಂಕರಹಳ್ಳಿ 3. ಮಂಡಕ 4. ಸಣ್ಣಿಕೊಪ್ಪ 5. ಹೊಸಕೊಪ್ಪ	4
2	ಕರಡಿಗ	1. ಕರಡಿಗ 2. ಕಟ್ಟಿಕೊಪ್ಪ 3. ಹೊಸಕೇರಿ 4. ಸುರಳಿ 5. ಹುಲ್ಲೋಡು 6. ಹೊರಬೈಲು	4
		ಒಟ್ಟು	8

ಕೋಷ್ಟಕ-೨

ಪ್ರಾದೇಶಿಕ ಚುನಾವಣಾ ಕ್ಷೇತ್ರಕ್ಕೆ ಮೀಸಲಿರಿಸಿದ ವರ್ಗವಾರು ಸ್ಥಾನಗಳ ವಿವರ

ಕ್ಷೇತ್ರದ ಸಂಖ್ಯೆ	ಪ್ರಾದೇಶಿಕ ಚುನಾವಣಾ ಕ್ಷೇತ್ರದ ಹೆಸರು	ಒಟ್ಟು ಸ್ಥಾನಗಳು	ಮೀಸಲಿರಿಸಿದ ಸ್ಥಾನಗಳು	ಅನುಸೂಚಿತ ಜಾತಿ	ಅನುಸೂಚಿತ ಮಹಿಳೆ	ಅನುಸೂಚಿತ ಪಂಗಡ	ಅನುಸೂಚಿತ ಪಂಗಡ ಮಹಿಳೆ	ಹಿಂದುಳಿದ ವರ್ಗ 'ಅ'	ಹಿಂದುಳಿದ ವರ್ಗ 'ಅ' ಮಹಿಳೆ	ಹಿಂದುಳಿದ ವರ್ಗ 'ಬ'	ಹಿಂದುಳಿದ ವರ್ಗ 'ಬ' ಮಹಿಳೆ	ಸಾಮಾನ್ಯ	ಸಾಮಾನ್ಯ ಮಹಿಳೆ
1	2	3	4	5	6	7	8	9	10	11	12	13	14
1	ಹಾದಿಗಲ್ಲು	4	ಅನುಸೂಚಿತ ಜಾತಿ ಮಹಿಳೆ		1								
			ಹಿಂದುಳಿದ ವರ್ಗ 'ಅ' ಮಹಿಳೆ						1				
			ಸಾಮಾನ್ಯ									2	
2	ಕರಡಿಗ	4	ಅನುಸೂಚಿತ ಪಂಗಡ ಮಹಿಳೆ				1						
			ಹಿಂದುಳಿದ ವರ್ಗ 'ಅ'					1					
			ಸಾಮಾನ್ಯ									1	
			ಸಾಮಾನ್ಯ ಮಹಿಳೆ										1
		8	ಒಟ್ಟು		1		1	1	1			3	1

ಜಿಲ್ಲಾಧಿಕಾರಿ
ಶಿವಮೊಗ್ಗ ಜಿಲ್ಲೆ

ತಾಲ್ಲೂಕಿನ ಹೆಸರು:	ತೀರ್ಥಹಳ್ಳಿ
ಗ್ರಾಮ ಪಂಚಾಯಿತಿ ಸಂಖ್ಯೆ ಮತ್ತು ಹೆಸರು:	32-ಹಾರೋಗೊಳಗೆ
ಒಟ್ಟು ಕ್ಷೇತ್ರಗಳ ಸಂಖ್ಯೆ:	03

ಕೋಷ್ಟಕ-1

ಕ್ರ ಸಂ	ಪ್ರಾದೇಶಿಕ ಚುನಾವಣಾ ಕ್ಷೇತ್ರದ ಹೆಸರು	ಪ್ರಾದೇಶಿಕ ಚುನಾವಣಾ ಕ್ಷೇತ್ರದ ವ್ಯಾಪ್ತಿ	ಹಂಚಿಕೆಯಾಗಿರುವ ಸ್ಥಾನಗಳು
1	ಹಾರೋಗೊಳಗೆ	1. ಹಾರೋಗೊಳಗೆ	2
2	ಹರಳೇಮಠ	1. ಹರಳೇಮಠ	2
3	ಅಂದಗರೆ	1. ಅಂದಗರೆ	2
		ಒಟ್ಟು	6

ಕೋಷ್ಟಕ-೨
ಪ್ರಾದೇಶಿಕ ಚುನಾವಣಾ ಕ್ಷೇತ್ರಕ್ಕೆ ಮೀಸಲಿರಿಸಿದ ವರ್ಗವಾರು ಸ್ಥಾನಗಳ ವಿವರ

ಕ್ಷೇತ್ರದ ಸಂಖ್ಯೆ	ಪ್ರಾದೇಶಿಕ ಚುನಾವಣಾ ಕ್ಷೇತ್ರದ ಹೆಸರು	ಒಟ್ಟು ಸ್ಥಾನಗಳು	ಮೀಸಲಿರಿಸಿದ ಸ್ಥಾನಗಳು	ಅನುಸೂಚಿತ ಜಾತಿ	ಅನುಸೂಚಿತ ಮಹಿಳೆ	ಅನುಸೂಚಿತ ಪಂಗಡ	ಅನುಸೂಚಿತ ಪಂಗಡ ಮಹಿಳೆ	ಹಿಂದುಳಿದ ವರ್ಗ 'ಅ'	ಹಿಂದುಳಿದ ವರ್ಗ 'ಅ' ಮಹಿಳೆ	ಹಿಂದುಳಿದ ವರ್ಗ 'ಬ'	ಹಿಂದುಳಿದ ವರ್ಗ 'ಬ' ಮಹಿಳೆ	ಸಾಮಾನ್ಯ	ಸಾಮಾನ್ಯ ಮಹಿಳೆ
1	2	3	4	5	6	7	8	9	10	11	12	13	14
1	ಹಾರೋಗೊಳಗೆ	2	ಅನುಸೂಚಿತ ಪಂಗಡ ಮಹಿಳೆ				1						
			ಸಾಮಾನ್ಯ									1	
2	ಹರಳೇಮಠ	2	ಅನುಸೂಚಿತ ಜಾತಿ ಮಹಿಳೆ		1								
			ಸಾಮಾನ್ಯ									1	
3	ಅಂದಗೆರೆ	2	ಹಿಂದುಳಿದ ವರ್ಗ 'ಅ' ಮಹಿಳೆ						1				
			ಸಾಮಾನ್ಯ									1	
		6	ಒಟ್ಟು		1		1		1			3	

ಜಿಲ್ಲಾಧಿಕಾರಿ
ಶಿವಮೊಗ್ಗ ಜಿಲ್ಲೆ

ತಾಲ್ಲೂಕಿನ ಹೆಸರು:	ತೀರ್ಥಹಳ್ಳಿ
ಗ್ರಾಮ ಪಂಚಾಯಿತಿ ಸಂಖ್ಯೆ ಮತ್ತು ಹೆಸರು:	33-ಹುಂಚದಕಟ್ಟೆ
ಒಟ್ಟು ಕ್ಷೇತ್ರಗಳ ಸಂಖ್ಯೆ:	04

ಕೋಷ್ಟಕ-೧

ಕ್ರ ಸಂ	ಪ್ರಾದೇಶಿಕ ಚುನಾವಣಾ ಕ್ಷೇತ್ರದ ಹೆಸರು	ಪ್ರಾದೇಶಿಕ ಚುನಾವಣಾ ಕ್ಷೇತ್ರದ ವ್ಯಾಪ್ತಿ	ಹಂಚಿಕೆಯಾಗಿರುವ ಸ್ಥಾನಗಳು
1	2	3	4
1	ಹುಂಚದಕಟ್ಟೆ	1. ಹುಂಚದಕಟ್ಟೆ 2. ಕೆಸರೆ 3. ಉಂಬಳೇಬೈಲು	3
2	ಹುತ್ತಳ್ಳಿ	1. ಹುತ್ತಳ್ಳಿ	1
3	ಆಲೂರು	1. ಆಲೂರು	1
4	ಮುನಿಯೂರು	1. ಮುನಿಯೂರು	4
		ಒಟ್ಟು	9

ಕೋಷ್ಟಕ-೨

ಪ್ರಾದೇಶಿಕ ಚುನಾವಣಾ ಕ್ಷೇತ್ರಕ್ಕೆ ಮೀಸಲಿರಿಸಿದ ವರ್ಗವಾರು ಸ್ಥಾನಗಳ ವಿವರ

ಕ್ಷೇತ್ರದ ಸಂಖ್ಯೆ	ಪ್ರಾದೇಶಿಕ ಚುನಾವಣಾ ಕ್ಷೇತ್ರದ ಹೆಸರು	ಒಟ್ಟು ಸ್ಥಾನಗಳು	ಮೀಸಲಿರಿಸಿದ ಸ್ಥಾನಗಳು	ಅನುಸೂಚಿತ ಜಾತಿ	ಅನುಸೂಚಿತ ಮಹಿಳೆ	ಅನುಸೂಚಿತ ಪಂಗಡ	ಅನುಸೂಚಿತ ಪಂಗಡ ಮಹಿಳೆ	ಹಿಂದುಳಿದ ವರ್ಗ 'ಅ'	ಹಿಂದುಳಿದ ವರ್ಗ 'ಅ' ಮಹಿಳೆ	ಹಿಂದುಳಿದ ವರ್ಗ 'ಬ'	ಹಿಂದುಳಿದ ವರ್ಗ 'ಬ' ಮಹಿಳೆ	ಸಾಮಾನ್ಯ	ಸಾಮಾನ್ಯ ಮಹಿಳೆ
1	2	3	4	5	6	7	8	9	10	11	12	13	14
1	ಹಂಚದಕಟ್ಟೆ	3	ಅನುಸೂಚಿತ ಜಾತಿ	1									
			ಅನುಸೂಚಿತ ಪಂಗಡ ಮಹಿಳೆ				1						
			ಸಾಮಾನ್ಯ									1	
2	ಹುತ್ತಳ್ಳಿ	1	ಸಾಮಾನ್ಯ									1	
3	ಆಲೂರು	1	ಸಾಮಾನ್ಯ ಮಹಿಳೆ										1
4	ಮುನಿಯೂರು	4	ಅನುಸೂಚಿತ ಜಾತಿ ಮಹಿಳೆ		1								
			ಹಿಂದುಳಿದ ವರ್ಗ 'ಅ' ಮಹಿಳೆ						1				
			ಸಾಮಾನ್ಯ									1	
			ಸಾಮಾನ್ಯ ಮಹಿಳೆ										1
		9	ಒಟ್ಟು	1	1		1		1			3	2

ಜಿಲ್ಲಾಧಿಕಾರಿ
ಶಿವಮೊಗ್ಗ ಜಿಲ್ಲೆ

ತಾಲ್ಲೂಕಿನ ಹೆಸರು:	ತೀರ್ಥಹಳ್ಳಿ
ಗ್ರಾಮ ಪಂಚಾಯಿತಿ ಸಂಖ್ಯೆ ಮತ್ತು ಹೆಸರು:	34-ಹೆಗ್ಗೋಡು (ಹೆರಬೈಲು)
ಒಟ್ಟು ಕ್ಷೇತ್ರಗಳ ಸಂಖ್ಯೆ:	05

ಕೋಷ್ಟಕ-1

ಕ್ರ ಸಂ	ಪ್ರಾದೇಶಿಕ ಚುನಾವಣಾ ಕ್ಷೇತ್ರದ ಹೆಸರು	ಪ್ರಾದೇಶಿಕ ಚುನಾವಣಾ ಕ್ಷೇತ್ರದ ವ್ಯಾಪ್ತಿ	ಹಂಚಿಕೆಯಾಗಿರುವ ಸ್ಥಾನಗಳು
1	2	3	4
1	ಹೆಗ್ಗೋಡು	1. ಹೆಗ್ಗೋಡು (ಹೆರಬೈಲು)	2
2	ಬೋಗಾರುಕೊಪ್ಪ	1. ಬೋಗಾರುಕೊಪ್ಪ 2. ಆಲನೆ ಬಸಗೆರಿ	1
3	ಆಲಗೆರಿ	1. ಆಲಗೆರಿ 2. ಗುಡ್ಡೇಕೊಪ್ಪ	1
4	ಚಕ್ಕೋಡಬೈಲು	1. ಚಕ್ಕೋಡಬೈಲು 2. ಯಡಮನೆ	2
5	ಹೊಳಲೂರು ಬೆಟಗೆರಿ	1. ಹೊಳಲೂರು ಬೆಟಗೆರಿ	1
		ಒಟ್ಟು	7

ಕೋಷ್ಟಕ-೨
ಪ್ರಾದೇಶಿಕ ಚುನಾವಣಾ ಕ್ಷೇತ್ರಕ್ಕೆ ಮೀಸಲಿರಿಸಿದ ವರ್ಗವಾರು ಸ್ಥಾನಗಳ ವಿವರ

ಕ್ಷೇತ್ರದ ಸಂಖ್ಯೆ	ಪ್ರಾದೇಶಿಕ ಚುನಾವಣಾ ಕ್ಷೇತ್ರದ ಹೆಸರು	ಒಟ್ಟು ಸ್ಥಾನಗಳು	ಮೀಸಲಿರಿಸಿದ ಸ್ಥಾನಗಳು	ಅನುಸೂಚಿತ ಜಾತಿ	ಅನುಸೂಚಿತ ಮಹಿಳೆ	ಅನುಸೂಚಿತ ಪಂಗಡ	ಅನುಸೂಚಿತ ಪಂಗಡ ಮಹಿಳೆ	ಹಿಂದುಳಿದ ವರ್ಗ 'ಅ'	ಹಿಂದುಳಿದ ವರ್ಗ 'ಅ' ಮಹಿಳೆ	ಹಿಂದುಳಿದ ವರ್ಗ 'ಬ'	ಹಿಂದುಳಿದ ವರ್ಗ 'ಬ' ಮಹಿಳೆ	ಸಾಮಾನ್ಯ	ಸಾಮಾನ್ಯ ಮಹಿಳೆ
1	2	3	4	5	6	7	8	9	10	11	12	13	14
1	ಹೆಗ್ಗೋಡು	2	ಅನುಸೂಚಿತ ಜಾತಿ ಮಹಿಳೆ		1								
			ಸಾಮಾನ್ಯ									1	
2	ಬೋಗಾರುಕೊಪ್ಪ	1	ಹಿಂದುಳಿದ ವರ್ಗ 'ಅ' ಮಹಿಳೆ						1				
3	ಆಲಗೇರಿ	1	ಸಾಮಾನ್ಯ									1	
4	ಚಕ್ಕೋಡಬೈಲು	2	ಅನುಸೂಚಿತ ಪಂಗಡ ಮಹಿಳೆ				1						
			ಸಾಮಾನ್ಯ									1	
5	ಹೊಳಲೂರು ಬೆಟಗೇರಿ	1	ಸಾಮಾನ್ಯ ಮಹಿಳೆ										1
		7	ಒಟ್ಟು		1		1		1			3	1

ಜಿಲ್ಲಾಧಿಕಾರಿ
ಶಿವಮೊಗ್ಗ ಜಿಲ್ಲೆ

ತಾಲ್ಲೂಕಿನ ಹೆಸರು:	ತೀರ್ಥಹಳ್ಳಿ
ಗ್ರಾಮ ಪಂಚಾಯಿತಿ ಸಂಖ್ಯೆ ಮತ್ತು ಹೆಸರು:	35-ಹೆದ್ದೂರು
ಒಟ್ಟು ಕ್ಷೇತ್ರಗಳ ಸಂಖ್ಯೆ:	08

ಕೋಷ್ಟಕ-1

ಕ್ರ ಸಂ	ಪ್ರಾದೇಶಿಕ ಚುನಾವಣಾ ಕ್ಷೇತ್ರದ ಹೆಸರು	ಪ್ರಾದೇಶಿಕ ಚುನಾವಣಾ ಕ್ಷೇತ್ರದ ವ್ಯಾಪ್ತಿ	ಹಂಚಿಕೆಯಾಗಿರುವ ಸ್ಥಾನಗಳು
1	2	3	4
1	ಹೆದ್ದೂರು	1. ಹೆದ್ದೂರು	1
2	ಕ್ಯಾದಿಗೇರಿ	1. ಕ್ಯಾದಿಗೇರಿ	2
3	ಮುಂಡುವಳ್ಳಿ	1. ಮುಂಡುವಳ್ಳಿ	3
4	ಹೊಳೆಕೊಪ್ಪ	1. ಹೊಳೆಕೊಪ್ಪ 2. ಮುನ್ನೂರಹಳ್ಳಿ	2
		ಒಟ್ಟು	8

ಕೋಷ್ಟಕ-2
ಪ್ರಾದೇಶಿಕ ಚುನಾವಣಾ ಕ್ಷೇತ್ರಕ್ಕೆ ಮೀಸಲಿರಿಸಿದ ವರ್ಗವಾರು ಸ್ಥಾನಗಳ ವಿವರ

1	2	3	4	5	6	7	8	9	10	11	12	13	14
ಕ್ಷೇತ್ರದ ಸಂಖ್ಯೆ	ಪ್ರಾದೇಶಿಕ ಚುನಾವಣಾ ಕ್ಷೇತ್ರದ ಹೆಸರು	ಒಟ್ಟು ಸ್ಥಾನಗಳು	ಮೀಸಲಿರಿಸಿದ ಸ್ಥಾನಗಳು	ಅನುಸೂಚಿತ ಜಾತಿ	ಅನುಸೂಚಿತ ಮಹಿಳೆ	ಅನುಸೂಚಿತ ಪಂಗಡ	ಅನುಸೂಚಿತ ಪಂಗಡ ಮಹಿಳೆ	ಹಿಂದುಳಿದ ವರ್ಗ 'ಅ'	ಹಿಂದುಳಿದ ವರ್ಗ 'ಅ' ಮಹಿಳೆ	ಹಿಂದುಳಿದ ವರ್ಗ 'ಬ'	ಹಿಂದುಳಿದ ವರ್ಗ 'ಬ' ಮಹಿಳೆ	ಸಾಮಾನ್ಯ	ಸಾಮಾನ್ಯ ಮಹಿಳೆ
1	ಹೆದ್ದೂರು	1	ಹಿಂದುಳಿದ ವರ್ಗ 'ಅ'					1					
2	ಕ್ಯಾದಿಗರೆ	2	ಹಿಂದುಳಿದ ವರ್ಗ 'ಅ' ಮಹಿಳೆ						1				
			ಸಾಮಾನ್ಯ									1	
3	ಮುಂಡುವಳ್ಳಿ	3	ಅನುಸೂಚಿತ ಪಂಗಡ ಮಹಿಳೆ				1						
			ಸಾಮಾನ್ಯ									1	
			ಸಾಮಾನ್ಯ ಮಹಿಳೆ										1
4	ಹೊಳೆಕೊಪ್ಪ	2	ಅನುಸೂಚಿತ ಜಾತಿ ಮಹಿಳೆ		1								
			ಸಾಮಾನ್ಯ									1	
		8	ಒಟ್ಟು		1		1	1	1			3	1

ಜಿಲ್ಲಾಧಿಕಾರಿ
ಶಿವಮೊಗ್ಗ ಜಿಲ್ಲೆ

ತಾಲ್ಲೂಕಿನ ಹೆಸರು:	ತೀರ್ಥಹಳ್ಳಿ
ಗ್ರಾಮ ಪಂಚಾಯತಿ ಸಂಖ್ಯೆ ಮತ್ತು ಹೆಸರು:	36-ಹೊದಲ ಅರಳಾಪುರ
ಒಟ್ಟು ಕ್ಷೇತ್ರಗಳ ಸಂಖ್ಯೆ:	04

ಕೋಷ್ಟಕ-1

ಕ್ರ ಸಂ	ಪ್ರಾದೇಶಿಕ ಚುನಾವಣಾ ಕ್ಷೇತ್ರದ ಹೆಸರು	ಪ್ರಾದೇಶಿಕ ಚುನಾವಣಾ ಕ್ಷೇತ್ರದ ವ್ಯಾಪ್ತಿ	ಹಂಚಿಕೆಯಾಗಿರುವ ಸ್ಥಾನಗಳು
1	2	3	4
1	ಹೊದಲ ಅರಳಾಪುರ	1. ಅರಳಾಪುರ 2. ಕಣಬೂರು	4
2	ತೀರ್ಥಹಳ್ಳಿ (ಗ್ರಾ)	1. ತೀರ್ಥಹಳ್ಳಿ (ಗ್ರಾ)	2
3	ಯಡಗುಡ್ಡೆ	1. ಯಡಗುಡ್ಡೆ	1
4	ಯಡೇಹಳ್ಳಿ	1. ಯಡೇಹಳ್ಳಿ	2
		ಒಟ್ಟು	9

ಕೋಷ್ಟಕ-೨
ಪ್ರಾದೇಶಿಕ ಚುನಾವಣಾ ಕ್ಷೇತ್ರಕ್ಕೆ ಮೀಸಲಿರಿಸಿದ ವರ್ಗವಾರು ಸ್ಥಾನಗಳ ವಿವರ

ಕ್ಷೇತ್ರದ ಸಂಖ್ಯೆ	ಪ್ರಾದೇಶಿಕ ಚುನಾವಣಾ ಕ್ಷೇತ್ರದ ಹೆಸರು	ಒಟ್ಟು ಸ್ಥಾನಗಳು	ಮೀಸಲಿರಿಸಿದ ಸ್ಥಾನಗಳು	ಅನುಸೂಚಿತ ಜಾತಿ	ಅನುಸೂಚಿತ ಮಹಿಳೆ	ಅನುಸೂಚಿತ ಪಂಗಡ	ಅನುಸೂಚಿತ ಪಂಗಡ ಮಹಿಳೆ	ಹಿಂದುಳಿದ ವರ್ಗ 'ಅ'	ಹಿಂದುಳಿದ ವರ್ಗ 'ಅ' ಮಹಿಳೆ	ಹಿಂದುಳಿದ ವರ್ಗ 'ಬ'	ಹಿಂದುಳಿದ ವರ್ಗ 'ಬ' ಮಹಿಳೆ	ಸಾಮಾನ್ಯ	ಸಾಮಾನ್ಯ ಮಹಿಳೆ
1	2	3	4	5	6	7	8	9	10	11	12	13	14
1	ಹೊದಲ ಅರಳಾಪುರ	4	ಹಿಂದುಳಿದ ವರ್ಗ 'ಅ' ಮಹಿಳೆ						1				
			ಸಾಮಾನ್ಯ									2	
			ಸಾಮಾನ್ಯ ಮಹಿಳೆ										1
2	ತೀರ್ಥಹಳ್ಳಿ (ಗ್ರಾ)	2	ಅನುಸೂಚಿತ ಪಂಗಡ ಮಹಿಳೆ				1						
			ಸಾಮಾನ್ಯ									1	
3	ಯಡಗುಡ್ಡೆ	1	ಸಾಮಾನ್ಯ ಮಹಿಳೆ										1
4	ಯಡೇಹಳ್ಳಿ	2	ಅನುಸೂಚಿತ ಜಾತಿ ಮಹಿಳೆ		1								
			ಹಿಂದುಳಿದ ವರ್ಗ 'ಅ'					1					
		9	ಒಟ್ಟು		1		1	1	1			3	2

ಜಿಲ್ಲಾಧಿಕಾರಿ
ಶಿವಮೊಗ್ಗ ಜಿಲ್ಲೆ

ತಾಲ್ಲೂಕಿನ ಹೆಸರು:	ತೀರ್ಥಹಳ್ಳಿ
ಗ್ರಾಮ ಪಂಚಾಯಿತಿ ಸಂಖ್ಯೆ ಮತ್ತು ಹೆಸರು:	37-ಹೊನ್ನೇತಾಳು
ಒಟ್ಟು ಕ್ಷೇತ್ರಗಳ ಸಂಖ್ಯೆ:	05

ಕೋಷ್ಟಕ-೧

ಕ್ರ ಸಂ	ಪ್ರಾದೇಶಿಕ ಚುನಾವಣಾ ಕ್ಷೇತ್ರದ ಹೆಸರು	ಪ್ರಾದೇಶಿಕ ಚುನಾವಣಾ ಕ್ಷೇತ್ರದ ವ್ಯಾಪ್ತಿ	ಹಂಚಿಕೆಯಾಗಿರುವ ಸ್ಥಾನಗಳು
1	2	3	4
1	ಹೊನ್ನೇತಾಳು	1. ಹೊನ್ನೇತಾಳು	2
2	ಶೀರೂರು	1. ಶೀರೂರು	2
3	ಚಂಗಾರು	1. ಚಂಗಾರು	1
4	ನಂಟೂರು	1. ನಂಟೂರು	2
5	ಕುಂದಾ	1. ಕುಂದಾ	1
		ಒಟ್ಟು	8

ಕೋಷ್ಟಕ-2
ಪ್ರಾದೇಶಿಕ ಚುನಾವಣಾ ಕ್ಷೇತ್ರಕ್ಕೆ ಮೀಸಲಿರಿಸಿದ ವರ್ಗವಾರು ಸ್ಥಾನಗಳ ವಿವರ

1	2	3	4	5	6	7	8	9	10	11	12	13	14
ಕ್ಷೇತ್ರದ ಸಂಖ್ಯೆ	ಪ್ರಾದೇಶಿಕ ಚುನಾವಣಾ ಕ್ಷೇತ್ರದ ಹೆಸರು	ಒಟ್ಟು ಸ್ಥಾನಗಳು	ಮೀಸಲಿರಿಸಿದ ಸ್ಥಾನಗಳು	ಅನುಸೂಚಿತ ಜಾತಿ	ಅನುಸೂಚಿತ ಮಹಿಳೆ	ಅನುಸೂಚಿತ ಪಂಗಡ	ಅನುಸೂಚಿತ ಪಂಗಡ ಮಹಿಳೆ	ಹಿಂದುಳಿದ ವರ್ಗ 'ಅ'	ಹಿಂದುಳಿದ ವರ್ಗ 'ಅ' ಮಹಿಳೆ	ಹಿಂದುಳಿದ ವರ್ಗ 'ಬ'	ಹಿಂದುಳಿದ ವರ್ಗ 'ಬ' ಮಹಿಳೆ	ಸಾಮಾನ್ಯ	ಸಾಮಾನ್ಯ ಮಹಿಳೆ
1	ಹೊನ್ನೇತಾಳು	2	ಹಿಂದುಳಿದ ವರ್ಗ 'ಅ' ಮಹಿಳೆ						1				
			ಸಾಮಾನ್ಯ									1	
2	ಶೀರೂರು	2	ಅನುಸೂಚಿತ ಪಂಗಡ ಮಹಿಳೆ				1						
			ಸಾಮಾನ್ಯ									1	
3	ಚಂಗಾರು	1	ಸಾಮಾನ್ಯ									1	
4	ನಂಟೂರು	2	ಅನುಸೂಚಿತ ಜಾತಿ ಮಹಿಳೆ		1								
			ಹಿಂದುಳಿದ ವರ್ಗ 'ಅ'					1					
5	ಕುಂದಾ	1	ಸಾಮಾನ್ಯ ಮಹಿಳೆ										1
		8	ಒಟ್ಟು		1		1	1	1			3	1

ಜಿಲ್ಲಾಧಿಕಾರಿ
ಶಿವಮೊಗ್ಗ ಜಿಲ್ಲೆ

ತಾಲ್ಲೂಕಿನ ಹೆಸರು:	ತೀರ್ಥಹಳ್ಳಿ
ಗ್ರಾಮ ಪಂಚಾಯಿತಿ ಸಂಖ್ಯೆ ಮತ್ತು ಹೆಸರು:	38-ಹೊಸಹಳ್ಳಿ
ಒಟ್ಟು ಕ್ಷೇತ್ರಗಳ ಸಂಖ್ಯೆ:	05

ಕೋಷ್ಟಕ-1

1	2	3	4
ಕ್ರ ಸಂ	ಪ್ರಾದೇಶಿಕ ಚುನಾವಣಾ ಕ್ಷೇತ್ರದ ಹೆಸರು	ಪ್ರಾದೇಶಿಕ ಚುನಾವಣಾ ಕ್ಷೇತ್ರದ ವ್ಯಾಪ್ತಿ	ಹಂಚಿಕೆಯಾಗಿರುವ ಸ್ಥಾನಗಳು
1	ಹೊಸಹಳ್ಳಿ	1. ಹೊಸಹಳ್ಳಿ	2
2	ಲಕ್ಕಂದ	1. ಲಕ್ಕಂದ	1
3	ಕೊಳಗಿಬೈಲು	1. ಕೊಳಗಿಬೈಲು 2. ಶೆಟ್ಟಿಗಳಕೊಪ್ಪ	1
4	ಕೊಕ್ಕೋಡು	1. ಕೊಕ್ಕೋಡು	2
5	ಕೋಡ್ಲು	1. ಕೋಡ್ಲು	1
		ಒಟ್ಟು	7

ಕೋಷ್ಟಕ-೨
ಪ್ರಾದೇಶಿಕ ಚುನಾವಣಾ ಕ್ಷೇತ್ರಕ್ಕೆ ಮೀಸಲಿರಿಸಿದ ವರ್ಗವಾರು ಸ್ಥಾನಗಳ ವಿವರ

ಕ್ಷೇತ್ರದ ಸಂಖ್ಯೆ	ಪ್ರಾದೇಶಿಕ ಚುನಾವಣಾ ಕ್ಷೇತ್ರದ ಹೆಸರು	ಒಟ್ಟು ಸ್ಥಾನಗಳು	ಮೀಸಲಿರಿಸಿದ ಸ್ಥಾನಗಳು	ಜಾತಿ ಅನುಸೂಚಿತ	ಜಾತಿ ಅನುಸೂಚಿತ ಮಹಿಳೆ	ಪಂಗಡ ಅನುಸೂಚಿತ	ಪಂಗಡ ಮಹಿಳೆ	'ಅ' ಹಿಂದುಳಿದ ವರ್ಗ	'ಅ' ಮಹಿಳೆ	'ಬ' ಹಿಂದುಳಿದ ವರ್ಗ	'ಬ' ಮಹಿಳೆ	ಸಾಮಾನ್ಯ	ಸಾಮಾನ್ಯ ಮಹಿಳೆ
1	2	3	4	5	6	7	8	9	10	11	12	13	14
1	ಹೊಸಹಳ್ಳಿ	2	ಅನುಸೂಚಿತ ಪಂಗಡ ಮಹಿಳೆ				1						
			ಸಾಮಾನ್ಯ									1	
2	ಲಕ್ಕಂದ	1	ಸಾಮಾನ್ಯ									1	
3	ಕೊಳಗಿಬೈಲು	1	ಹಿಂದುಳಿದ ವರ್ಗ 'ಅ' ಮಹಿಳೆ						1				
4	ಕೊಕ್ಕೋಡು	2	ಅನುಸೂಚಿತ ಜಾತಿ ಮಹಿಳೆ		1								
			ಸಾಮಾನ್ಯ									1	
5	ಕೋಡ್ಲು	1	ಸಾಮಾನ್ಯ ಮಹಿಳೆ										1
		7	ಒಟ್ಟು		1		1		1			3	1

ದಿನಾಂಕ: 04.08.2020

ಸ್ಥಳ: ಶಿವಮೊಗ್ಗ

ಜಿಲ್ಲಾಧಿಕಾರಿ

ಶಿವಮೊಗ್ಗ ಜಿಲ್ಲೆ

PR-633

ಜಿಲ್ಲಾಧಿಕಾರಿಗಳ ಕಾರ್ಯಾಲಯ, ಶಿವಮೊಗ್ಗ ಜಿಲ್ಲೆ ಶಿವಮೊಗ್ಗ

ನಂ ಚುನಾವಣೆ(2)ಗ್ರಾಪಂ(ಶಿಕಾರಿಪುರ)03/2019,

ದಿನಾಂಕ: 04.08.2020

ಅಧಿಸೂಚನೆ

ಕರ್ನಾಟಕ ಗ್ರಾಮ ಸ್ವರಾಜ್ ಮತ್ತು ಪಂಚಾಯತ್ ಅಧಿನಿಯಮ, 1993ರ 5ನೇ ಪ್ರಕರಣದ ಉಪ ಪ್ರಕರಣ (5)ರಲ್ಲಿ ಪ್ರದತ್ತವಾದ ಅಧಿಕಾರವನ್ನು ಚಲಾಯಿಸಿ ಶಿವಮೊಗ್ಗ ಜಿಲ್ಲೆಯ ಜಿಲ್ಲಾಧಿಕಾರಿ ಕೆ.ಬಿ.ಶಿವಕುಮಾರ್ ಆದ ನಾನು ಶಿವಮೊಗ್ಗ ಜಿಲ್ಲೆಯ **ಶಿಕಾರಿಪುರ** ತಾಲ್ಲೂಕಿನ ವ್ಯಾಪ್ತಿಯಲ್ಲಿ ಬರುವ ಈ ಕೆಳಕಂಡ ಗ್ರಾಮ ಪಂಚಾಯತಿ ವ್ಯಾಪ್ತಿಯ ಅಧೀನಕ್ಕೆ ಒಳಪಡುವ ಪ್ರದೇಶಗಳನ್ನು ಪ್ರಾದೇಶಿಕ ಚುನಾವಣಾ ಕ್ಷೇತ್ರಗಳಾಗಿ ವಿಭಜಿಸಿ, ಕೋಷ್ಟಕ-1 ರ ಅಂಕಣ (1) ರಲ್ಲಿ ಕ್ಷೇತ್ರದ ಸಂಖ್ಯೆ, ಅಂಕಣ (2) ರಲ್ಲಿ ಪ್ರತಿ ಕ್ಷೇತ್ರದ ಹೆಸರುಗಳನ್ನು, ಅಂಕಣ (3) ರಲ್ಲಿ ಪ್ರತಿ ಕ್ಷೇತ್ರದ ವ್ಯಾಪ್ತಿಯನ್ನು ಹಾಗೂ ಅಂಕಣ (4) ರಲ್ಲಿ ಆ ಕ್ಷೇತ್ರಕ್ಕೆ ಹಂಚಿಕೆ ಮಾಡಲ್ಪಟ್ಟ ಸದಸ್ಯ ಸ್ಥಾನಗಳ ಸಂಖ್ಯೆಯನ್ನು ಹೇಳಲಾಗಿದೆ.

ಕೋಷ್ಟಕ-2 ರಲ್ಲಿ 2ನೇ ಅಂಕಣದಲ್ಲಿ ನಮೂದಿಸಿರುವ ಪ್ರಾದೇಶಿಕ ಚುನಾವಣಾ ಕ್ಷೇತ್ರಕ್ಕೆ ವಿವಿಧ ವರ್ಗಗಳ ಸ್ಥಾನಗಳನ್ನು ಕೋಷ್ಟಕದ 4ನೇ ಅಂಕಣದಲ್ಲಿ ಮೀಸಲಿರಿಸಿ ನಿಗದಿಪಡಿಸಲಾಗಿದೆ.

ಗ್ರಾಮ ಪಂಚಾಯತಿ ಕ್ಷೇತ್ರವಾರು ಸದಸ್ಯ ಸ್ಥಾನಗಳ ಹಂಚಿಕೆ ವಿವರಗಳು

ತಾಲ್ಲೂಕಿನ ಹೆಸರು:	ಶಿಕಾರಿಪುರ
ಗ್ರಾಮ ಪಂಚಾಯತಿ ಸಂಖ್ಯೆ ಮತ್ತು ಹೆಸರು:	01-ಮಾರವಳ್ಳಿ
ಒಟ್ಟು ಕ್ಷೇತ್ರಗಳ ಸಂಖ್ಯೆ:	04

ಕೋಷ್ಟಕ-1

ಕ್ರಮ ಸಂಖ್ಯೆ	ಪ್ರಾದೇಶಿಕ ಚುನಾವಣಾ ಕ್ಷೇತ್ರದ ಹೆಸರು	ಪ್ರಾದೇಶಿಕ ಚುನಾವಣಾ ಕ್ಷೇತ್ರದ ವ್ಯಾಪ್ತಿ	ಹಂಚಿಕೆಯಾಗಿರುವ ಸ್ಥಾನಗಳು
1	2	3	4
1	ಮಾರವಳ್ಳಿ-1	ಪೂರ್ವ: ಚೌಡನಾಯ್ಕನ ಕೊಪ್ಪದ ಗಡಿ ಪಶ್ಚಿಮ : ಬೈರನಹಳ್ಳಿ ಮತ್ತು ಸಂಕ್ಲಾಪುರ ಗಡಿ ಉತ್ತರ : ಹಳ್ಳೇರ ಬೀದಿ ಅಥವಾ ಬ್ರಹ್ಮದೇವರ ಬೀದಿ ದಕ್ಷಿಣ : ಗೊಗ್ಗದ ಗಡಿ	3
2	ಮಾರವಳ್ಳಿ-2	ಪೂರ್ವ: ಚೌಡನಾಯ್ಕನ ಕೊಪ್ಪದ ಗಡಿ ಪಶ್ಚಿಮ : ದಿಂಡದಹಳ್ಳಿ ಗಡಿ ಉತ್ತರ : ಗುಳೇದಹಳ್ಳಿ ಗಡಿ ದಕ್ಷಿಣ : ತಾಂಡದ ಮತ್ತು ಕಾಗಿನಲ್ಲಿ ಗಡಿ	3
3	ಗುಳೇದಹಳ್ಳಿ-1	ಪೂರ್ವ: ಪಿ.ಎಸ್ ನಂ 193 ಮತ್ತು ಗುಳೇದ ಹಳ್ಳಿ ತಾಂಡ ಪಶ್ಚಿಮ : ಮಲ್ಲೇಶ್ವರ ದೇವಸ್ಥಾನದ ರಸ್ತೆ ಉತ್ತರ : ಹಿರೇಕೆರೂರು ಗಡಿ ದಕ್ಷಿಣ : ಹಿಡುವಳಿ ಜಮೀನು	2
4	ಗುಳೇದಹಳ್ಳಿ-2	ಪೂರ್ವ: ಹಿಡುವಳಿ ಜಮೀನು ಪಶ್ಚಿಮ : ವಾಲ್ವೀಕಿ ಕೇರಿ ಉತ್ತರ : ಹಿಡುವಳಿ ಜಮೀನು ದಕ್ಷಿಣ : ಹಿಡುವಳಿ ಜಮೀನು	2
ಒಟ್ಟು			10

ಕೋಷ್ಟಕ-2

ಪ್ರಾದೇಶಿಕ ಚುನಾವಣಾ ಕ್ಷೇತ್ರಕ್ಕೆ ಮೀಸಲಿರಿಸಿದ ವರ್ಗವಾರು ಸ್ಥಾನಗಳ ವಿವರ

ಕ್ರಮ ಸಂಖ್ಯೆ	ಪ್ರಾದೇಶಿಕ ಚುನಾವಣಾ ಕ್ಷೇತ್ರದ ಹೆಸರು	ಒಟ್ಟು ಸ್ಥಾನಗಳು	ಮೀಸಲಿರಿಸಿದ ಸ್ಥಾನಗಳು	ಜಾತಿ	ಜಾತಿ	ಜಾತಿ	ಜಾತಿ	ಜಾತಿ	ಜಾತಿ	ಜಾತಿ	ಜಾತಿ	ಜಾತಿ	ಜಾತಿ	ಜಾತಿ
				ಅನುಸೂಚಿತ	ಅನುಸೂಚಿತ ಮಹಿಳೆ	ಅನುಸೂಚಿತ ಪಂಗಡ	ಅನುಸೂಚಿತ ಪಂಗಡ ಮಹಿಳೆ	ಹಿಂದುಳಿದ ವರ್ಗ 'ಅ'	ಹಿಂದುಳಿದ ವರ್ಗ 'ಅ' ಮಹಿಳೆ	ಹಿಂದುಳಿದ ವರ್ಗ 'ಬ'	ಹಿಂದುಳಿದ ವರ್ಗ 'ಬ' ಮಹಿಳೆ	ಸಾಮಾನ್ಯ	ಸಾಮಾನ್ಯ ಮಹಿಳೆ	
1	2	3	4	5	6	7	8	9	10	11	12	13	14	
1	ಮಾರವಳ್ಳಿ-1	3	ಅನುಸೂಚಿತ ಜಾತಿ ಮಹಿಳೆ		1									
			ಸಾಮಾನ್ಯ									2		
2	ಮಾರವಳ್ಳಿ-2	3	ಅನುಸೂಚಿತ ಜಾತಿ	1										
			ಅನುಸೂಚಿತ ಪಂಗಡ ಮಹಿಳೆ				1							
			ಸಾಮಾನ್ಯ ಮಹಿಳೆ											1
3	ಗುಳೇದಹಳ್ಳಿ-1	2	ಅನುಸೂಚಿತ ಜಾತಿ ಮಹಿಳೆ	1										
			ಅನುಸೂಚಿತ ಪಂಗಡ				1							
4	ಗುಳೇದಹಳ್ಳಿ-2	2	ಸಾಮಾನ್ಯ									1		
			ಸಾಮಾನ್ಯ ಮಹಿಳೆ											1
ಒಟ್ಟು				1	2	1	1					3	2	

ಜಿಲ್ಲಾಧಿಕಾರಿ
ಶಿವಮೊಗ್ಗ ಜಿಲ್ಲೆ

ತಾಲ್ಲೂಕಿನ ಹೆಸರು:	ಶಿಕಾರಿಪುರ
ಗ್ರಾಮ ಪಂಚಾಯಿತಿ ಸಂಖ್ಯೆ ಮತ್ತು ಹೆಸರು:	02-ಕಿಟ್ಟದಹಳ್ಳಿ
ಒಟ್ಟು ಕ್ಷೇತ್ರಗಳ ಸಂಖ್ಯೆ:	04

ಕೋಷ್ಟಕ-1

ಕ್ರಮ ಸಂಖ್ಯೆ	ಪ್ರಾದೇಶಿಕ ಚುನಾವಣಾ ಕ್ಷೇತ್ರದ ಹೆಸರು	ಪ್ರಾದೇಶಿಕ ಚುನಾವಣಾ ಕ್ಷೇತ್ರದ ವ್ಯಾಪ್ತಿ	ಹಂಚಿಕೆಯಾಗಿರುವ ಸ್ಥಾನಗಳು
1	2	3	4
1	ಕಿಟ್ಟದಹಳ್ಳಿ-1	ಪೂರ್ವ: ಶಿಕಾರಿಪುರ ಮಾಸೂರು ರಸ್ತೆ ಎಡ ಭಾಗದ ಮನೆಗಳು, ಪಶ್ಚಿಮ : ಹಿಡುವಳಿ ಜಮೀನು ಉತ್ತರ : ಹಿಡುವಳಿ ಜಮೀನು ದಕ್ಷಿಣ : ಹಿಡುವಳಿ ಜಮೀನು	3
2	ಕಿಟ್ಟದಹಳ್ಳಿ-2	ಪೂರ್ವ: ಹಿಡುವಳಿ ಜಮೀನು ದಿಂಡದಹಳ್ಳಿಗ್ರಾಮದ ಗಡಿ, ಪಶ್ಚಿಮ : ಶಿಕಾರಿಪುರ ಮಾಸೂರು ರಸ್ತೆ ಬಲಭಾಗದ ಮನೆಗಳು, ಉತ್ತರ : ಸ.ನಂ 42 ರ ಹಿಡುವಳಿ ಜಮೀನು, ದಕ್ಷಿಣ : ಸ.ನಂ 36 ರ ಹಿಡುವಳಿ ಜಮೀನು	3
3	ಖಿವಾಸಪುರ	ಖಿವಾಸಪುರ	3
4	ದಿಂಡದಹಳ್ಳಿ	ದಿಂಡದಹಳ್ಳಿ	3
		ಒಟ್ಟು	12

ಕೋಷ್ಟಕ-2

ಪ್ರಾದೇಶಿಕ ಚುನಾವಣಾ ಕ್ಷೇತ್ರಕ್ಕೆ ಮೀಸಲಿರಿಸಿದ ವರ್ಗವಾರು ಸ್ಥಾನಗಳ ವಿವರ

ಕ್ಷೇತ್ರದ ಸಂಖ್ಯೆ	ಪ್ರಾದೇಶಿಕ ಚುನಾವಣಾ ಕ್ಷೇತ್ರದ ಹೆಸರು	ಒಟ್ಟು ಸ್ಥಾನಗಳು	ಮೀಸಲಿರಿಸಿದ ಸ್ಥಾನಗಳು											
			ಅನುಸೂಚಿತ ಜಾತಿ	ಅನುಸೂಚಿತ ಜಾತಿ ಮಹಿಳೆ	ಅನುಸೂಚಿತ ಪಂಗಡ	ಅನುಸೂಚಿತ ಪಂಗಡ ಮಹಿಳೆ	ಹಿಂದುಳಿದ ವರ್ಗ 'ಅ'	ಹಿಂದುಳಿದ ವರ್ಗ 'ಅ' ಮಹಿಳೆ	ಹಿಂದುಳಿದ ವರ್ಗ 'ಬ'	ಹಿಂದುಳಿದ ವರ್ಗ 'ಬ' ಮಹಿಳೆ	ಸಾಮಾನ್ಯ	ಸಾಮಾನ್ಯ ಮಹಿಳೆ		
1	2	3	4	5	6	7	8	9	10	11	12	13	14	
1	ಕಿಟ್ಟದಹಳ್ಳಿ-1	3	ಹಿಂದುಳಿದ ವರ್ಗ 'ಅ' ಮಹಿಳೆ						1					
			ಸಾಮಾನ್ಯ									1		
			ಸಾಮಾನ್ಯ ಮಹಿಳೆ										1	
2	ಕಿಟ್ಟದಹಳ್ಳಿ-2	3	ಅನುಸೂಚಿತ ಜಾತಿ ಮಹಿಳೆ	1										
			ಸಾಮಾನ್ಯ									1		
			ಸಾಮಾನ್ಯ ಮಹಿಳೆ										1	
3	ಖಿವಾಸಪುರ	3	ಅನುಸೂಚಿತ ಜಾತಿ	1										
			ಹಿಂದುಳಿದ ವರ್ಗ 'ಅ' ಮಹಿಳೆ						1					
			ಸಾಮಾನ್ಯ									1		
4	ದಿಂಡದಹಳ್ಳಿ	3	ಅನುಸೂಚಿತ ಪಂಗಡ ಮಹಿಳೆ				1							
			ಹಿಂದುಳಿದ ವರ್ಗ 'ಬ'							1				
			ಸಾಮಾನ್ಯ									1		
		12	ಒಟ್ಟು	1	1		1		2	1		4	2	

ಜಿಲ್ಲಾಧಿಕಾರಿ
ಶಿವಮೊಗ್ಗ ಜಿಲ್ಲೆ

ತಾಲ್ಲೂಕಿನ ಹೆಸರು:	ಶಿಕಾರಿಪುರ
ಗ್ರಾಮ ಪಂಚಾಯತಿ ಸಂಖ್ಯೆ ಮತ್ತು ಹೆಸರು:	03-ಕಾಗಿನಲ್ಲಿ
ಒಟ್ಟು ಕ್ಷೇತ್ರಗಳ ಸಂಖ್ಯೆ:	03

ಕೋಷ್ಟಕ-1

ಕ್ರಮ ಸಂಖ್ಯೆ	ಪ್ರಾದೇಶಿಕ ಚುನಾವಣಾ ಕ್ಷೇತ್ರದ ಹೆಸರು	ಪ್ರಾದೇಶಿಕ ಚುನಾವಣಾ ಕ್ಷೇತ್ರದ ವ್ಯಾಪ್ತಿ	ಹಂಚಿಕೆಯಾಗಿರುವ ಸ್ಥಾನಗಳು
1	2	3	4
1	ಕಾಗಿನಲ್ಲಿ-1	ಕಾಗಿನಲ್ಲಿ 1 ಪೂರ್ವ; ಕಾಗಿನಲ್ಲಿ ಮಾರವಳ್ಳಿ ಪಿ.ಡಬ್ಲ್ಯು.ಡಿ ರಸ್ತೆ ಪಶ್ಚಿಮ ; ಗೊಗ್ಗದ ಗಡಿ, ಉತ್ತರ ; ಚೌಡನಾಯ್ಕನ ಕೊಪ್ಪದ ಗಡಿ, ದಕ್ಷಿಣ ; ಬಳೂರು ಗಡಿ	3
2	ಕಾಗಿನಲ್ಲಿ-2	ಕಾಗಿನಲ್ಲಿ 2 ಪೂರ್ವ; ಹಿರೇಕೆರೂರು ಗಡಿ ಪಶ್ಚಿಮ ; ಕಾಗಿನಲ್ಲಿ ಮಾರವಳ್ಳಿ ಪಿ.ಡಬ್ಲ್ಯು.ಡಿ ರಸ್ತೆ ಉತ್ತರ ; ಚೌಡನಾಯ್ಕನ ಕೊಪ್ಪದ ಗಡಿ ದಕ್ಷಿಣ ; ಬಳೂರು ಗಡಿ	3
3	ಚೌಡನಾಯ್ಕನಕೊಪ್ಪ	ಚೌಡನಾಯ್ಕನ ಕೊಪ್ಪ	2
		ಒಟ್ಟು	8

ಕೋಷ್ಟಕ-2

ಪ್ರಾದೇಶಿಕ ಚುನಾವಣಾ ಕ್ಷೇತ್ರಕ್ಕೆ ಮೀಸಲಿರಿಸಿದ ವರ್ಗವಾರು ಸ್ಥಾನಗಳ ವಿವರ

ಕ್ಷೇತ್ರದ ಸಂಖ್ಯೆ	ಪ್ರಾದೇಶಿಕ ಚುನಾವಣಾ ಕ್ಷೇತ್ರದ ಹೆಸರು	ಒಟ್ಟು ಸ್ಥಾನಗಳು	ಮೀಸಲಿರಿಸಿದ ಸ್ಥಾನಗಳು	ಅನುಸೂಚಿತ ಜಾತಿ	ಅನುಸೂಚಿತ ಮಹಿಳೆ	ಅನುಸೂಚಿತ ಪಂಗಡ	ಅನುಸೂಚಿತ ಪಂಗಡ ಮಹಿಳೆ	ಹಿಂದುಳಿದ ವರ್ಗ 'ಅ'	ಹಿಂದುಳಿದ ವರ್ಗ 'ಅ' ಮಹಿಳೆ	ಹಿಂದುಳಿದ ವರ್ಗ 'ಬ'	ಹಿಂದುಳಿದ ವರ್ಗ 'ಬ' ಮಹಿಳೆ	ಸಾಮಾನ್ಯ	ಸಾಮಾನ್ಯ ಮಹಿಳೆ
				5	6	7	8	9	10	11	12	13	14
1	ಕಾಗಿನಲ್ಲಿ-1	3	ಅನುಸೂಚಿತ ಜಾತಿ ಮಹಿಳೆ		1								
			ಸಾಮಾನ್ಯ									1	
			ಸಾಮಾನ್ಯ ಮಹಿಳೆ										1
2	ಕಾಗಿನಲ್ಲಿ-2	3	ಅನುಸೂಚಿತ ಪಂಗಡ ಮಹಿಳೆ				1						
			ಹಿಂದುಳಿದ ವರ್ಗ 'ಅ'					1					
			ಸಾಮಾನ್ಯ									1	
3	ಚೌಡನಾಯ್ಕನಕೊಪ್ಪ	2	ಹಿಂದುಳಿದ ವರ್ಗ 'ಅ' ಮಹಿಳೆ						1				
			ಸಾಮಾನ್ಯ									1	
		08	ಒಟ್ಟು	0	1	0	1	1	1	0	0	3	1

ಜಿಲ್ಲಾಧಿಕಾರಿ
ಶಿವಮೊಗ್ಗ ಜಿಲ್ಲೆ

ಕ್ಷೇತ್ರದ ಸಂಖ್ಯೆ	ಪ್ರಾದೇಶಿಕ ಚುನಾವಣಾ ಕ್ಷೇತ್ರದ ಹೆಸರು	ಒಟ್ಟು ಸ್ಥಾನಗಳು	ಮೀಸಲಿರಿಸಿದ ಸ್ಥಾನಗಳು	ಅನುಸೂಚಿತ ಜಾತಿ	ಅನುಸೂಚಿತ ಮಹಿಳೆ	ಅನುಸೂಚಿತ ಪಂಗಡ	ಅನುಸೂಚಿತ ಪಂಗಡ ಮಹಿಳೆ	ಹಿಂದುಳಿದ ವರ್ಗ 'ಅ'	ಹಿಂದುಳಿದ ವರ್ಗ 'ಅ' ಮಹಿಳೆ	ಹಿಂದುಳಿದ ವರ್ಗ 'ಬ'	ಹಿಂದುಳಿದ ವರ್ಗ 'ಬ' ಮಹಿಳೆ	ಸಾಮಾನ್ಯ	ಸಾಮಾನ್ಯ ಮಹಿಳೆ
1	2	3	4	5	6	7	8	9	10	11	12	13	14
4	ಅರಳೇಹಳ್ಳಿ	4	ಅನುಸೂಚಿತ ಜಾತಿ ಮಹಿಳೆ		1								
			ಸಾಮಾನ್ಯ									1	
			ಸಾಮಾನ್ಯ ಮಹಿಳೆ										2
		10	ಒಟ್ಟು	2	2		1					3	2

ಜಿಲ್ಲಾಧಿಕಾರಿ
ಶಿವಮೊಗ್ಗ ಜಿಲ್ಲೆ

ತಾಲ್ಲೂಕಿನ ಹೆಸರು:	ಶಿಕಾರಿಪುರ
ಗ್ರಾಮ ಪಂಚಾಯಿತಿ ಸಂಖ್ಯೆ ಮತ್ತು ಹೆಸರು:	05-ಗೊಗ್ಗ
ಒಟ್ಟು ಕ್ಷೇತ್ರಗಳ ಸಂಖ್ಯೆ:	04

ಕೋಷ್ಟಕ-1

ಕ್ರಮ ಸಂಖ್ಯೆ	ಪ್ರಾದೇಶಿಕ ಚುನಾವಣಾ ಕ್ಷೇತ್ರದ ಹೆಸರು	ಪ್ರಾದೇಶಿಕ ಚುನಾವಣಾ ಕ್ಷೇತ್ರದ ವ್ಯಾಪ್ತಿ	ಹಂಚಿಕೆಯಾಗಿರುವ ಸ್ಥಾನಗಳು
1	2	3	4
1	ಗೊಗ್ಗ-1	ಪೂರ್ವ: ಕಾಗಿನಲ್ಲಿ ಗಡಿ ಪಶ್ಚಿಮ : ವಿಠಲನಗರ ಗಡಿ ಉತ್ತರ : ಮಾರವಳ್ಳಿ ಗಡಿ ದಕ್ಷಿಣ : ಹೊಸೂರು ಗಡಿ	2
2	ಗೊಗ್ಗ-2	ಪೂರ್ವ: ಕಾಗಿನಲ್ಲಿ ಗಡಿ ಪಶ್ಚಿಮ : ವಿಠಲನಗರ ಗಡಿ ಉತ್ತರ : ಮಾರವಳ್ಳಿ ಗಡಿ ದಕ್ಷಿಣ : ಹೊಸೂರು ಗಡಿ	2
3	ನಳ್ಳಿನಕೊಪ್ಪ-1	ಪೂರ್ವ: ಬಳೂರು ಗಡಿ ಪಶ್ಚಿಮ : ಹೊಸೂರು ಗಡಿ ಉತ್ತರ : ಹೊಸೂರು ಗಡಿ ದಕ್ಷಿಣ : ಗುಂಗುರು ಕಟ್ಟೆ	2
4	ನಳ್ಳಿನಕೊಪ್ಪ-2	ಪೂರ್ವ: ಬಳೂರು ಗಡಿ ಪಶ್ಚಿಮ : ಹೊಸೂರು ಗಡಿ ಉತ್ತರ : ಹೊಸೂರು ಗಡಿ ದಕ್ಷಿಣ : ಗುಂಗುರು ಕಟ್ಟೆ	3
		ಒಟ್ಟು	9

ಕೋಷ್ಟಕ-೨

ಪ್ರಾದೇಶಿಕ ಚುನಾವಣಾ ಕ್ಷೇತ್ರಕ್ಕೆ ಮೀಸಲಿರಿಸಿದ ವರ್ಗವಾರು ಸ್ಥಾನಗಳ ವಿವರ

ಕ್ಷೇತ್ರದ ಸಂಖ್ಯೆ	ಪ್ರಾದೇಶಿಕ ಚುನಾವಣಾ ಕ್ಷೇತ್ರದ ಹೆಸರು	ಒಟ್ಟು ಸ್ಥಾನಗಳು	ಮೀಸಲಿರಿಸಿದ ಸ್ಥಾನಗಳು	ಜಾತಿ ಅನುಸೂಚಿತ	ಜಾತಿ ಮಹಿಳೆ	ಪಂಗಡ	ಪಂಗಡ ಮಹಿಳೆ	ಹಿಂದುಳಿದ ವರ್ಗ 'ಅ'	ಹಿಂದುಳಿದ ವರ್ಗ 'ಅ' ಮಹಿಳೆ	ಹಿಂದುಳಿದ ವರ್ಗ 'ಬ'	ಹಿಂದುಳಿದ ವರ್ಗ 'ಬ' ಮಹಿಳೆ	ಸಾಮಾನ್ಯ	ಸಾಮಾನ್ಯ ಮಹಿಳೆ
1	2	3	4	5	6	7	8	9	10	11	12	13	14
1	ಗೊಗ್ಗ-1	2	ಅನುಸೂಚಿತ ಜಾತಿ ಮಹಿಳೆ		1							1	
			ಸಾಮಾನ್ಯ										
2	ಗೊಗ್ಗ-2	2	ಅನುಸೂಚಿತ ಪಂಗಡ ಮಹಿಳೆ			1							
			ಸಾಮಾನ್ಯ ಮಹಿಳೆ										1
3	ನಳ್ಳಿನಕೊಪ್ಪ-1	2	ಅನುಸೂಚಿತ ಜಾತಿ	1								1	
			ಸಾಮಾನ್ಯ										
4	ನಳ್ಳಿನಕೊಪ್ಪ-2	3	ಅನುಸೂಚಿತ ಜಾತಿ	1									
			ಅನುಸೂಚಿತ ಜಾತಿ ಮಹಿಳೆ		1								
			ಸಾಮಾನ್ಯ ಮಹಿಳೆ										1
		9	ಒಟ್ಟು	2	2	0	1	0	0	0	0	2	2

ಜಿಲ್ಲಾಧಿಕಾರಿ
ಶಿವಮೊಗ್ಗ ಜಿಲ್ಲೆ

ತಾಲ್ಲೂಕಿನ ಹೆಸರು:	ಶಿಕಾರಿಪುರ
ಗ್ರಾಮ ಪಂಚಾಯಿತಿ ಸಂಖ್ಯೆ ಮತ್ತು ಹೆಸರು:	06-ಹೊಸೂರು
ಒಟ್ಟು ಕ್ಷೇತ್ರಗಳ ಸಂಖ್ಯೆ:	05

ಕೋಷ್ಟಕ-1

ಕ್ರಮ ಸಂಖ್ಯೆ	ಪ್ರಾದೇಶಿಕ ಚುನಾವಣಾ ಕ್ಷೇತ್ರದ ಹೆಸರು	ಪ್ರಾದೇಶಿಕ ಚುನಾವಣಾ ಕ್ಷೇತ್ರದ ವ್ಯಾಪ್ತಿ	ಹಂಚಿಕೆಯಾಗಿರುವ ಸ್ಥಾನಗಳು
1	2	3	4
1	ಹೊಸೂರು-1	ಪೂರ್ವ:ಕಾಗಿನಲ್ಲಿ ಗಡಿ ಹೊಸೂರು ಬಳೂರು ಹಿಡುವಳಿ ಜಮೀನು ಪಶ್ಚಿಮ : ಹುಲುಗಿನ ಕಟ್ಟೆ ಗಡಿ ಉತ್ತರ : ಗೊಗ್ಗ ಮತ್ತು ವಿಠಲನಗರ ಗಡಿ ದಕ್ಷಿಣ : ನಳ್ಳಿನಕೊಪ್ಪ ಗುಂಗುರುಕಟ್ಟೆ ಗಡಿ	3
2	ಹೊಸೂರು-2	ಪೂರ್ವ:ಕಾಗಿನಲ್ಲಿ ಗಡಿ ಹೊಸೂರು ಬಳೂರು ಹಿಡುವಳಿ ಜಮೀನು ಪಶ್ಚಿಮ : ಹುಲುಗಿನ ಕಟ್ಟೆ ಗಡಿ ಉತ್ತರ : ಗೊಗ್ಗ ಮತ್ತು ವಿಠಲನಗರ ಗಡಿ ದಕ್ಷಿಣ : ನಳ್ಳಿನಕೊಪ್ಪ ವಿಠಲನಗರ ಗಡಿ	3
3	ಹುಲುಗಿನಕಟ್ಟೆ	ಹುಲುಗಿನಕಟ್ಟೆ	1
4	ಕೆಂಚಗೊಂಡನ ಕೊಪ್ಪ-1	ಕೆಂಚಗೊಂಡನ ಕೊಪ್ಪ	2
5	ಕೆಂಚಗೊಂಡನ ಕೊಪ್ಪ-2	ವಿಠಲನಗರ	2
		ಒಟ್ಟು	11

ಕೋಷ್ಟಕ-2
ಪ್ರಾದೇಶಿಕ ಚುನಾವಣಾ ಕ್ಷೇತ್ರಕ್ಕೆ ಮೀಸಲಿರಿಸಿದ ವರ್ಗವಾರು ಸ್ಥಾನಗಳ ವಿವರ

ಕ್ಷೇತ್ರದ ಸಂಖ್ಯೆ	ಪ್ರಾದೇಶಿಕ ಚುನಾವಣಾ ಕ್ಷೇತ್ರದ ಹೆಸರು	ಒಟ್ಟು ಸ್ಥಾನಗಳು	ಮೀಸಲಿರಿಸಿದ ಸ್ಥಾನಗಳು	ಅನುಸೂಚಿತ ಜಾತಿ	ಅನುಸೂಚಿತ ಮಹಿಳೆ	ಅನುಸೂಚಿತ ಪಂಗಡ	ಅನುಸೂಚಿತ ಪಂಗಡ ಮಹಿಳೆ	ಹಿಂದುಳಿದ ವರ್ಗ 'ಅ'	ಹಿಂದುಳಿದ ವರ್ಗ 'ಅ' ಮಹಿಳೆ	ಹಿಂದುಳಿದ ವರ್ಗ 'ಬ'	ಹಿಂದುಳಿದ ವರ್ಗ 'ಬ' ಮಹಿಳೆ	ಸಾಮಾನ್ಯ	ಸಾಮಾನ್ಯ ಮಹಿಳೆ
1	2	3	4	5	6	7	8	9	10	11	12	13	14
1	ಹೊಸೂರು-1	3	ಅನುಸೂಚಿತ ಜಾತಿ ಅನುಸೂಚಿತ ಪಂಗಡ ಮಹಿಳೆ ಸಾಮಾನ್ಯ	1			1					1	
2	ಹೊಸೂರು-2	3	ಅನುಸೂಚಿತ ಜಾತಿ ಮಹಿಳೆ ಸಾಮಾನ್ಯ ಸಾಮಾನ್ಯ ಮಹಿಳೆ		1							1	1
3	ಹುಲುಗಿನಕಟ್ಟೆ	1	ಅನುಸೂಚಿತ ಜಾತಿ	1									
4	ಕೆಂಚಗೊಂಡನ ಕೊಪ್ಪ-1	2	ಸಾಮಾನ್ಯ ಸಾಮಾನ್ಯ ಮಹಿಳೆ									1	1
5	ಕೆಂಚಗೊಂಡನ ಕೊಪ್ಪ-2	2	ಅನುಸೂಚಿತ ಜಾತಿ ಮಹಿಳೆ ಸಾಮಾನ್ಯ ಮಹಿಳೆ		1								1
		11	ಒಟ್ಟು	2	2	0	1	0	0	0	0	3	3

ಜಿಲ್ಲಾಧಿಕಾರಿ
ಶಿವಮೊಗ್ಗ ಜಿಲ್ಲೆ

ತಾಲ್ಲೂಕಿನ ಹೆಸರು:	ಶಿಕಾರಿಪುರ
ಗ್ರಾಮ ಪಂಚಾಯತಿ ಸಂಖ್ಯೆ ಮತ್ತು ಹೆಸರು:	07-ಬೇಗೂರು
ಒಟ್ಟು ಕ್ಷೇತ್ರಗಳ ಸಂಖ್ಯೆ:	06

ಕೋಷ್ಟಕ-1

ಕ್ರಮ ಸಂಖ್ಯೆ	ಪ್ರಾದೇಶಿಕ ಚುನಾವಣಾ ಕ್ಷೇತ್ರದ ಹೆಸರು	ಪ್ರಾದೇಶಿಕ ಚುನಾವಣಾ ಕ್ಷೇತ್ರದ ವ್ಯಾಪ್ತಿ	ಹಂಚಿಕೆಯಾಗಿರುವ ಸ್ಥಾನಗಳು
1	2	3	4
1	ಬೇಗೂರು-1	ಪೂರ್ವ: ಭಾಗ ಸಂಖ್ಯೆ 116 ರ ಗಡಿ(ಕುಮಾರ ಸ್ವಾಮಿ ಬಿನ್ ಪುಟ್ಟಕೆಂಚಪ್ಪ ಇವರ ಮನೆ) ಪಶ್ಚಿಮ : ಬಾಬು ಸಾಬ್ ಬಿನ್ ಮೌಲಾಸಾಬ್ ಇವರ ಮನೆ ಉತ್ತರ : ಅಂಜನೇಯ ದೇವಸ್ಥಾನ ದಕ್ಷಿಣ : ಹೊಳೆ ಬಸಪ್ಪ ಬಿನ್ ಮಲ್ಲಪ್ಪ ಇವರ ಮನೆ	2
2	ಬೇಗೂರು-2	ಪೂರ್ವ: ಈಶ್ವರ ದೇವಸ್ಥಾನ ಪಶ್ಚಿಮ : ಉರ್ದು ಶಾಲೆ ಉತ್ತರ : ಲಕ್ಷ್ಮೀಬಾಯಿ ಕೋಂ ಈಶ್ವರಪ್ಪರವರ ಮನೆ ಹಾಗೂ ಹಿಡುವಳಿ ಜಮೀನು, ದಕ್ಷಿಣ : ವಿ.ಎಸ್.ಎಸ್.ಎನ್ ಬ್ಯಾಂಕ್	2
3	ಬೇಗೂರು-3	1 ಅಪಿನಕಟ್ಟೆ 2 ವಡಿಗರೆ ತಾಂಡ	2

ಕ್ರಮ ಸಂಖ್ಯೆ	ಪ್ರಾದೇಶಿಕ ಚುನಾವಣಾ ಕ್ಷೇತ್ರದ ಹೆಸರು	ಪ್ರಾದೇಶಿಕ ಚುನಾವಣಾ ಕ್ಷೇತ್ರದ ವ್ಯಾಪ್ತಿ	ಹಂಚಿಕೆಯಾಗಿರುವ ಸ್ಥಾನಗಳು
1	2	3	4
4	ಬೇಗೂರು-4	1 ಮರಡಿ 2 ಜಾಲಿ ಮರಡಿ	2
5	ಬೆಂಡೆಕಟ್ಟೆ-1	ಬೆಂಡೆಕಟ್ಟೆ	4
6	ಬೆಂಡೆಕಟ್ಟೆ-2	ಬೆಂಡೆಕಟ್ಟೆ ತಾಂಡ	3
		ಒಟ್ಟು	15

ಕೋಷ್ಟಕ-2

ಪ್ರಾದೇಶಿಕ ಚುನಾವಣಾ ಕ್ಷೇತ್ರಕ್ಕೆ ಮೀಸಲಿರಿಸಿದ ವರ್ಗವಾರು ಸ್ಥಾನಗಳ ವಿವರ

ಕ್ಷೇತ್ರದ ಸಂಖ್ಯೆ	ಪ್ರಾದೇಶಿಕ ಚುನಾವಣಾ ಕ್ಷೇತ್ರದ ಹೆಸರು	ಒಟ್ಟು ಸ್ಥಾನಗಳು	ಮೀಸಲಿರಿಸಿದ ಸ್ಥಾನಗಳು	ಅನುಸೂಚಿತ ಜಾತಿ	ಅನುಸೂಚಿತ ಜಾತಿ ಮಹಿಳೆ	ಅನುಸೂಚಿತ ಪಂಗಡ	ಅನುಸೂಚಿತ ಪಂಗಡ ಮಹಿಳೆ	ಹಿಂದುಳಿದ ವರ್ಗ 'ಅ'	ಹಿಂದುಳಿದ ವರ್ಗ 'ಅ' ಮಹಿಳೆ	ಹಿಂದುಳಿದ ವರ್ಗ 'ಬ'	ಹಿಂದುಳಿದ ವರ್ಗ 'ಬ' ಮಹಿಳೆ	ಸಾಮಾನ್ಯ	ಸಾಮಾನ್ಯ ಮಹಿಳೆ
				5	6	7	8	9	10	11	12	13	14
1	ಬೇಗೂರು-1	2	ಸಾಮಾನ್ಯ									1	
			ಸಾಮಾನ್ಯ ಮಹಿಳೆ										1
2	ಬೇಗೂರು-2	2	ಸಾಮಾನ್ಯ									1	
			ಸಾಮಾನ್ಯ ಮಹಿಳೆ										1
3	ಬೇಗೂರು-3	2	ಅನುಸೂಚಿತ ಜಾತಿ	1									
			ಅನುಸೂಚಿತ ಜಾತಿ ಮಹಿಳೆ		1								
4	ಬೇಗೂರು-4	2	ಅನುಸೂಚಿತ ಜಾತಿ ಮಹಿಳೆ		1								
			ಅನುಸೂಚಿತ ಪಂಗಡ ಮಹಿಳೆ				1						
5	ಬೆಂಡೆಕಟ್ಟೆ-1	4	ಅನುಸೂಚಿತ ಜಾತಿ	1									
			ಅನುಸೂಚಿತ ಜಾತಿ ಮಹಿಳೆ		1								
			ಸಾಮಾನ್ಯ									1	
			ಸಾಮಾನ್ಯ ಮಹಿಳೆ										1
6	ಬೆಂಡೆಕಟ್ಟೆ-2	3	ಅನುಸೂಚಿತ ಜಾತಿ	1									
			ಅನುಸೂಚಿತ ಜಾತಿ ಮಹಿಳೆ		1								
			ಸಾಮಾನ್ಯ									1	
		15	ಒಟ್ಟು	3	4	0	1	0	0	0	0	4	3

ಜಿಲ್ಲಾಧಿಕಾರಿ
ಶಿವಮೊಗ್ಗ ಜಿಲ್ಲೆ

ತಾಲ್ಲೂಕಿನ ಹೆಸರು:	ಶಿಕಾರಿಪುರ
ಗ್ರಾಮ ಪಂಚಾಯಿತಿ ಸಂಖ್ಯೆ ಮತ್ತು ಹೆಸರು:	08-ಕಪ್ಪನಹಳ್ಳಿ
ಒಟ್ಟು ಕ್ಷೇತ್ರಗಳ ಸಂಖ್ಯೆ:	06

ಕೋಷ್ಟಕ-1

ಕ್ರಮ ಸಂಖ್ಯೆ	ಪ್ರಾದೇಶಿಕ ಚುನಾವಣಾ ಕ್ಷೇತ್ರದ ಹೆಸರು	ಪ್ರಾದೇಶಿಕ ಚುನಾವಣಾ ಕ್ಷೇತ್ರದ ವ್ಯಾಪ್ತಿ	ಹಂಚಿಕೆಯಾಗಿರುವ ಸ್ಥಾನಗಳು
1	2	3	4
1	ಕಪ್ಪನಹಳ್ಳಿ-1	ಪೂರ್ವ: ಕಪ್ಪನಹಳ್ಳಿ ಸ.ನಂ.169 170 ರ ಜಮೀನು ಪಶ್ಚಿಮ : ಹರಿಜನ ಕೇರಿ ಉತ್ತರ : ಕಪ್ಪನಹಳ್ಳಿ ಗ್ರಾಮದ ಸ.ನಂ.161 162 ರ ಜಮೀನುಗಡಿ, ದಕ್ಷಿಣ : ಕಪ್ಪನಹಳ್ಳಿ ಜಮೀನು	4
2	ಕಪ್ಪನಹಳ್ಳಿ-2	ಪೂರ್ವ : ಟ್ಯಾಂಕ್ ಕೇರಿ ಪಶ್ಚಿಮ : ಕೋಟಿಪುರ ಗ್ರಾಮದ ಗಡಿ ಉತ್ತರ : ಅಮಟಿಕೊಪ್ಪ ಗ್ರಾಮದ ಗಡಿ ಮತ್ತು ಕಪ್ಪನಹಳ್ಳಿ ಸ.ನಂ.23 ರ ಜಮೀನುಗಡಿ ದಕ್ಷಿಣ : ಕೋಟಿಪುರ ಕಪ್ಪನಹಳ್ಳಿ ಗ್ರಾಮದ ಸ.ನಂ.26 27 ರ ಜಮೀನುಗಳು	3
3	ಕೋಟಿಪುರ	1 ಕೋಟಿಪುರ, 2 ದಾಸನಪುರ	2
4	ಹಿರೇಕಲವತ್ತಿ	ಹಿರೇಕಲವತ್ತಿ	1
5	ಕಾಳೇನಹಳ್ಳಿ	ಕಾಳೇನಹಳ್ಳಿ	2
6	ಕೊಟ್ಟ	ಕೊಟ್ಟ	2
		ಒಟ್ಟು	14

ಕೋಷ್ಟಕ-2

ಪ್ರಾದೇಶಿಕ ಚುನಾವಣಾ ಕ್ಷೇತ್ರಕ್ಕೆ ಮೀಸಲಿರಿಸಿದ ವರ್ಗವಾರು ಸ್ಥಾನಗಳ ವಿವರ

ಕ್ಷೇತ್ರದ ಸಂಖ್ಯೆ	ಪ್ರಾದೇಶಿಕ ಚುನಾವಣಾ ಕ್ಷೇತ್ರದ ಹೆಸರು	ಒಟ್ಟು ಸ್ಥಾನಗಳು	ಮೀಸಲಿರಿಸಿದ ಸ್ಥಾನಗಳು	ಜಾತಿ	ಜಾತಿ	ಜಾತಿ	ಜಾತಿ	ಜಾತಿ	ಜಾತಿ	ಜಾತಿ	ಜಾತಿ	ಜಾತಿ	ಜಾತಿ	ಜಾತಿ
				ಅನುಸೂಚಿತ	ಅನುಸೂಚಿತ	ಅನುಸೂಚಿತ	ಅನುಸೂಚಿತ	ಹಿಂದುಳಿದ ವರ್ಗ	ಹಿಂದುಳಿದ ವರ್ಗ	ಹಿಂದುಳಿದ ವರ್ಗ	ಹಿಂದುಳಿದ ವರ್ಗ	ಸಾಮಾನ್ಯ	ಸಾಮಾನ್ಯ	
1	2	3	4	5	6	7	8	9	10	11	12	13	14	
1	ಕಪ್ಪನಹಳ್ಳಿ-1	4	ಹಿಂದುಳಿದ ವರ್ಗ 'ಬ'							1				
			ಸಾಮಾನ್ಯ									1		
			ಸಾಮಾನ್ಯ ಮಹಿಳೆ										2	
2	ಕಪ್ಪನಹಳ್ಳಿ-2	3	ಅನುಸೂಚಿತ ಜಾತಿ	1										
			ಹಿಂದುಳಿದ ವರ್ಗ 'ಅ' ಮಹಿಳೆ						1					
			ಸಾಮಾನ್ಯ									1		
3	ಕೋಟಿಪುರ	2	ಅನುಸೂಚಿತ ಜಾತಿ ಮಹಿಳೆ		1									
			ಸಾಮಾನ್ಯ									1		
4	ಹಿರೇಕಲವತ್ತಿ	1	ಅನುಸೂಚಿತ ಜಾತಿ ಮಹಿಳೆ		1									
5	ಕಾಳೇನಹಳ್ಳಿ	2	ಅನುಸೂಚಿತ ಪಂಗಡ ಮಹಿಳೆ				1							
			ಸಾಮಾನ್ಯ									1		

ಕ್ಷೇತ್ರದ ಸಂಖ್ಯೆ	ಪ್ರಾದೇಶಿಕ ಚುನಾವಣಾ ಕ್ಷೇತ್ರದ ಹೆಸರು	ಒಟ್ಟು ಸ್ಥಾನಗಳು	ಮೀಸಲಿರಿಸಿದ ಸ್ಥಾನಗಳು	ಅನುಸೂಚಿತ ಜಾತಿ	ಅನುಸೂಚಿತ ಜಾತಿ ಮಹಿಳೆ	ಅನುಸೂಚಿತ ಪಂಗಡ	ಅನುಸೂಚಿತ ಪಂಗಡ ಮಹಿಳೆ	ಹಿಂದುಳಿದ ವರ್ಗ 'ಅ'	ಹಿಂದುಳಿದ ವರ್ಗ 'ಅ' ಮಹಿಳೆ	ಹಿಂದುಳಿದ ವರ್ಗ 'ಬ'	ಹಿಂದುಳಿದ ವರ್ಗ 'ಬ' ಮಹಿಳೆ	ಸಾಮಾನ್ಯ	ಸಾಮಾನ್ಯ ಮಹಿಳೆ
1	2	3	4	5	6	7	8	9	10	11	12	13	14
6	ಕೊಟ್ಟಿ	2	ಹಿಂದುಳಿದ ವರ್ಗ 'ಅ' ಮಹಿಳೆ ಸಾಮಾನ್ಯ						1			1	
		14	ಒಟ್ಟು	1	2	0	1	0	2	1	0	5	2

ಜಿಲ್ಲಾಧಿಕಾರಿ
ಶಿವಮೊಗ್ಗ ಜಿಲ್ಲೆ

ತಾಲ್ಲೂಕಿನ ಹೆಸರು:	ಶಿಕಾರಿಪುರ
ಗ್ರಾಮ ಪಂಚಾಯಿತಿ ಸಂಖ್ಯೆ ಮತ್ತು ಹೆಸರು:	09-ಜಕ್ಕನಹಳ್ಳಿ
ಒಟ್ಟು ಕ್ಷೇತ್ರಗಳ ಸಂಖ್ಯೆ:	04

ಕೋಷ್ಟಕ-1

ಕ್ರಮ ಸಂಖ್ಯೆ	ಪ್ರಾದೇಶಿಕ ಚುನಾವಣಾ ಕ್ಷೇತ್ರದ ಹೆಸರು	ಪ್ರಾದೇಶಿಕ ಚುನಾವಣಾ ಕ್ಷೇತ್ರದ ವ್ಯಾಪ್ತಿ	ಹಂಚಿಕೆಯಾಗಿರುವ ಸ್ಥಾನಗಳು
1	2	3	4
1	ಜಕ್ಕನಹಳ್ಳಿ	ಜಕ್ಕನಹಳ್ಳಿ	2
2	ಕಣಿವೆ ಮನೆ	ಕಣಿವೆ ಮನೆ	2
3	ಪುಣೇದಹಳ್ಳಿ	ಪುಣೇದಹಳ್ಳಿ	4
4	ಸಂಡ	ಸಂಡ	3
		ಒಟ್ಟು	11

ಕೋಷ್ಟಕ-2

ಪ್ರಾದೇಶಿಕ ಚುನಾವಣಾ ಕ್ಷೇತ್ರಕ್ಕೆ ಮೀಸಲಿರಿಸಿದ ವರ್ಗವಾರು ಸ್ಥಾನಗಳ ವಿವರ

ಕ್ಷೇತ್ರದ ಸಂಖ್ಯೆ	ಪ್ರಾದೇಶಿಕ ಚುನಾವಣಾ ಕ್ಷೇತ್ರದ ಹೆಸರು	ಒಟ್ಟು ಸ್ಥಾನಗಳು	ಮೀಸಲಿರಿಸಿದ ಸ್ಥಾನಗಳು	ಅನುಸೂಚಿತ ಜಾತಿ	ಅನುಸೂಚಿತ ಜಾತಿ ಮಹಿಳೆ	ಅನುಸೂಚಿತ ಪಂಗಡ	ಅನುಸೂಚಿತ ಪಂಗಡ ಮಹಿಳೆ	ಹಿಂದುಳಿದ ವರ್ಗ 'ಅ'	ಹಿಂದುಳಿದ ವರ್ಗ 'ಅ' ಮಹಿಳೆ	ಹಿಂದುಳಿದ ವರ್ಗ 'ಬ'	ಹಿಂದುಳಿದ ವರ್ಗ 'ಬ' ಮಹಿಳೆ	ಸಾಮಾನ್ಯ	ಸಾಮಾನ್ಯ ಮಹಿಳೆ
1	2	3	4	5	6	7	8	9	10	11	12	13	14
1	ಜಕ್ಕನಹಳ್ಳಿ	2	ಅನುಸೂಚಿತ ಜಾತಿ ಮಹಿಳೆ ಸಾಮಾನ್ಯ		1							1	
2	ಕಣಿವೆ ಮನೆ	2	ಅನುಸೂಚಿತ ಜಾತಿ ಮಹಿಳೆ ಸಾಮಾನ್ಯ		1							1	
3	ಪುಣೇದಹಳ್ಳಿ	4	ಅನುಸೂಚಿತ ಜಾತಿ ಅನುಸೂಚಿತ ಪಂಗಡ ಮಹಿಳೆ	1			1						

ಕ್ಷೇತ್ರದ ಸಂಖ್ಯೆ	ಪ್ರಾದೇಶಿಕ ಚುನಾವಣಾ ಕ್ಷೇತ್ರದ ಹೆಸರು	ಒಟ್ಟು ಸ್ಥಾನಗಳು	ಮೀಸಲಿರಿಸಿದ ಸ್ಥಾನಗಳು	ಅನುಸೂಚಿತ ಜಾತಿ	ಅನುಸೂಚಿತ ಮಹಿಳೆ	ಅನುಸೂಚಿತ ಪಂಗಡ	ಅನುಸೂಚಿತ ಪಂಗಡ ಮಹಿಳೆ	ಹಿಂದುಳಿದ ವರ್ಗ 'ಅ'	ಹಿಂದುಳಿದ ವರ್ಗ 'ಅ' ಮಹಿಳೆ	ಹಿಂದುಳಿದ ವರ್ಗ 'ಬ'	ಹಿಂದುಳಿದ ವರ್ಗ 'ಬ' ಮಹಿಳೆ	ಸಾಮಾನ್ಯ	ಸಾಮಾನ್ಯ ಮಹಿಳೆ
1	2	3	4	5	6	7	8	9	10	11	12	13	14
			ಸಾಮಾನ್ಯ									1	
			ಸಾಮಾನ್ಯ ಮಹಿಳೆ										1
4	ಸಂಡ	3	ಅನುಸೂಚಿತ ಜಾತಿ	1									
			ಅನುಸೂಚಿತ ಜಾತಿ ಮಹಿಳೆ		1								
			ಸಾಮಾನ್ಯ ಮಹಿಳೆ										1
		11	ಒಟ್ಟು	2	3	0	1	0	0	0	0	3	2

ಜಿಲ್ಲಾಧಿಕಾರಿ
ಶಿವಮೊಗ್ಗ ಜಿಲ್ಲೆ

ತಾಲ್ಲೂಕಿನ ಹೆಸರು:	ಶಿಕಾರಿಪುರ
ಗ್ರಾಮ ಪಂಚಾಯಿತಿ ಸಂಖ್ಯೆ ಮತ್ತು ಹೆಸರು:	10-ಹಾರೋಗೊಪ್ಪ
ಒಟ್ಟು ಕ್ಷೇತ್ರಗಳ ಸಂಖ್ಯೆ:	06

ಕೊಷ್ಟಕ-1

ಕ್ರಮ ಸಂಖ್ಯೆ	ಪ್ರಾದೇಶಿಕ ಚುನಾವಣಾ ಕ್ಷೇತ್ರದ ಹೆಸರು	ಪ್ರಾದೇಶಿಕ ಚುನಾವಣಾ ಕ್ಷೇತ್ರದ ವ್ಯಾಪ್ತಿ	ಹಂಚಿಕೆಯಾಗಿರುವ ಸ್ಥಾನಗಳು
1	2	3	4
1	ಹಾರೋಗೊಪ್ಪ-1	ಹಾರೋಗೊಪ್ಪ	4
2	ಹಾರೋಗೊಪ್ಪ-2	1 ಎಂ.ಸಿ.ಆರ್.ಪಿ.ಕಾಲೋನಿ 2 ಸಿಡಿಗಿನಹಾಳ್	1
3	ಯರೆಕಟ್ಟೆ	1 ಯರೆಕಟ್ಟೆ, 2 ಸುತ್ತಕಾಂಡೆ (ಬೇ)	1
4	ಹಿರೇಕೊರಲಹಳ್ಳಿ	1 ಹಿರೇಕೊರಲಹಳ್ಳಿ, 2 ಚಿಕ್ಕಕೊರಲಹಳ್ಳಿ	3
5	ಅತ್ತಿಬೈಲು	1 ಅತ್ತಿಬೈಲು 2 ಎಳನೀರುಕೊಪ್ಪ	2
6	ತಟ್ಟೆಹಳ್ಳಿ	1 ತಟ್ಟೆಹಳ್ಳಿ, 2 ಮತ್ತಿಘಟ್ಟ, 3 ಅಂಜನಾಪುರ	3
		ಒಟ್ಟು	14

ಕೋಷ್ಟಕ-೨

ಪ್ರಾದೇಶಿಕ ಚುನಾವಣಾ ಕ್ಷೇತ್ರಕ್ಕೆ ಮೀಸಲಿರಿಸಿದ ವರ್ಗವಾರು ಸ್ಥಾನಗಳ ವಿವರ

ಕ್ಷೇತ್ರದ ಸಂಖ್ಯೆ	ಪ್ರಾದೇಶಿಕ ಚುನಾವಣಾ ಕ್ಷೇತ್ರದ ಹೆಸರು	ಒಟ್ಟು ಸ್ಥಾನಗಳು	ಮೀಸಲಿರಿಸಿದ ಸ್ಥಾನಗಳು	ಜಾತಿ ಅನುಸೂಚಿತ	ಜಾತಿ ಮಹಿಳೆ	ಪಂಗಡ	ಪಂಗಡ ಮಹಿಳೆ	ಹಿಂದುಳಿದ ವರ್ಗ 'ಅ'	ಹಿಂದುಳಿದ ವರ್ಗ 'ಅ' ಮಹಿಳೆ	ಹಿಂದುಳಿದ ವರ್ಗ 'ಬ'	ಹಿಂದುಳಿದ ವರ್ಗ 'ಬ' ಮಹಿಳೆ	ಸಾಮಾನ್ಯ	ಸಾಮಾನ್ಯ ಮಹಿಳೆ
1	2	3	4	5	6	7	8	9	10	11	12	13	14
1	ಹಾರೋಗೊಪ್ಪ-1	4	ಅನುಸೂಚಿತ ಜಾತಿ ಮಹಿಳೆ		1								
			ಸಾಮಾನ್ಯ									2	
			ಸಾಮಾನ್ಯ ಮಹಿಳೆ										1
2	ಹಾರೋಗೊಪ್ಪ-2	1	ಅನುಸೂಚಿತ ಜಾತಿ ಮಹಿಳೆ		1								
3	ಯರೆಕಟ್ಟೆ	1	ಅನುಸೂಚಿತ ಪಂಗಡ ಮಹಿಳೆ				1						
4	ಹಿರೇಕೂರಲಹಳ್ಳಿ	3	ಅನುಸೂಚಿತ ಜಾತಿ	1									
			ಸಾಮಾನ್ಯ									1	
			ಸಾಮಾನ್ಯ ಮಹಿಳೆ										1
5	ಅತ್ತಿಬೈಲು	2	ಅನುಸೂಚಿತ ಜಾತಿ	1									
			ಅನುಸೂಚಿತ ಜಾತಿ ಮಹಿಳೆ		1								
6	ತಟ್ಟೆಹಳ್ಳಿ	3	ಅನುಸೂಚಿತ ಜಾತಿ	1									
			ಅನುಸೂಚಿತ ಜಾತಿ ಮಹಿಳೆ		1								
			ಸಾಮಾನ್ಯ									1	
		14	ಒಟ್ಟು	3	4	0	1	0	0	0	0	4	2

ಜಿಲ್ಲಾಧಿಕಾರಿ
ಶಿವಮೊಗ್ಗ ಜಿಲ್ಲೆ

ತಾಲ್ಲೂಕಿನ ಹೆಸರು:	ಶಿಕಾರಿಪುರ
ಗ್ರಾಮ ಪಂಚಾಯಿತಿ ಸಂಖ್ಯೆ ಮತ್ತು ಹೆಸರು:	11-ತರಲಘಟ್ಟ
ಒಟ್ಟು ಕ್ಷೇತ್ರಗಳ ಸಂಖ್ಯೆ:	07

ಕೋಷ್ಟಕ-1

ಕ್ರಮ ಸಂಖ್ಯೆ	ಪ್ರಾದೇಶಿಕ ಚುನಾವಣಾ ಕ್ಷೇತ್ರದ ಹೆಸರು	ಪ್ರಾದೇಶಿಕ ಚುನಾವಣಾ ಕ್ಷೇತ್ರದ ವ್ಯಾಪ್ತಿ	ಹಂಚಿಕೆಯಾಗಿರುವ ಸ್ಥಾನಗಳು
1	2	3	4
1	ತರಲಘಟ್ಟ	ತರಲಘಟ್ಟ	4
2	ತರಲಘಟ್ಟ ಕ್ಯಾಂಪ್	1 ತರಲಘಟ್ಟ ಕ್ಯಾಂಪ್ 2 ನಂದಿಹಳ್ಳಿ	1
3	ಭದ್ರಾಪುರ-1	1 ಶಿಕಾರಿಪುರ ಭದ್ರಾಪುರ ರಸ್ತೆಯ ಬಲಭಾಗ 2 ಲಿಂಗಾಯಿತರ ಬೀದಿ 3 ಬ್ಯಾಡರ ಕೇರಿ 4 ಎ.ಕೆ ಕಾಲೋನಿ	3
4	ಭದ್ರಾಪುರ-2	ಬೋವಿ ಕಾಲೋನಿ 2,3,4,5 ನೇ ಕ್ರಾಸ್	2
5	ದೊಡ್ಡಜೋಗಿಹಳ್ಳಿ	ದೊಡ್ಡಜೋಗಿಹಳ್ಳಿ	2
6	ತಿಮ್ಮಾಪುರ	ತಿಮ್ಮಾಪುರ	3

ಕ್ರಮ ಸಂಖ್ಯೆ	ಪ್ರಾದೇಶಿಕ ಚುನಾವಣಾ ಕ್ಷೇತ್ರದ ಹೆಸರು	ಪ್ರಾದೇಶಿಕ ಚುನಾವಣಾ ಕ್ಷೇತ್ರದ ವ್ಯಾಪ್ತಿ	ಹಂಚಿಕೆಯಾಗಿರುವ ಸ್ಥಾನಗಳು
1	2	3	4
7	ದೂಪದಹಳ್ಳಿ	1.ಹಳೆ ದೂಪದಹಳ್ಳಿ 2.ಹೊಸ ದೂಪದಹಳ್ಳಿ	1
		ಒಟ್ಟು	16

ಕೋಷ್ಟಕ-2

ಪ್ರಾದೇಶಿಕ ಚುನಾವಣಾ ಕ್ಷೇತ್ರಕ್ಕೆ ಮೀಸಲಿರಿಸಿದ ವರ್ಗವಾರು ಸ್ಥಾನಗಳ ವಿವರ

ಕ್ಷೇತ್ರದ ಸಂಖ್ಯೆ	ಪ್ರಾದೇಶಿಕ ಚುನಾವಣಾ ಕ್ಷೇತ್ರದ ಹೆಸರು	ಒಟ್ಟು ಸ್ಥಾನಗಳು	ಮೀಸಲಿರಿಸಿದ ಸ್ಥಾನಗಳು	ಅನುಸೂಚಿತ ಜಾತಿ	ಅನುಸೂಚಿತ ಮಹಿಳೆ	ಅನುಸೂಚಿತ ಪಂಗಡ	ಅನುಸೂಚಿತ ಪಂಗಡ ಮಹಿಳೆ	ಹಿಂದುಳಿದ ವರ್ಗ 'ಅ'	ಹಿಂದುಳಿದ ವರ್ಗ 'ಅ' ಮಹಿಳೆ	ಹಿಂದುಳಿದ ವರ್ಗ 'ಬ'	ಹಿಂದುಳಿದ ವರ್ಗ 'ಬ' ಮಹಿಳೆ	ಸಾಮಾನ್ಯ	ಸಾಮಾನ್ಯ ಮಹಿಳೆ
1	2	3	4	5	6	7	8	9	10	11	12	13	14
1	ತರಲಘಟ್ಟ	4	ಅನುಸೂಚಿತ ಜಾತಿ ಮಹಿಳೆ ಅನುಸೂಚಿತ ಪಂಗಡ ಮಹಿಳೆ ಸಾಮಾನ್ಯ ಸಾಮಾನ್ಯ ಮಹಿಳೆ		1		1					1	1
2	ತರಲಘಟ್ಟ ಕ್ಯಾಂಪ್	1	ಅನುಸೂಚಿತ ಜಾತಿ	1									
3	ಭದ್ರಾಪುರ-1	3	ಅನುಸೂಚಿತ ಜಾತಿ ಅನುಸೂಚಿತ ಪಂಗಡ ಸಾಮಾನ್ಯ ಮಹಿಳೆ	1		1							1
4	ಭದ್ರಾಪುರ-2	2	ಅನುಸೂಚಿತ ಜಾತಿ ಮಹಿಳೆ ಸಾಮಾನ್ಯ		1							1	
5	ದೊಡ್ಡಜೋಗಿಹಳ್ಳಿ	2	ಅನುಸೂಚಿತ ಜಾತಿ ಮಹಿಳೆ ಸಾಮಾನ್ಯ		1							1	
6	ತಿಮ್ಮಾಪುರ	3	ಅನುಸೂಚಿತ ಜಾತಿ ಅನುಸೂಚಿತ ಜಾತಿ ಮಹಿಳೆ ಸಾಮಾನ್ಯ	1		1						1	
7	ದೂಪದಹಳ್ಳಿ	1	ಸಾಮಾನ್ಯ ಮಹಿಳೆ										1
		16	ಒಟ್ಟು	3	4	1	1	0	0	0	0	4	3

ಜಿಲ್ಲಾಧಿಕಾರಿ
ಶಿವಮೊಗ್ಗ ಜಿಲ್ಲೆ

ಕ್ರಮ ಸಂಖ್ಯೆ	ಪ್ರಾದೇಶಿಕ ಚುನಾವಣಾ ಕ್ಷೇತ್ರದ ಹೆಸರು	ಒಟ್ಟು ಸ್ಥಾನಗಳು	ಮೀಸಲಿರಿಸಿದ ಸ್ಥಾನಗಳು	ಅನುಸೂಚಿತ ಜಾತಿ	ಅನುಸೂಚಿತ ಜಾತಿ ಮಹಿಳೆ	ಅನುಸೂಚಿತ ಪಂಗಡ	ಅನುಸೂಚಿತ ಪಂಗಡ ಮಹಿಳೆ	ಹಿಂದುಳಿದ ವರ್ಗ 'ಅ'	ಹಿಂದುಳಿದ ವರ್ಗ 'ಅ' ಮಹಿಳೆ	ಹಿಂದುಳಿದ ವರ್ಗ 'ಬ'	ಹಿಂದುಳಿದ ವರ್ಗ 'ಬ' ಮಹಿಳೆ	ಸಾಮಾನ್ಯ	ಸಾಮಾನ್ಯ ಮಹಿಳೆ
1	2	3	4	5	6	7	8	9	10	11	12	13	14
4	ಗಾಮ 4	2	ಹಿಂದುಳಿದ ವರ್ಗ 'ಅ' ಮಹಿಳೆ ಸಾಮಾನ್ಯ						1			1	
		10	ಒಟ್ಟು	0	1	0	1	0	2	1	0	4	1

ಜಿಲ್ಲಾಧಿಕಾರಿ
ಶಿವಮೊಗ್ಗ ಜಿಲ್ಲೆ

ತಾಲ್ಲೂಕಿನ ಹೆಸರು:	ಶಿಕಾರಿಪುರ
ಗ್ರಾಮ ಪಂಚಾಯತಿ ಸಂಖ್ಯೆ ಮತ್ತು ಹೆಸರು:	13-ಹಿತ್ತಲ
ಒಟ್ಟು ಕ್ಷೇತ್ರಗಳ ಸಂಖ್ಯೆ:	03

ಕೋಷ್ಟಕ-1

ಕ್ರಮ ಸಂಖ್ಯೆ	ಪ್ರಾದೇಶಿಕ ಚುನಾವಣಾ ಕ್ಷೇತ್ರದ ಹೆಸರು	ಪ್ರಾದೇಶಿಕ ಚುನಾವಣಾ ಕ್ಷೇತ್ರದ ವ್ಯಾಪ್ತಿ	ಹಂಚಿಕೆಯಾಗಿರುವ ಸ್ಥಾನಗಳು
1	2	3	4
1	ಹಿತ್ತಲ-1	ಪೂರ್ವ : ಶಾಲಾ ಕೊಠಡಿ ಪಶ್ಚಿಮ : ಖಾಲಿ ನಿವೇಶನ ಉತ್ತರ : ಶಾಲಾ ಕೊಠಡಿ, ದಕ್ಷಿಣ : ಪಿ.ಡ.ಬ್ಲು.ಡಿ ರಸ್ತೆ	4
2	ಹಿತ್ತಲ-2	ಪೂರ್ವ : ಸರ್ಕಾರಿ ಕಾಲೇಜು ಪಶ್ಚಿಮ : ಶಾಲಾ ಕೊಠಡಿ ಉತ್ತರ : ಖಾಲಿ ನಿವೇಶನ, ದಕ್ಷಿಣ : ಖಾಲಿ ನಿವೇಶನ	3
3	ಹುಣಸಕೊಪ್ಪ	ಹುಣಸಕೊಪ್ಪ	2
		ಒಟ್ಟು	9

ಕೋಷ್ಟಕ-2

ಪ್ರಾದೇಶಿಕ ಚುನಾವಣಾ ಕ್ಷೇತ್ರಕ್ಕೆ ಮೀಸಲಿರಿಸಿದ ವರ್ಗವಾರು ಸ್ಥಾನಗಳ ವಿವರ

ಕ್ರಮ ಸಂಖ್ಯೆ	ಪ್ರಾದೇಶಿಕ ಚುನಾವಣಾ ಕ್ಷೇತ್ರದ ಹೆಸರು	ಒಟ್ಟು ಸ್ಥಾನಗಳು	ಮೀಸಲಿರಿಸಿದ ಸ್ಥಾನಗಳು	ಅನುಸೂಚಿತ ಜಾತಿ	ಅನುಸೂಚಿತ ಜಾತಿ ಮಹಿಳೆ	ಅನುಸೂಚಿತ ಪಂಗಡ	ಅನುಸೂಚಿತ ಪಂಗಡ ಮಹಿಳೆ	ಹಿಂದುಳಿದ ವರ್ಗ 'ಅ'	ಹಿಂದುಳಿದ ವರ್ಗ 'ಅ' ಮಹಿಳೆ	ಹಿಂದುಳಿದ ವರ್ಗ 'ಬ'	ಹಿಂದುಳಿದ ವರ್ಗ 'ಬ' ಮಹಿಳೆ	ಸಾಮಾನ್ಯ	ಸಾಮಾನ್ಯ ಮಹಿಳೆ
1	2	3	4	5	6	7	8	9	10	11	12	13	14
1	ಹಿತ್ತಲ 1	4	ಹಿಂದುಳಿದ ವರ್ಗ 'ಅ' ಮಹಿಳೆ ಸಾಮಾನ್ಯ						1			2	
			ಸಾಮಾನ್ಯ ಮಹಿಳೆ										1
2	ಹಿತ್ತಲ 2	3	ಅನುಸೂಚಿತ ಪಂಗಡ ಮಹಿಳೆ				1						

ಕ್ಷೇತ್ರದ ಸಂಖ್ಯೆ	ಪ್ರಾದೇಶಿಕ ಚುನಾವಣಾ ಕ್ಷೇತ್ರದ ಹೆಸರು	ಒಟ್ಟು ಸ್ಥಾನಗಳು	ಮೀಸಲಿರಿಸಿದ ಸ್ಥಾನಗಳು	ಅನುಸೂಚಿತ ಜಾತಿ	ಅನುಸೂಚಿತ ಮಹಿಳೆ	ಅನುಸೂಚಿತ ಪಂಗಡ	ಅನುಸೂಚಿತ ಪಂಗಡ ಮಹಿಳೆ	ಹಿಂದುಳಿದ ವರ್ಗ 'ಅ'	ಹಿಂದುಳಿದ ವರ್ಗ 'ಅ' ಮಹಿಳೆ	ಹಿಂದುಳಿದ ವರ್ಗ 'ಬ'	ಹಿಂದುಳಿದ ವರ್ಗ 'ಬ' ಮಹಿಳೆ	ಸಾಮಾನ್ಯ	ಸಾಮಾನ್ಯ ಮಹಿಳೆ
1	2	3	4	5	6	7	8	9	10	11	12	13	14
			ಹಿಂದುಳಿದ ವರ್ಗ 'ಅ'					1					
			ಸಾಮಾನ್ಯ ಮಹಿಳೆ										1
3	ಹುಣಸೆಕೊಪ್ಪ	2	ಅನುಸೂಚಿತ ಜಾತಿ ಮಹಿಳೆ		1								
			ಸಾಮಾನ್ಯ									1	
		9	ಒಟ್ಟು	0	1	0	1	1	1	0	0	3	2

ಜಿಲ್ಲಾಧಿಕಾರಿ
ಶಿವಮೊಗ್ಗ ಜಿಲ್ಲೆ

ತಾಲ್ಲೂಕಿನ ಹೆಸರು:	ಶಿಕಾರಿಪುರ
ಗ್ರಾಮ ಪಂಚಾಯಿತಿ ಸಂಖ್ಯೆ ಮತ್ತು ಹೆಸರು:	14-ಅರಿಶಿಣಗೆರೆ
ಒಟ್ಟು ಕ್ಷೇತ್ರಗಳ ಸಂಖ್ಯೆ:	03

ಕೋಷ್ಟಕ-1

ಕ್ರಮ ಸಂಖ್ಯೆ	ಪ್ರಾದೇಶಿಕ ಚುನಾವಣಾ ಕ್ಷೇತ್ರದ ಹೆಸರು	ಪ್ರಾದೇಶಿಕ ಚುನಾವಣಾ ಕ್ಷೇತ್ರದ ವ್ಯಾಪ್ತಿ	ಹಂಚಿಕೆಯಾಗಿರುವ ಸ್ಥಾನಗಳು
1	2	3	4
1	ಅರಿಶಿಣಗೆರೆ-1	ಪೂರ್ವ : ಸರ್ಕಾರಿ ಕಾಲೇಜು ಪಶ್ಚಿಮ : ಶಾಲಾ ಕೊಠಡಿ ಉತ್ತರ : ಖಾಲಿ ನಿವೇಶನ ದಕ್ಷಿಣ : ಖಾಲಿ ನಿವೇಶನ	3
2	ಅರಿಶಿಣಗೆರೆ-2	ಪೂರ್ವ : ಸರ್ಕಾರಿ ಕಾಲೇಜು ಪಶ್ಚಿಮ : ಶಾಲಾ ಕೊಠಡಿ ಉತ್ತರ : ಖಾಲಿ ನಿವೇಶನ ದಕ್ಷಿಣ : ಖಾಲಿ ನಿವೇಶನ	4
3	ಯರೇಕೊಪ್ಪ	1 ಯರೇಕೊಪ್ಪ 2 ಲಕ್ಷೀಪುರ (ಗೊಬ್ಬರದ ಹೊಂಡ)	1
		ಒಟ್ಟು	8

ಕೋಷ್ಟಕ-2
ಪ್ರಾದೇಶಿಕ ಚುನಾವಣಾ ಕ್ಷೇತ್ರಕ್ಕೆ ಮೀಸಲಿರಿಸಿದ ವರ್ಗವಾರು ಸ್ಥಾನಗಳ ವಿವರ

ಕ್ಷೇತ್ರದ ಸಂಖ್ಯೆ	ಪ್ರಾದೇಶಿಕ ಚುನಾವಣಾ ಕ್ಷೇತ್ರದ ಹೆಸರು	ಒಟ್ಟು ಸ್ಥಾನಗಳು	ಮೀಸಲಿರಿಸಿದ ಸ್ಥಾನಗಳು	ಅನುಸೂಚಿತ ಜಾತಿ	ಅನುಸೂಚಿತ ಜಾತಿ ಮಹಿಳೆ	ಅನುಸೂಚಿತ ಪಂಗಡ	ಅನುಸೂಚಿತ ಪಂಗಡ ಮಹಿಳೆ	ಹಿಂದುಳಿದ ವರ್ಗ 'ಅ'	ಹಿಂದುಳಿದ ವರ್ಗ 'ಅ' ಮಹಿಳೆ	ಹಿಂದುಳಿದ ವರ್ಗ 'ಬ'	ಹಿಂದುಳಿದ ವರ್ಗ 'ಬ' ಮಹಿಳೆ	ಸಾಮಾನ್ಯ	ಸಾಮಾನ್ಯ ಮಹಿಳೆ
1	2	3	4	5	6	7	8	9	10	11	12	13	14
1	ಅರಿಶೀಣಗೆರೆ-1	3	ಅನುಸೂಚಿತ ಜಾತಿ ಮಹಿಳೆ ಹಿಂದುಳಿದ ವರ್ಗ 'ಅ' ಸಾಮಾನ್ಯ		1			1				1	
2	ಅರಿಶೀಣಗೆರೆ-2	4	ಅನುಸೂಚಿತ ಪಂಗಡ ಮಹಿಳೆ ಹಿಂದುಳಿದ ವರ್ಗ 'ಅ' ಮಹಿಳೆ ಸಾಮಾನ್ಯ ಸಾಮಾನ್ಯ ಮಹಿಳೆ			1			1			1	1
3	ಯರೇಕೋಪ್ಪ	1	ಸಾಮಾನ್ಯ									1	
		8	ಒಟ್ಟು		1		1	1	1			3	1

ಜಿಲ್ಲಾಧಿಕಾರಿ
ಶಿವಮೊಗ್ಗ ಜಿಲ್ಲೆ

ತಾಲ್ಲೂಕಿನ ಹೆಸರು:	ಶಿಕಾರಿಪುರ
ಗ್ರಾಮ ಪಂಚಾಯತಿ ಸಂಖ್ಯೆ ಮತ್ತು ಹೆಸರು:	15-ಈಸೂರು
ಒಟ್ಟು ಕ್ಷೇತ್ರಗಳ ಸಂಖ್ಯೆ:	04

ಕೋಷ್ಟಕ-1

ಕ್ರಮ ಸಂಖ್ಯೆ	ಪ್ರಾದೇಶಿಕ ಚುನಾವಣಾ ಕ್ಷೇತ್ರದ ಹೆಸರು	ಪ್ರಾದೇಶಿಕ ಚುನಾವಣಾ ಕ್ಷೇತ್ರದ ವ್ಯಾಪ್ತಿ	ಹಂಚಿಕೆಯಾಗಿರುವ ಸ್ಥಾನಗಳು
1	2	3	4
1	ಈಸೂರು-1	ಪೂರ್ವ : ತಾವರೆ ಹೊಂಡ ಬೀದಿ ಪಶ್ಚಿಮ : ಮಾರಿಕಾಂಬ ರಸ್ತೆ ಉತ್ತರ : ಚಿಕ್ಕಜೋಗಿಹಳ್ಳಿ ನೀರಿನ ಟ್ಯಾಂಕ್ ದಕ್ಷಿಣ : ಸ್ಮಾರಕ ಭವನ	4
2	ಈಸೂರು-2	ಪೂರ್ವ : ಛಾನಲ್ ಮತ್ತು ಹಿಡುವಳಿ ಜಮೀನು ಪಶ್ಚಿಮ : ವಿದ್ಯಾನಗರ ಕೊನೆಯ ಬೀದಿ ಉತ್ತರ : ವಿದ್ಯಾನಗರ ದಕ್ಷಿಣ : ಹಿಡುವಳಿ ಜಮೀನು	4
3	ಈಸೂರು-3	ಪೂರ್ವ : ಶಿವಮೊಗ್ಗ ದಿಂದ ಶಿಕಾರಿಪುರ ಹೋಗುವ ರಸ್ತೆ ಪಶ್ಚಿಮ : ಗೌರಿ ಶಂಕರ ಬೀದಿ ಉತ್ತರ : ಈಸೂರು ಮುಖ್ಯ ರಸ್ತೆ ದಕ್ಷಿಣ : ಸ್ಮಾರಕ ಭವನ	2

ಕ್ರಮ ಸಂಖ್ಯೆ	ಪ್ರಾದೇಶಿಕ ಚುನಾವಣಾ ಕ್ಷೇತ್ರದ ಹೆಸರು	ಪ್ರಾದೇಶಿಕ ಚುನಾವಣಾ ಕ್ಷೇತ್ರದ ವ್ಯಾಪ್ತಿ	ಹಂಚಿಕೆಯಾಗಿರುವ ಸ್ಥಾನಗಳು
1	2	3	4
4	ಈಸೂರು-4	ಪೂರ್ವ : ಸರ್ಕಲ್ ಪಶ್ಚಿಮ : ಹಿಡುವಳಿ ಜಮೀನು ಉತ್ತರ : ಸ್ಮಾರಕ ಭವನ ದಕ್ಷಿಣ : ಚಂಪಾವತಿ ನಗರ	2
		ಒಟ್ಟು	12

ಕೋಷ್ಟಕ-2

ಪ್ರಾದೇಶಿಕ ಚುನಾವಣಾ ಕ್ಷೇತ್ರಕ್ಕೆ ಮೀಸಲಿರಿಸಿದ ವರ್ಗವಾರು ಸ್ಥಾನಗಳ ವಿವರ

ಕ್ಷೇತ್ರದ ಸಂಖ್ಯೆ	ಪ್ರಾದೇಶಿಕ ಚುನಾವಣಾ ಕ್ಷೇತ್ರದ ಹೆಸರು	ಒಟ್ಟು ಸ್ಥಾನಗಳು	ಮೀಸಲಿರಿಸಿದ ಸ್ಥಾನಗಳು	ಮೀಸಲಿರಿಸಿದ ವರ್ಗಗಳ ವಿವರ									
				ಅನುಸೂಚಿತ ಜಾತಿ	ಅನುಸೂಚಿತ ಮಹಿಳೆ	ಅನುಸೂಚಿತ ಪಂಗಡ	ಅನುಸೂಚಿತ ಪಂಗಡ ಮಹಿಳೆ	ಹಿಂದುಳಿದ ವರ್ಗ 'ಅ'	ಹಿಂದುಳಿದ ವರ್ಗ 'ಅ' ಮಹಿಳೆ	ಹಿಂದುಳಿದ ವರ್ಗ 'ಬ'	ಹಿಂದುಳಿದ ವರ್ಗ 'ಬ' ಮಹಿಳೆ	ಸಾಮಾನ್ಯ	ಸಾಮಾನ್ಯ ಮಹಿಳೆ
1	2	3	4	5	6	7	8	9	10	11	12	13	14
1	ಈಸೂರು-1	4	ಹಿಂದುಳಿದ ವರ್ಗ 'ಅ' ಮಹಿಳೆ						1				
			ಸಾಮಾನ್ಯ									2	
			ಸಾಮಾನ್ಯ ಮಹಿಳೆ										1
2	ಈಸೂರು-2	4	ಹಿಂದುಳಿದ ವರ್ಗ 'ಅ' ಮಹಿಳೆ						1				
			ಹಿಂದುಳಿದ ವರ್ಗ 'ಬ'							1			
			ಸಾಮಾನ್ಯ									1	
			ಸಾಮಾನ್ಯ ಮಹಿಳೆ										1
3	ಈಸೂರು-3	2	ಅನುಸೂಚಿತ ಪಂಗಡ ಮಹಿಳೆ				1						
			ಸಾಮಾನ್ಯ									1	
4	ಈಸೂರು-4	2	ಅನುಸೂಚಿತ ಜಾತಿ ಮಹಿಳೆ		1								
			ಹಿಂದುಳಿದ ವರ್ಗ 'ಅ'					1					
		12	ಒಟ್ಟು	0	1	0	1	1	2	1	0	4	2

ಜಿಲ್ಲಾಧಿಕಾರಿ
ಶಿವಮೊಗ್ಗ ಜಿಲ್ಲೆ

ತಾಲ್ಲೂಕಿನ ಹೆಸರು:	ಶಿಕಾರಿಪುರ
ಗ್ರಾಮ ಪಂಚಾಯತಿ ಸಂಖ್ಯೆ ಮತ್ತು ಹೆಸರು:	16-ಚುರ್ಚುಗುಂಡಿ
ಒಟ್ಟು ಕ್ಷೇತ್ರಗಳ ಸಂಖ್ಯೆ:	03

ಕೋಷ್ಟಕ-1

ಕ್ರಮ ಸಂಖ್ಯೆ	ಪ್ರಾದೇಶಿಕ ಚುನಾವಣಾ ಕ್ಷೇತ್ರದ ಹೆಸರು	ಪ್ರಾದೇಶಿಕ ಚುನಾವಣಾ ಕ್ಷೇತ್ರದ ವ್ಯಾಪ್ತಿ	ಹಂಚಿಕೆಯಾಗಿರುವ ಸ್ಥಾನಗಳು
1	2	3	4
1	ಚುರ್ಚುಗುಂಡಿ-1	ಪೂರ್ವ : ಹಿಡುವಳಿ ಜಮೀನು ಪಶ್ಚಿಮ : ಹಿಡುವಳಿ ಜಮೀನು ಉತ್ತರ : ಚುರ್ಚುಗುಂಡಿ ಇಂದ ಶಿಕಾರಿಪುರಕ್ಕೆ ಹೋಗುವ ರಸ್ತೆ, ದಕ್ಷಿಣ : ಸರ್ಕಾರಿ ರಸ್ತೆ	3
2	ಚುರ್ಚುಗುಂಡಿ-1	ಪೂರ್ವ : ಮತ್ತಿಗಟ್ಟ ಹೋಗುವ ರಸ್ತೆ ಪಶ್ಚಿಮ : ಹಿಡುವಳಿ ಜಮೀನು ಉತ್ತರ : ಚುರ್ಚುಗುಂಡಿ ಇಂದ ಶಿಕಾರಿಪುರಕ್ಕೆ ಹೋಗುವ ರಸ್ತೆ, ದಕ್ಷಿಣ : ಸರ್ಕಾರಿ ರಸ್ತೆ, ಸನ್ಯಾಸಿಕೊಪ್ಪ	3
3	ಚಿಕ್ಕಜೋಗಿಹಳ್ಳಿ	ಚಿಕ್ಕಜೋಗಿಹಳ್ಳಿ	3
		ಒಟ್ಟು	9

ಕೋಷ್ಟಕ-2

ಪ್ರಾದೇಶಿಕ ಚುನಾವಣಾ ಕ್ಷೇತ್ರಕ್ಕೆ ಮೀಸಲಿರಿಸಿದ ವರ್ಗವಾರು ಸ್ಥಾನಗಳ ವಿವರ

ಕ್ಷೇತ್ರದ ಸಂಖ್ಯೆ	ಪ್ರಾದೇಶಿಕ ಚುನಾವಣಾ ಕ್ಷೇತ್ರದ ಹೆಸರು	ಒಟ್ಟು ಸ್ಥಾನಗಳು	ಮೀಸಲಿರಿಸಿದ ಸ್ಥಾನಗಳು	ಅನುಸೂಚಿತ ಜಾತಿ ಮತ್ತು ಪಂಗಡ										
				ಅನುಸೂಚಿತ ಜಾತಿ	ಅನುಸೂಚಿತ ಜಾತಿ ಮಹಿಳೆ	ಅನುಸೂಚಿತ ಪಂಗಡ	ಅನುಸೂಚಿತ ಪಂಗಡ ಮಹಿಳೆ	ಹಿಂದುಳಿದ ವರ್ಗ 'ಅ'	ಹಿಂದುಳಿದ ವರ್ಗ 'ಅ' ಮಹಿಳೆ	ಹಿಂದುಳಿದ ವರ್ಗ 'ಬ'	ಹಿಂದುಳಿದ ವರ್ಗ 'ಬ' ಮಹಿಳೆ	ಸಾಮಾನ್ಯ	ಸಾಮಾನ್ಯ ಮಹಿಳೆ	
1	2	3	4	5	6	7	8	9	10	11	12	13	14	
1	ಚುರ್ಚುಗುಂಡಿ-1	3	ಅನುಸೂಚಿತ ಜಾತಿ ಮಹಿಳೆ		1									
			ಸಾಮಾನ್ಯ									1		
			ಸಾಮಾನ್ಯ ಮಹಿಳೆ											1
2	ಚುರ್ಚುಗುಂಡಿ-2	3	ಅನುಸೂಚಿತ ಜಾತಿ	1										
			ಅನುಸೂಚಿತ ಪಂಗಡ ಮಹಿಳೆ				1							
			ಸಾಮಾನ್ಯ										1	
3	ಚಿಕ್ಕಜೋಗಿಹಳ್ಳಿ	3	ಹಿಂದುಳಿದ ವರ್ಗ 'ಅ' ಮಹಿಳೆ						1					
			ಸಾಮಾನ್ಯ										1	
			ಸಾಮಾನ್ಯ ಮಹಿಳೆ											1
		9	ಒಟ್ಟು	1	1		1		1			3	2	

ಜಿಲ್ಲಾಧಿಕಾರಿ
ಶಿವಮೊಗ್ಗ ಜಿಲ್ಲೆ

1	2	3	4	5	6	7	8	9	10	11	12	13	14
4	ಅಡಗಂಟಿ	3	ಹಿಂದುಳಿದ ವರ್ಗ 'ಅ' ಮಹಿಳೆ ಹಿಂದುಳಿದ ವರ್ಗ 'ಬ' ಸಾಮಾನ್ಯ						1				
		12	ಒಟ್ಟು	1	1	0	1	0	2	1	0	4	2

ಜಿಲ್ಲಾಧಿಕಾರಿ
ಶಿವಮೊಗ್ಗ ಜಿಲ್ಲೆ

ತಾಲ್ಲೂಕಿನ ಹೆಸರು:	ಶಿಕಾರಿಪುರ
ಗ್ರಾಮ ಪಂಚಾಯಿತಿ ಸಂಖ್ಯೆ ಮತ್ತು ಹೆಸರು:	18-ಸುಣ್ಣದಕೊಪ್ಪ
ಒಟ್ಟು ಕ್ಷೇತ್ರಗಳ ಸಂಖ್ಯೆ:	05

ಕೋಷ್ಟಕ-1

ಕ್ರಮ ಸಂಖ್ಯೆ	ಪ್ರಾದೇಶಿಕ ಚುನಾವಣಾ ಕ್ಷೇತ್ರದ ಹೆಸರು	ಪ್ರಾದೇಶಿಕ ಚುನಾವಣಾ ಕ್ಷೇತ್ರದ ವ್ಯಾಪ್ತಿ	ಹಂಚಿಕೆಯಾಗಿರುವ ಸ್ಥಾನಗಳು
1	2	3	4
1	ಸುಣ್ಣದಕೊಪ್ಪ	ಸುಣ್ಣದಕೊಪ್ಪ	3
2	ತಡಸನಹಳ್ಳಿ	ತಡಸನಹಳ್ಳಿ	4
3	ಕಡೆನಂದಿಹಳ್ಳಿ 1	ಪೂರ್ವ : ಚನ್ನಹಳ್ಳಿ ತಾಂಡದ ಗಡಿ ಪಶ್ಚಿಮ : ತಡಸನಹಳ್ಳಿಗಡಿ ಉತ್ತರ : ಕಾಲುವೆ ಹಳ್ಳಿ ಮತ್ತು ಕೊಲಂಬಿ ಹೊಂಡ ದಕ್ಷಿಣ : ವರಹ ಗಡಿ	3
4	ಕಡೆನಂದಿಹಳ್ಳಿ 2	ಪೂರ್ವ : ಹಾಲಿನ ಡೈರಿ ಮತ್ತು ಸೊಸೈಟಿ ಪಶ್ಚಿಮ : ಹಂಪೇಶ್ವರ ದೇವಸ್ಥಾನ ಉತ್ತರ : ಪರಮೇಶ್ವರಪ್ಪ ಮನೆಯ ಹಿತ್ತಲು ದಕ್ಷಿಣ : ಅಂಗನವಾಡಿ	2
5	ಬಿದರಕೊಪ್ಪ	1-ಬಿದರಕೊಪ್ಪ, 2-ಸದಾಪುರ	2
		ಒಟ್ಟು	14

ಕೋಷ್ಟಕ-೨
ಪ್ರಾದೇಶಿಕ ಚುನಾವಣಾ ಕ್ಷೇತ್ರಕ್ಕೆ ಮೀಸಲಿರಿಸಿದ ವರ್ಗವಾರು ಸ್ಥಾನಗಳ ವಿವರ

ಕ್ರಮ ಸಂಖ್ಯೆ	ಪ್ರಾದೇಶಿಕ ಚುನಾವಣಾ ಕ್ಷೇತ್ರದ ಹೆಸರು	ಒಟ್ಟು ಸ್ಥಾನಗಳು	ಮೀಸಲಿರಿಸಿದ ಸ್ಥಾನಗಳು	ಜಾತಿ ಅನುಸೂಚಿತ	ಜಾತಿ ಮಹಿಳೆ ಅನುಸೂಚಿತ	ಪಂಗಡ ಅನುಸೂಚಿತ	ಪಂಗಡ ಮಹಿಳೆ ಅನುಸೂಚಿತ	ವರ್ಗ 'ಅ' ಹಿಂದುಳಿದ ವರ್ಗ	ವರ್ಗ 'ಅ' ಮಹಿಳೆ ಹಿಂದುಳಿದ ವರ್ಗ	ವರ್ಗ 'ಬ' ಹಿಂದುಳಿದ ವರ್ಗ	ವರ್ಗ 'ಬ' ಮಹಿಳೆ ಹಿಂದುಳಿದ ವರ್ಗ	ಸಾಮಾನ್ಯ	ಸಾಮಾನ್ಯ ಮಹಿಳೆ
1	2	3	4	5	6	7	8	9	10	11	12	13	14
1	ಸುಣ್ಣದಕೊಪ್ಪ	3	ಅನುಸೂಚಿತ ಜಾತಿ ಮಹಿಳೆ ಸಾಮಾನ್ಯ ಸಾಮಾನ್ಯ ಮಹಿಳೆ		1							1	
2	ತಡಸನಹಳ್ಳಿ	4	ಅನುಸೂಚಿತ ಜಾತಿ ಹಿಂದುಳಿದ ವರ್ಗ 'ಅ' ಮಹಿಳೆ ಸಾಮಾನ್ಯ ಸಾಮಾನ್ಯ ಮಹಿಳೆ	1					1			1	
3	ಕಡೆನಂದಿಹಳ್ಳಿ-1	3	ಅನುಸೂಚಿತ ಪಂಗಡ ಮಹಿಳೆ ಹಿಂದುಳಿದ ವರ್ಗ 'ಅ' ಸಾಮಾನ್ಯ ಮಹಿಳೆ				1		1				1
4	ಕಡೆನಂದಿಹಳ್ಳಿ-2	2	ಸಾಮಾನ್ಯ									2	
5	ಬಿದರಕೊಪ್ಪ	2	ಅನುಸೂಚಿತ ಜಾತಿ ಅನುಸೂಚಿತ ಜಾತಿ ಮಹಿಳೆ	1			1						
		14	ಒಟ್ಟು	2	2	0	1	1	1	0	0	4	3

ಜಿಲ್ಲಾಧಿಕಾರಿ
ಶಿವಮೊಗ್ಗ ಜಿಲ್ಲೆ

ತಾಲ್ಲೂಕಿನ ಹೆಸರು:	ಶಿಕಾರಿಪುರ
ಗ್ರಾಮ ಪಂಚಾಯಿತಿ ಸಂಖ್ಯೆ ಮತ್ತು ಹೆಸರು:	19-ಉಡುಗಣಿ
ಒಟ್ಟು ಕ್ಷೇತ್ರಗಳ ಸಂಖ್ಯೆ:	03

ಕೋಷ್ಟಕ-1

ಕ್ರಮ ಸಂಖ್ಯೆ	ಪ್ರಾದೇಶಿಕ ಚುನಾವಣಾ ಕ್ಷೇತ್ರದ ಹೆಸರು	ಪ್ರಾದೇಶಿಕ ಚುನಾವಣಾ ಕ್ಷೇತ್ರದ ವ್ಯಾಪ್ತಿ	ಹಂಚಿಕೆಯಾಗಿರುವ ಸ್ಥಾನಗಳು
1	2	3	4
1	ಉಡುಗಣಿ-1	ಪೂರ್ವ : ನೇರಲಗಿ ಗ್ರಾಮದ ಗಡಿ ಪಶ್ಚಿಮ : ಕವಡಿ ಗಡಿ ಉತ್ತರ : ಮತಗಟ್ಟೆ ಸಂಖ್ಯೆ 82 ರ ಗಡಿ ದಕ್ಷಿಣ : ಮತಗಟ್ಟೆ ಸಂಖ್ಯೆ 83 ರ ಗಡಿ	4
2	ಉಡುಗಣಿ-2	ಪೂರ್ವ : ಬೆಲವಂತನಕೊಪ್ಪದ ಗ್ರಾಮದ ಗಡಿ ಪಶ್ಚಿಮ : ಹಿರೇಕಸವಿ ಗ್ರಾಮದ ಗಡಿ ಉತ್ತರ : ತಡಗಣಿ ಗ್ರಾಮದ ಗಡಿ ದಕ್ಷಿಣ : ಮತಗಟ್ಟೆ ಸಂಖ್ಯೆ 81 ರ ಗಡಿ	3

ಕ್ರಮ ಸಂಖ್ಯೆ	ಪ್ರಾದೇಶಿಕ ಚುನಾವಣಾ ಕ್ಷೇತ್ರದ ಹೆಸರು	ಪ್ರಾದೇಶಿಕ ಚುನಾವಣಾ ಕ್ಷೇತ್ರದ ವ್ಯಾಪ್ತಿ	ಹಂಚಿಕೆಯಾಗಿರುವ ಸ್ಥಾನಗಳು
1	2	3	4
3	ಉಡುಗಣಿ-3	ಪೂರ್ವ : ಕುಸ್ಕೂರು ಗ್ರಾಮದ ಗಡಿ ಪಶ್ಚಿಮ : ಚಿಟ್ಟೂರು ಗ್ರಾಮದ ಗಡಿ ಉತ್ತರ : ಮತಗಟ್ಟೆ ಸಂಖ್ಯೆ 81 ರ ಗಡಿ ದಕ್ಷಿಣ : ಪುನೇದಹಳ್ಳಿ ಗ್ರಾಮದ ಗಡಿ, ಭದ್ರಾಪುರ	2
		ಒಟ್ಟು	9

ಕೋಷ್ಟಕ-2

ಪ್ರಾದೇಶಿಕ ಚುನಾವಣಾ ಕ್ಷೇತ್ರಕ್ಕೆ ಮೀಸಲಿರಿಸಿದ ವರ್ಗವಾರು ಸ್ಥಾನಗಳ ವಿವರ

ಕ್ಷೇತ್ರದ ಸಂಖ್ಯೆ	ಪ್ರಾದೇಶಿಕ ಚುನಾವಣಾ ಕ್ಷೇತ್ರದ ಹೆಸರು	ಒಟ್ಟು ಸ್ಥಾನಗಳು	ಮೀಸಲಿರಿಸಿದ ಸ್ಥಾನಗಳು	ಜಾತಿ	ಜಾತಿ	ಜಾತಿ	ಜಾತಿ	ಜಾತಿ	ಜಾತಿ	ಜಾತಿ	ಜಾತಿ	ಜಾತಿ	ಜಾತಿ	ಜಾತಿ
				ಅನುಸೂಚಿತ	ಅನುಸೂಚಿತ	ಅನುಸೂಚಿತ	ಅನುಸೂಚಿತ	ಹಿಂದುಳಿದ ವರ್ಗ	ಹಿಂದುಳಿದ ವರ್ಗ	ಹಿಂದುಳಿದ ವರ್ಗ	ಹಿಂದುಳಿದ ವರ್ಗ	ಸಾಮಾನ್ಯ	ಸಾಮಾನ್ಯ	
1	2	3	4	5	6	7	8	9	10	11	12	13	14	
1	ಉಡುಗಣಿ-1	4	ಹಿಂದುಳಿದ ವರ್ಗ 'ಅ' ಮಹಿಳೆ						1					
			ಸಾಮಾನ್ಯ									2		
			ಸಾಮಾನ್ಯ ಮಹಿಳೆ										1	
2	ಉಡುಗಣಿ-2	3	ಅನುಸೂಚಿತ ಪಂಗಡ ಮಹಿಳೆ				1							
			ಸಾಮಾನ್ಯ									1		
			ಸಾಮಾನ್ಯ ಮಹಿಳೆ										1	
3	ಉಡುಗಣಿ-3	2	ಅನುಸೂಚಿತ ಜಾತಿ	1										
			ಅನುಸೂಚಿತ ಜಾತಿ ಮಹಿಳೆ		1									
		9	ಒಟ್ಟು	1	1		1		1			3	2	

ಜಿಲ್ಲಾಧಿಕಾರಿ
ಶಿವಮೊಗ್ಗ ಜಿಲ್ಲೆ

ತಾಲ್ಲೂಕಿನ ಹೆಸರು:	ಶಿಕಾರಿಪುರ
ಗ್ರಾಮ ಪಂಚಾಯತಿ ಸಂಖ್ಯೆ ಮತ್ತು ಹೆಸರು:	20-ಮಂಚಿಕೊಪ್ಪ
ಒಟ್ಟು ಕ್ಷೇತ್ರಗಳ ಸಂಖ್ಯೆ:	05

ಕೋಷ್ಟಕ-1

ಕ್ರಮ ಸಂಖ್ಯೆ	ಪ್ರಾದೇಶಿಕ ಚುನಾವಣಾ ಕ್ಷೇತ್ರದ ಹೆಸರು	ಪ್ರಾದೇಶಿಕ ಚುನಾವಣಾ ಕ್ಷೇತ್ರದ ವ್ಯಾಪ್ತಿ	ಹಂಚಿಕೆಯಾಗಿರುವ ಸ್ಥಾನಗಳು
1	2	3	4
1	ಮಂಚಿಕೊಪ್ಪ 1	ಪೂರ್ವ: ಮುತ್ತಿಗೆ ಮತ್ತು ಉತ್ತರಾಣಿಹಳ್ಳಿ ಗ್ರಾಮದ ಗಡಿ ಪಶ್ಚಿಮ : ಬೆಲವಂತನಕೊಪ್ಪ ಉತ್ತರ : ಶಿರಾಳಕೊಪ್ಪ ಹಿರೇಕೇರೂರು ರಸ್ತೆ ದಕ್ಷಿಣ : ಹಿರೇಜಂಬೂರು ಗಡಿ	3
2	ಮಂಚಿಕೊಪ್ಪ 2	ಪೂರ್ವ : ಮುತ್ತಿಗೆ ಗಡಿ ಪಶ್ಚಿಮ : ಹಕ್ಕಳಿ ಗಡಿ ಉತ್ತರ : ಮುಗಳಿಕೊಪ್ಪ ಗಡಿ	4

ಕ್ರಮ ಸಂಖ್ಯೆ	ಪ್ರಾದೇಶಿಕ ಚುನಾವಣಾ ಕ್ಷೇತ್ರದ ಹೆಸರು	ಪ್ರಾದೇಶಿಕ ಚುನಾವಣಾ ಕ್ಷೇತ್ರದ ವ್ಯಾಪ್ತಿ	ಹಂಚಿಕೆಯಾಗಿರುವ ಸ್ಥಾನಗಳು
1	2	3	4
		ದಕ್ಷಿಣ : ಶಿರಾಳಕೊಪ್ಪ ಹಿರೇಕೇರೂರು ರಸ್ತೆ	
3	ಮುಗಳಕೊಪ್ಪ	1 ಮುಗಳಕೊಪ್ಪ 2 ಹಕ್ಕಳಿ	1
4	ಬಸವನಂದಿಹಳ್ಳಿ	ಬಸವನಂದಿಹಳ್ಳಿ	2
5	ಮುತ್ತಿಗೆ	ಮುತ್ತಿಗೆ	3
		ಒಟ್ಟು	13

ಕೋಷ್ಟಕ-2

ಪ್ರಾದೇಶಿಕ ಚುನಾವಣಾ ಕ್ಷೇತ್ರಕ್ಕೆ ಮೀಸಲಿರಿಸಿದ ವರ್ಗವಾರು ಸ್ಥಾನಗಳ ವಿವರ

ಕ್ರಮ ಸಂಖ್ಯೆ	ಪ್ರಾದೇಶಿಕ ಚುನಾವಣಾ ಕ್ಷೇತ್ರದ ಹೆಸರು	ಒಟ್ಟು ಸ್ಥಾನಗಳು	ಮೀಸಲಿರಿಸಿದ ಸ್ಥಾನಗಳು	ಅನುಸೂಚಿತ ಜಾತಿ	ಅನುಸೂಚಿತ ಜಾತಿ ಮಹಿಳೆ	ಅನುಸೂಚಿತ ಪಂಗಡ	ಅನುಸೂಚಿತ ಪಂಗಡ ಮಹಿಳೆ	ಹಿಂದುಳಿದ ವರ್ಗ 'ಅ'	ಹಿಂದುಳಿದ ವರ್ಗ 'ಅ' ಮಹಿಳೆ	ಹಿಂದುಳಿದ ವರ್ಗ 'ಬ'	ಹಿಂದುಳಿದ ವರ್ಗ 'ಬ' ಮಹಿಳೆ	ಸಾಮಾನ್ಯ	ಸಾಮಾನ್ಯ ಮಹಿಳೆ
1	2	3	4	5	6	7	8	9	10	11	12	13	14
1	ಮಂಚಿಕೊಪ್ಪ 1	3	ಅನುಸೂಚಿತ ಜಾತಿ	2									
			ಅನುಸೂಚಿತ ಜಾತಿ ಮಹಿಳೆ		1								
2	ಮಂಚಿಕೊಪ್ಪ 2	4	ಅನುಸೂಚಿತ ಜಾತಿ	1									
			ಅನುಸೂಚಿತ ಜಾತಿ ಮಹಿಳೆ		1								
			ಅನುಸೂಚಿತ ಪಂಗಡ ಮಹಿಳೆ				1						
			ಸಾಮಾನ್ಯ ಮಹಿಳೆ										1
3	ಮುಗಳಕೊಪ್ಪ	1	ಸಾಮಾನ್ಯ									1	
4	ಬಸವನಂದಿಹಳ್ಳಿ	2	ಅನುಸೂಚಿತ ಜಾತಿ ಮಹಿಳೆ		1								
			ಸಾಮಾನ್ಯ									1	
5	ಮುತ್ತಿಗೆ	3	ಅನುಸೂಚಿತ ಜಾತಿ	1									
			ಅನುಸೂಚಿತ ಜಾತಿ ಮಹಿಳೆ		1								
			ಸಾಮಾನ್ಯ ಮಹಿಳೆ										1
		13	ಒಟ್ಟು	4	4	0	1	0	0	0	0	2	2

ಜಿಲ್ಲಾಧಿಕಾರಿ
ಶಿವಮೊಗ್ಗ ಜಿಲ್ಲೆ

ತಾಲ್ಲೂಕಿನ ಹೆಸರು:	ಶಿಕಾರಿಪುರ
ಗ್ರಾಮ ಪಂಚಾಯತಿ ಸಂಖ್ಯೆ ಮತ್ತು ಹೆಸರು:	21-ಗುಡ್ಡದತುಮ್ಮಿನಕಟ್ಟೆ
ಒಟ್ಟು ಕ್ಷೇತ್ರಗಳ ಸಂಖ್ಯೆ:	03

ಕೋಷ್ಟಕ-1

ಕ್ರಮ ಸಂಖ್ಯೆ	ಪ್ರಾದೇಶಿಕ ಚುನಾವಣಾ ಕ್ಷೇತ್ರದ ಹೆಸರು	ಪ್ರಾದೇಶಿಕ ಚುನಾವಣಾ ಕ್ಷೇತ್ರದ ವ್ಯಾಪ್ತಿ	ಹಂಚಿಕೆಯಾಗಿರುವ ಸ್ಥಾನಗಳು
1	2	3	4
1	ಗುಡ್ಡದತುಮ್ಮಿನಕಟ್ಟೆ	1 ಗುಡ್ಡದತುಮ್ಮಿನಕಟ್ಟೆ 2 ತೀರ್ಥಹಳ್ಳಿ (ಬೇ)	4
2	ಸುರಗಿಹಳ್ಳಿ	1 ಸುರಗಿಹಳ್ಳಿ, 2. ಬಸವಾಪುರ (ಬೇ)	4
3	ಮದಗಹಾರನಹಳ್ಳಿ	1 ಮದಗಹಾರನಹಳ್ಳಿ	3
		ಒಟ್ಟು	11

ಕೋಷ್ಟಕ-2

ಪ್ರಾದೇಶಿಕ ಚುನಾವಣಾ ಕ್ಷೇತ್ರಕ್ಕೆ ಮೀಸಲಿರಿಸಿದ ವರ್ಗವಾರು ಸ್ಥಾನಗಳ ವಿವರ

ಕ್ಷೇತ್ರದ ಸಂಖ್ಯೆ	ಪ್ರಾದೇಶಿಕ ಚುನಾವಣಾ ಕ್ಷೇತ್ರದ ಹೆಸರು	ಒಟ್ಟು ಸ್ಥಾನಗಳು	ಮೀಸಲಿರಿಸಿದ ಸ್ಥಾನಗಳು	ಜಾತಿ									
				ಅನುಸೂಚಿತ ಜಾತಿ	ಅನುಸೂಚಿತ ಜಾತಿ ಮಹಿಳೆ	ಅನುಸೂಚಿತ ಪಂಗಡ	ಅನುಸೂಚಿತ ಪಂಗಡ ಮಹಿಳೆ	ಹಿಂದುಳಿದ ವರ್ಗ 'ಅ'	ಹಿಂದುಳಿದ ವರ್ಗ 'ಅ' ಮಹಿಳೆ	ಹಿಂದುಳಿದ ವರ್ಗ 'ಬ'	ಹಿಂದುಳಿದ ವರ್ಗ 'ಬ' ಮಹಿಳೆ	ಸಾಮಾನ್ಯ	ಸಾಮಾನ್ಯ ಮಹಿಳೆ
1	2	3	4	5	6	7	8	9	10	11	12	13	14
1	ಗುಡ್ಡದತುಮ್ಮಿನಕಟ್ಟೆ	4	ಹಿಂದುಳಿದ ವರ್ಗ 'ಅ' ಮಹಿಳೆ						2				
			ಸಾಮಾನ್ಯ									1	
			ಸಾಮಾನ್ಯ ಮಹಿಳೆ										1
2	ಸುರಗಿಹಳ್ಳಿ	4	ಅನುಸೂಚಿತ ಜಾತಿ ಮಹಿಳೆ		1								
			ಸಾಮಾನ್ಯ									2	
			ಸಾಮಾನ್ಯ ಮಹಿಳೆ										1
3	ಮದಗಹಾರನಹಳ್ಳಿ	3	ಅನುಸೂಚಿತ ಪಂಗಡ ಮಹಿಳೆ				1						
			ಹಿಂದುಳಿದ ವರ್ಗ 'ಬ'							1			
			ಸಾಮಾನ್ಯ									1	
		11	ಒಟ್ಟು	0	1	0	1	0	2	1	0	4	2

ಜಿಲ್ಲಾಧಿಕಾರಿ
ಶಿವಮೊಗ್ಗ ಜಿಲ್ಲೆ

ತಾಲ್ಲೂಕಿನ ಹೆಸರು:	ಶಿಕಾರಿಪುರ
ಗ್ರಾಮ ಪಂಚಾಯತಿ ಸಂಖ್ಯೆ ಮತ್ತು ಹೆಸರು:	22-ಹಿರೇಜಂಬೂರು
ಒಟ್ಟು ಕ್ಷೇತ್ರಗಳ ಸಂಖ್ಯೆ:	06

ಕೋಷ್ಟಕ-1

ಕ್ರಮ ಸಂಖ್ಯೆ	ಪ್ರಾದೇಶಿಕ ಚುನಾವಣಾ ಕ್ಷೇತ್ರದ ಹೆಸರು	ಪ್ರಾದೇಶಿಕ ಚುನಾವಣಾ ಕ್ಷೇತ್ರದ ವ್ಯಾಪ್ತಿ	ಹಂಚಿಕೆಯಾಗಿರುವ ಸ್ಥಾನಗಳು
1	2	3	4
1	ಹಿರೇಜಂಬೂರು-1	ಪೂರ್ವ: ಗ್ರಾಮೀಣ ರಸ್ತೆ ಪಶ್ಚಿಮ : ತೇರು ಬೀದಿ ರಸ್ತೆ ಉತ್ತರ : ಚಿಕ್ಕಜಂಬೂರುಗ್ರಾಮಕ್ಕೆ ಹೋಗುವ ಪಿಡಬ್ಲ್ಯುಡಿ ರಸ್ತೆ ದಕ್ಷಿಣ : ಭೋಗಿ ಗ್ರಾಮದ ಗಡಿ	2
2	ಹಿರೇಜಂಬೂರು-2	ಹಿರೇಜಂಬೂರು2 ಪೂರ್ವ : ಕೋಡಿಕೊಪ್ಪದ ರಸ್ತೆ ಪಶ್ಚಿಮ : ಹಿರೇಜಂಬೂರು ರಸ್ತೆ ಉತ್ತರ : ಕೋಡಿಕೊಪ್ಪ ಗ್ರಾಮದ ಗಡಿ ದಕ್ಷಿಣ : ಜಂಬೂರು ಗಡಿ	2
3	ಕೋಡಿಕೊಪ್ಪ	1 ದಾಸನಪುರ 2 ಕೋಡಿಕೊಪ್ಪ 3 ವಿರುಪಾಪುರ (ಬೇ)	2
4	ಕುಸ್ಕೂರು	ಕುಸ್ಕೂರು	4
5	ಭೋಗಿ	ಭೋಗಿ	3
6	ನಾಗೇಹಳ್ಳಿ	1 ನಾಗೇಹಳ್ಳಿ 2 ಉಜ್ಜನೀಪುರ(ಬೇ)	3
		ಒಟ್ಟು	16

ಕೋಷ್ಟಕ-2

ಪ್ರಾದೇಶಿಕ ಚುನಾವಣಾ ಕ್ಷೇತ್ರಕ್ಕೆ ಮೀಸಲಿರಿಸಿದ ವರ್ಗವಾರು ಸ್ಥಾನಗಳ ವಿವರ

ಕ್ಷೇತ್ರದ ಸಂಖ್ಯೆ	ಪ್ರಾದೇಶಿಕ ಚುನಾವಣಾ ಕ್ಷೇತ್ರದ ಹೆಸರು	ಒಟ್ಟು ಸ್ಥಾನಗಳು	ಮೀಸಲಿರಿಸಿದ ಸ್ಥಾನಗಳು	ಅನುಸೂಚಿತ ಜಾತಿ	ಅನುಸೂಚಿತ ಮಹಿಳೆ	ಅನುಸೂಚಿತ ಪಂಗಡ	ಅನುಸೂಚಿತ ಪಂಗಡ ಮಹಿಳೆ	ಹಿಂದುಳಿದ ವರ್ಗ 'ಅ'	ಹಿಂದುಳಿದ ವರ್ಗ 'ಅ' ಮಹಿಳೆ	ಹಿಂದುಳಿದ ವರ್ಗ 'ಬ'	ಹಿಂದುಳಿದ ವರ್ಗ 'ಬ' ಮಹಿಳೆ	ಸಾಮಾನ್ಯ	ಸಾಮಾನ್ಯ ಮಹಿಳೆ
1	2	3	4	5	6	7	8	9	10	11	12	13	14
1	ಹಿರೇಜಂಬೂರು-1	2	ಅನುಸೂಚಿತ ಜಾತಿ	1									
			ಸಾಮಾನ್ಯ									1	
2	ಹಿರೇಜಂಬೂರು-2	2	ಅನುಸೂಚಿತ ಜಾತಿ	1									
			ಅನುಸೂಚಿತ ಪಂಗಡ ಮಹಿಳೆ				1						

ಕ್ಷೇತ್ರದ ಸಂಖ್ಯೆ	ಪ್ರಾದೇಶಿಕ ಚುನಾವಣಾ ಕ್ಷೇತ್ರದ ಹೆಸರು	ಒಟ್ಟು ಸ್ಥಾನಗಳು	ಮೀಸಲಿರಿಸಿದ ಸ್ಥಾನಗಳು	ಅನುಸೂಚಿತ ಜಾತಿ	ಅನುಸೂಚಿತ ಜಾತಿ ಮಹಿಳೆ	ಅನುಸೂಚಿತ ಪಂಗಡ	ಅನುಸೂಚಿತ ಪಂಗಡ ಮಹಿಳೆ	ಹಿಂದುಳಿದ ವರ್ಗ 'ಅ'	ಹಿಂದುಳಿದ ವರ್ಗ 'ಅ' ಮಹಿಳೆ	ಹಿಂದುಳಿದ ವರ್ಗ 'ಬ'	ಹಿಂದುಳಿದ ವರ್ಗ 'ಬ' ಮಹಿಳೆ	ಸಾಮಾನ್ಯ	ಸಾಮಾನ್ಯ ಮಹಿಳೆ
1	2	3	4	5	6	7	8	9	10	11	12	13	14
3	ಕೋಡಿಕೊಪ್ಪ	2	ಅನುಸೂಚಿತ ಜಾತಿ ಮಹಿಳೆ		1								
			ಸಾಮಾನ್ಯ									1	
4	ಕುಸ್ಕೂರು	4	ಸಾಮಾನ್ಯ									1	
			ಸಾಮಾನ್ಯ ಮಹಿಳೆ										3
5	ಭೋಗಿ	3	ಅನುಸೂಚಿತ ಜಾತಿ	1									
			ಅನುಸೂಚಿತ ಜಾತಿ ಮಹಿಳೆ		1								
			ಸಾಮಾನ್ಯ									1	
6	ನಾಗೀಹಳ್ಳಿ	3	ಅನುಸೂಚಿತ ಜಾತಿ ಮಹಿಳೆ		2								
			ಸಾಮಾನ್ಯ									1	
		16	ಒಟ್ಟು	3	4	0	1	0	0	0	0	5	3

ಜಿಲ್ಲಾಧಿಕಾರಿ
ಶಿವಮೊಗ್ಗ ಜಿಲ್ಲೆ

ತಾಲ್ಲೂಕಿನ ಹೆಸರು:	ಶಿಕಾರಿಪುರ
ಗ್ರಾಮ ಪಂಚಾಯಿತಿ ಸಂಖ್ಯೆ ಮತ್ತು ಹೆಸರು:	23-ಕೊರಟಗೆರೆ
ಒಟ್ಟು ಕ್ಷೇತ್ರಗಳ ಸಂಖ್ಯೆ:	05

ಕೋಷ್ಟಕ-1

ಕ್ರಮ ಸಂಖ್ಯೆ	ಪ್ರಾದೇಶಿಕ ಚುನಾವಣಾ ಕ್ಷೇತ್ರದ ಹೆಸರು	ಪ್ರಾದೇಶಿಕ ಚುನಾವಣಾ ಕ್ಷೇತ್ರದ ವ್ಯಾಪ್ತಿ	ಹಂಚಿಕೆಯಾಗಿರುವ ಸ್ಥಾನಗಳು
1	2	3	4
1	ಕೊರಟಗೆರೆ	ಕೊರಟಗೆರೆ	4
2	ರಾಗಿಕೊಪ್ಪ	1 ರಾಗಿಕೊಪ್ಪ 2 ರಾಗಿಕೊಪ್ಪ ತಾಂಡ	2
3	ಮುಳಕೊಪ್ಪ	ಮುಳಕೊಪ್ಪ	1
4	ಹುಲುಗಿನಕೊಪ್ಪ	ಹುಲುಗಿನಕೊಪ್ಪ	3
5	ಮಾಯತಮ್ಮನ ಮುಚಡಿ	ಮಾಯತಮ್ಮನ ಮುಚಡಿ	2
		ಒಟ್ಟು	12

ಕೋಷ್ಟಕ-೨

ಪ್ರಾದೇಶಿಕ ಚುನಾವಣಾ ಕ್ಷೇತ್ರಕ್ಕೆ ಮೀಸಲಿರಿಸಿದ ವರ್ಗವಾರು ಸ್ಥಾನಗಳ ವಿವರ

ಕ್ಷೇತ್ರದ ಸಂಖ್ಯೆ	ಪ್ರಾದೇಶಿಕ ಚುನಾವಣಾ ಕ್ಷೇತ್ರದ ಹೆಸರು	ಒಟ್ಟು ಸ್ಥಾನಗಳು	ಮೀಸಲಿರಿಸಿದ ಸ್ಥಾನಗಳು	ಜಾತಿ ಅನುಸೂಚಿತ	ಜಾತಿ ಮಹಿಳೆ	ಪಂಗಡ	ಪಂಗಡ ಮಹಿಳೆ	ಹಿಂದುಳಿದ ವರ್ಗ 'ಅ'	ಹಿಂದುಳಿದ ವರ್ಗ 'ಅ' ಮಹಿಳೆ	ಹಿಂದುಳಿದ ವರ್ಗ 'ಬ'	ಹಿಂದುಳಿದ ವರ್ಗ 'ಬ' ಮಹಿಳೆ	ಸಾಮಾನ್ಯ	ಸಾಮಾನ್ಯ ಮಹಿಳೆ
1	2	3	4	5	6	7	8	9	10	11	12	13	14
1	ಕೊರಟಗೆರೆ	4	ಅನುಸೂಚಿತ ಜಾತಿ	1									
			ಅನುಸೂಚಿತ ಜಾತಿ ಮಹಿಳೆ		1								
			ಸಾಮಾನ್ಯ									1	
			ಸಾಮಾನ್ಯ ಮಹಿಳೆ										1
2	ರಾಗಿಕೊಪ್ಪ	2	ಅನುಸೂಚಿತ ಜಾತಿ	1									
			ಅನುಸೂಚಿತ ಪಂಗಡ ಮಹಿಳೆ				1						
3	ಮುಳಕೊಪ್ಪ	1	ಅನುಸೂಚಿತ ಜಾತಿ ಮಹಿಳೆ		1								
4	ಹುಲುಗಿನಕೊಪ್ಪ	3	ಹಿಂದುಳಿದ ವರ್ಗ 'ಅ' ಮಹಿಳೆ						1				
			ಸಾಮಾನ್ಯ									2	
5	ಮಾಯತಮ್ಮನ ಮುಚಡಿ	2	ಸಾಮಾನ್ಯ									1	
			ಸಾಮಾನ್ಯ ಮಹಿಳೆ										1
		12	ಒಟ್ಟು	2	2	0	1	0	1	0	0	4	2

ಜಿಲ್ಲಾಧಿಕಾರಿ
ಶಿವಮೊಗ್ಗ ಜಿಲ್ಲೆ

ತಾಲ್ಲೂಕಿನ ಹೆಸರು:	ಶಿಕಾರಿಪುರ
ಗ್ರಾಮ ಪಂಚಾಯಿತಿ ಸಂಖ್ಯೆ ಮತ್ತು ಹೆಸರು:	24-ಮಳವಳ್ಳಿ
ಒಟ್ಟು ಕ್ಷೇತ್ರಗಳ ಸಂಖ್ಯೆ:	05

ಕೋಷ್ಟಕ-೧

ಕ್ರಮ ಸಂಖ್ಯೆ	ಪ್ರಾದೇಶಿಕ ಚುನಾವಣಾ ಕ್ಷೇತ್ರದ ಹೆಸರು	ಪ್ರಾದೇಶಿಕ ಚುನಾವಣಾ ಕ್ಷೇತ್ರದ ವ್ಯಾಪ್ತಿ	ಹಂಚಿಕೆಯಾಗಿರುವ ಸ್ಥಾನಗಳು
1	2	3	4
1	ಮಳವಳ್ಳಿ	ಮಳವಳ್ಳಿ	3
2	ಮಳವಳ್ಳಿ ತಾಂಡ	ಮಳವಳ್ಳಿ ತಾಂಡ	1
3	ಮಲ್ಲೇನಹಳ್ಳಿ-1	ಪೂರ್ವ : ಭೋವಿ ಕಾಲೋನಿ ಮನೆಗಳು, ಪಶ್ಚಿಮ : ಕರೇಗೌಡರ ಕೇರಿ ಮನೆಗಳು, ಉತ್ತರ : ಆಂಜನೇಯ ದೇವಸ್ಥಾನ ದಕ್ಷಿಣ : ಕಾನಕೇರಿ ಮನೆಗಳು	3
4	ಮಲ್ಲೇನಹಳ್ಳಿ-2	ಪೂರ್ವ : ಕರೇಗೌಡರ ಕೇರಿ ಮನೆಗಳು, ಪಶ್ಚಿಮ : ಬಣಕಾರರ ಕೇರಿ ಮನೆ ಉತ್ತರ : ಮಾಲತೇಶಪ್ಪ ಹಾಗೂ ಇತರವರ ಮನೆಗಳು ದಕ್ಷಿಣ : ಎ.ಕೆ.ಕಾಲೋನಿ ಮನೆಗಳು	3
5	ಕರ್ನಾಳಿ	ಕರ್ನಾಳಿ	2
		ಒಟ್ಟು	12

ಕೋಷ್ಟಕ-2
ಪ್ರಾದೇಶಿಕ ಚುನಾವಣಾ ಕ್ಷೇತ್ರಕ್ಕೆ ಮೀಸಲಿರಿಸಿದ ವರ್ಗವಾರು ಸ್ಥಾನಗಳ ವಿವರ

ಕ್ಷೇತ್ರದ ಸಂಖ್ಯೆ	ಪ್ರಾದೇಶಿಕ ಚುನಾವಣಾ ಕ್ಷೇತ್ರದ ಹೆಸರು	ಒಟ್ಟು ಸ್ಥಾನಗಳು	ಮೀಸಲಿರಿಸಿದ ಸ್ಥಾನಗಳು	ಜಾತಿ ಅನುಸೂಚಿತ ಮಹಿಳೆ	ಜಾತಿ ಅನುಸೂಚಿತ ಮಹಿಳೆ	ಪಂಗಡ ಅನುಸೂಚಿತ ಪಂಗಡ	ಪಂಗಡ ಅನುಸೂಚಿತ ಪಂಗಡ	ಮಹಿಳೆ 'ಅ'	ಮಹಿಳೆ 'ಅ'	ಮಹಿಳೆ 'ಬ'	ಮಹಿಳೆ 'ಬ'	ಸಾಮಾನ್ಯ	ಸಾಮಾನ್ಯ ಮಹಿಳೆ
1	2	3	4	5	6	7	8	9	10	11	12	13	14
1	ಮಳವಳ್ಳಿ	3	ಹಿಂದುಳಿಗ ವರ್ಗ 'ಬ'							1			
			ಸಾಮಾನ್ಯ									1	
			ಸಾಮಾನ್ಯ ಮಹಿಳೆ										1
2	ಮಳವಳ್ಳಿ ತಾಂಡ	1	ಅನುಸೂಚಿತ ಪಂಗಡ ಮಹಿಳೆ				1						
3	ಮಲ್ಲೇನಹಳ್ಳಿ-1	3	ಅನುಸೂಚಿತ ಜಾತಿ ಮಹಿಳೆ		1								
			ಸಾಮಾನ್ಯ									1	
			ಸಾಮಾನ್ಯ ಮಹಿಳೆ										1
4	ಮಲ್ಲೇನಹಳ್ಳಿ-2	3	ಅನುಸೂಚಿತ ಜಾತಿ	1									
			ಹಿಂದುಳಿದ ವರ್ಗ 'ಅ' ಮಹಿಳೆ						1				
			ಸಾಮಾನ್ಯ									1	
5	ಕರ್ನಾಳಿ	2	ಹಿಂದುಳಿದ ವರ್ಗ 'ಅ' ಮಹಿಳೆ						1				
			ಸಾಮಾನ್ಯ									1	
		12	ಒಟ್ಟು	1	1	0	1	0	2	1	0	4	2

ಜಿಲ್ಲಾಧಿಕಾರಿ
ಶಿವಮೊಗ್ಗ ಜಿಲ್ಲೆ

ತಾಲ್ಲೂಕಿನ ಹೆಸರು:	ಶಿಕಾರಿಪುರ
ಗ್ರಾಮ ಪಂಚಾಯಿತಿ ಸಂಖ್ಯೆ ಮತ್ತು ಹೆಸರು:	25-ಇನಾಂ ಅಗ್ರಹಾರ ಮುಚಡಿ
ಒಟ್ಟು ಕ್ಷೇತ್ರಗಳ ಸಂಖ್ಯೆ:	04

ಕೋಷ್ಟಕ-1

ಕ್ರಮ ಸಂಖ್ಯೆ	ಪ್ರಾದೇಶಿಕ ಚುನಾವಣಾ ಕ್ಷೇತ್ರದ ಹೆಸರು	ಪ್ರಾದೇಶಿಕ ಚುನಾವಣಾ ಕ್ಷೇತ್ರದ ವ್ಯಾಪ್ತಿ	ಹಂಚಿಕೆಯಾಗಿರುವ ಸ್ಥಾನಗಳು
1	2	3	4
1	ಇನಾಂ ಅಗ್ರಹಾರ ಮುಚಡಿ	1 ಇನಾಂ ಅಗ್ರಹಾರ ಮುಚಡಿ 2 ಸರ್ಕಾರಿ ಅಗ್ರಹಾರ ಮುಚಡಿ (ಬೇ)	3
2	ಇನಾಂ ಮುತ್ತಳ್ಳಿ	1 ಇನಾಂ ಮುತ್ತಳ್ಳಿ 2 ಸರ್ಕಾರಿ ಮುತ್ತಳ್ಳಿ (ಬೇ)	2
3	ಶೀರಿಹಳ್ಳಿ	1 ಶೀರಿಹಳ್ಳಿ 2 ಶೀರಿಹಳ್ಳಿ ತಾಂಡ	2
4	ಶೀರಿಹಳ್ಳಿ ತಾಂಡ	ಶೀರಿಹಳ್ಳಿ ತಾಂಡ	1
		ಒಟ್ಟು	8

ಕೋಷ್ಟಕ-2
ಪ್ರಾದೇಶಿಕ ಚುನಾವಣಾ ಕ್ಷೇತ್ರಕ್ಕೆ ಮೀಸಲಿರಿಸಿದ ವರ್ಗವಾರು ಸ್ಥಾನಗಳ ವಿವರ

ಕ್ಷೇತ್ರದ ಸಂಖ್ಯೆ	ಪ್ರಾದೇಶಿಕ ಚುನಾವಣಾ ಕ್ಷೇತ್ರದ ಹೆಸರು	ಒಟ್ಟು ಸ್ಥಾನಗಳು	ಮೀಸಲಿರಿಸಿದ ಸ್ಥಾನಗಳು	ಜಾತಿ ಅನುಸೂಚಿತ	ಜಾತಿ ಮಹಿಳೆ	ಪಂಗಡ	ಪಂಗಡ ಮಹಿಳೆ	ಹಿಂದುಳಿದ ವರ್ಗ 'ಅ'	ಹಿಂದುಳಿದ ವರ್ಗ 'ಅ' ಮಹಿಳೆ	ಹಿಂದುಳಿದ ವರ್ಗ 'ಬ'	ಹಿಂದುಳಿದ ವರ್ಗ 'ಬ' ಮಹಿಳೆ	ಸಾಮಾನ್ಯ	ಸಾಮಾನ್ಯ ಮಹಿಳೆ
1	2	3	4	5	6	7	8	9	10	11	12	13	14
1	ಇನಾಂ ಅಗ್ರಹಾರ ಮುಚಡಿ	3	ಅನುಸೂಚಿತ ಜಾತಿ	1									
			ಸಾಮಾನ್ಯ									1	
			ಸಾಮಾನ್ಯ ಮಹಿಳೆ										1
2	ಇನಾಂ ಮುತ್ತಳ್ಳಿ	2	ಅನುಸೂಚಿತ ಜಾತಿ ಮಹಿಳೆ		1								
			ಸಾಮಾನ್ಯ									1	
3	ಶೀರಿಹಳ್ಳಿ	2	ಅನುಸೂಚಿತ ಪಂಗಡ ಮಹಿಳೆ				1						
			ಸಾಮಾನ್ಯ									1	
4	ಶೀರಿಹಳ್ಳಿ ತಾಂಡ	1	ಅನುಸೂಚಿತ ಜಾತಿ ಮಹಿಳೆ		1								
		8	ಒಟ್ಟು	1	2	0	1	0	0	0	0	3	1

ಜಿಲ್ಲಾಧಿಕಾರಿ
ಶಿವಮೊಗ್ಗ ಜಿಲ್ಲೆ

ತಾಲ್ಲೂಕಿನ ಹೆಸರು:	ಶಿಕಾರಿಪುರ
ಗ್ರಾಮ ಪಂಚಾಯಿತಿ ಸಂಖ್ಯೆ ಮತ್ತು ಹೆಸರು:	26-ಬಿಳಕಿ
ಒಟ್ಟು ಕ್ಷೇತ್ರಗಳ ಸಂಖ್ಯೆ:	03

ಕೋಷ್ಟಕ-1

ಕ್ರಮ ಸಂಖ್ಯೆ	ಪ್ರಾದೇಶಿಕ ಚುನಾವಣಾ ಕ್ಷೇತ್ರದ ಹೆಸರು	ಪ್ರಾದೇಶಿಕ ಚುನಾವಣಾ ಕ್ಷೇತ್ರದ ವ್ಯಾಪ್ತಿ	ಹಂಚಿಕೆಯಾಗಿರುವ ಸ್ಥಾನಗಳು
1	2	3	4
1	ಬಿಳಕಿ-1	ಪೂರ್ವ : ಕೊರಟಗೆರೆ ಮುಳುಕೊಪ್ಪ ಗುಡಿ ಪಶ್ಚಿಮ : ತಾಳಗುಂದ ಗ್ರಾಮದಿಂದ ಬರುವ ರಸ್ತೆ ಉರ್ದು ಶಾಲೆಯವರೆಗೆ ಉತ್ತರ : ನರಸಾಪುರ ಮತ್ತು ಶೀರಿಹಳ್ಳಿ ಗಡಿ ದಕ್ಷಿಣ :	4
2	ಬಿಳಕಿ-2	ಪೂರ್ವ :ವೀರಭದ್ರೇಶ್ವರ ದೇವಸ್ಥಾನ ಪಶ್ಚಿಮ : ಕಾನಹಳ್ಳಿ ಮತ್ತು ಕಾಡತ್ತಿನಹಳ್ಳಿ ಗಡಿ ಉತ್ತರ : ನರಸಾಪುರ ಗಡಿ ದಕ್ಷಿಣ : ಕಾನಹಳ್ಳಿ ಮತ್ತು ವಡಗಟ್ಟಿ ರಸ್ತೆ	3
3	ಕಾನಹಳ್ಳಿ	1 ಕಾನಹಳ್ಳಿ ,2. ಕಾಡೇತ್ತಿನಹಳ್ಳಿ	2
		ಒಟ್ಟು	9

ಕೋಷ್ಟಕ-2
ಪ್ರಾದೇಶಿಕ ಚುನಾವಣಾ ಕ್ಷೇತ್ರಕ್ಕೆ ಮೀಸಲಿರಿಸಿದ ವರ್ಗವಾರು ಸ್ಥಾನಗಳ ವಿವರ

ಕ್ಷೇತ್ರದ ಸಂಖ್ಯೆ	ಪ್ರಾದೇಶಿಕ ಚುನಾವಣಾ ಕ್ಷೇತ್ರದ ಹೆಸರು	ಒಟ್ಟು ಸ್ಥಾನಗಳು	ಮೀಸಲಿರಿಸಿದ ಸ್ಥಾನಗಳು	ಜಾತಿ ಅನುಸೂಚಿತ	ಜಾತಿ ಮಹಿಳೆ	ಪಂಗಡ	ಮಹಿಳೆ ಪಂಗಡ	'ಅ'	'ಅ' ಮಹಿಳೆ	'ಬ'	'ಬ' ಮಹಿಳೆ	ಸಾಮಾನ್ಯ	ಸಾಮಾನ್ಯ ಮಹಿಳೆ
1	2	3	4	5	6	7	8	9	10	11	12	13	14
1	ಬಿಳಕಿ-1	4	ಅನುಸೂಚಿತ ಜಾತಿ	1									
			ಅನುಸೂಚಿತ ಜಾತಿ ಮಹಿಳೆ		1								
			ಸಾಮಾನ್ಯ									1	
			ಸಾಮಾನ್ಯ ಮಹಿಳೆ										1
2	ಬಿಳಕಿ-2	3	ಅನುಸೂಚಿತ ಜಾತಿ ಮಹಿಳೆ		1								
			ಸಾಮಾನ್ಯ									1	
			ಸಾಮಾನ್ಯ ಮಹಿಳೆ										1
3	ಕಾನಹಳ್ಳಿ	2	ಅನುಸೂಚಿತ ಪಂಗಡ ಮಹಿಳೆ				1						
			ಸಾಮಾನ್ಯ									1	
		9	ಒಟ್ಟು	1	2	0	1	0	0	0	0	3	2

ಜಿಲ್ಲಾಧಿಕಾರಿ
ಶಿವಮೊಗ್ಗ ಜಿಲ್ಲೆ

ತಾಲ್ಲೂಕಿನ ಹೆಸರು:	ಶಿಕಾರಿಪುರ
ಗ್ರಾಮ ಪಂಚಾಯತಿ ಸಂಖ್ಯೆ ಮತ್ತು ಹೆಸರು:	27-ತೊಗರ್ಸಿ
ಒಟ್ಟು ಕ್ಷೇತ್ರಗಳ ಸಂಖ್ಯೆ:	05

ಕೋಷ್ಟಕ-1

ಕ್ರಮ ಸಂಖ್ಯೆ	ಪ್ರಾದೇಶಿಕ ಚುನಾವಣಾ ಕ್ಷೇತ್ರದ ಹೆಸರು	ಪ್ರಾದೇಶಿಕ ಚುನಾವಣಾ ಕ್ಷೇತ್ರದ ವ್ಯಾಪ್ತಿ	ಹಂಚಿಕೆಯಾಗಿರುವ ಸ್ಥಾನಗಳು
1	2	3	4
1	ತೊಗರ್ಸಿ 1	ಪೂರ್ವ : ಕವುಲಿ ರಸ್ತೆ ಪಶ್ಚಿಮ : ಮಲ್ಲಿಕಾರ್ಜುನ ದೇವಸ್ಥಾನ ಉತ್ತರ : ಮಹಾಂತೇಶ ದೇಶಿಕೇಂದ್ರ ಸ್ವಾಮಿ ಬಡಾವಣೆ ದಕ್ಷಿಣ : ಕುಂಬಾರ ಕೇರಿ	3
2	ತೊಗರ್ಸಿ 2	ಪೂರ್ವ : ಹೊಸ ಕವುಲಿ ಪಶ್ಚಿಮ : ತೇರು ಬೀದಿ ಉತ್ತರ : ತಂಡಗುಂದ ಗ್ರಾಮ ದಕ್ಷಿಣ : ಎಸ್.ಸಿ.ಡಿ.ಎಸ್ ಹೈಸ್ಕೂಲ್ ಕೇರಿ	3
3	ತಂಡಗುಂದ	ತಂಡಗುಂದ	1
4	ಕವುಲಿ	1 ಕವುಲಿ, 2 ಶಿಡ್ಡಿಹಳ್ಳಿ	3
5	ದೇವಿಕೊಪ್ಪ	1 ದೇವಿಕೊಪ್ಪ, 2 ಇಡಕಿನ ಹೊಸಕೊಪ್ಪ	1
		ಒಟ್ಟು	11

ಕೋಷ್ಟಕ-೨

ಪ್ರಾದೇಶಿಕ ಚುನಾವಣಾ ಕ್ಷೇತ್ರಕ್ಕೆ ಮೀಸಲಿರಿಸಿದ ವರ್ಗವಾರು ಸ್ಥಾನಗಳ ವಿವರ

ಕ್ಷೇತ್ರದ ಸಂಖ್ಯೆ	ಪ್ರಾದೇಶಿಕ ಚುನಾವಣಾ ಕ್ಷೇತ್ರದ ಹೆಸರು	ಒಟ್ಟು ಸ್ಥಾನಗಳು	ಮೀಸಲಿರಿಸಿದ ಸ್ಥಾನಗಳು	ಜಾತಿ ಅನುಸೂಚಿತ	ಜಾತಿ ಮಹಿಳೆ	ಪಂಗಡ	ಪಂಗಡ ಮಹಿಳೆ	ಹಿಂದುಳಿದ ವರ್ಗ 'ಅ'	ಹಿಂದುಳಿದ ವರ್ಗ 'ಅ' ಮಹಿಳೆ	ಹಿಂದುಳಿದ ವರ್ಗ 'ಬ'	ಹಿಂದುಳಿದ ವರ್ಗ 'ಬ' ಮಹಿಳೆ	ಸಾಮಾನ್ಯ	ಸಾಮಾನ್ಯ ಮಹಿಳೆ
1	2	3	4	5	6	7	8	9	10	11	12	13	14
1	ತೊಗರ್ಸಿ-1	3	ಅನುಸೂಚಿತ ಜಾತಿ ಸಾಮಾನ್ಯ ಮಹಿಳೆ	1									2
2	ತೊಗರ್ಸಿ-2	3	ಅನುಸೂಚಿತ ಪಂಗಡ ಮಹಿಳೆ ಸಾಮಾನ್ಯ ಸಾಮಾನ್ಯ ಮಹಿಳೆ				1					1	
3	ತಂಡಗುಂದ	1	ಅನುಸೂಚಿತ ಜಾತಿ ಮಹಿಳೆ		1								1
4	ಕವುಲಿ	3	ಹಿಂದುಳಿದ ವರ್ಗ 'ಅ' ಮಹಿಳೆ ಸಾಮಾನ್ಯ						1				2
5	ದೇವಿಕೊಪ್ಪ	1	ಹಿಂದುಳಿದ ವರ್ಗ 'ಅ'					1					
		11	ಒಟ್ಟು	1	1	0	1	1	1	0	0	3	3

ಜಿಲ್ಲಾಧಿಕಾರಿ
ಶಿವಮೊಗ್ಗ ಜಿಲ್ಲೆ

ತಾಲ್ಲೂಕಿನ ಹೆಸರು:	ಶಿಕಾರಿಪುರ
ಗ್ರಾಮ ಪಂಚಾಯಿತಿ ಸಂಖ್ಯೆ ಮತ್ತು ಹೆಸರು:	28-ತಾಳಗುಂದ
ಒಟ್ಟು ಕ್ಷೇತ್ರಗಳ ಸಂಖ್ಯೆ:	05

ಕೋಷ್ಟಕ-1

ಕ್ರಮ ಸಂಖ್ಯೆ	ಪ್ರಾದೇಶಿಕ ಚುನಾವಣಾ ಕ್ಷೇತ್ರದ ಹೆಸರು	ಪ್ರಾದೇಶಿಕ ಚುನಾವಣಾ ಕ್ಷೇತ್ರದ ವ್ಯಾಪ್ತಿ	ಹಂಚಿಕೆಯಾಗಿರುವ ಸ್ಥಾನಗಳು
1	2	3	4
1	ತಾಳಗುಂದ-1	ಪೂರ್ವ : ಮಾಳಗೊಂಡನಕೊಪ್ಪದ ಗ್ರಾಮದ ಗಡಿ ಪಶ್ಚಿಮ : ತಾಳಗುಂದ ಗ್ರಾಮದ ಗಡಿ ಉತ್ತರ : ಬಿಸಲಹಳ್ಳಿ ಗ್ರಾಮದ ಗಡಿ ದಕ್ಷಿಣ : ಕರ್ನಲ್ಲಿ ಗ್ರಾಮದ ಗಡಿ	3
2	ತಾಳಗುಂದ-2	ಪೂರ್ವ : ಬಿಳಿಕಿ ಕರ್ನಲ್ಲಿ ಗ್ರಾಮದ ಗಡಿ ಪಶ್ಚಿಮ : ಮಾಳಗೊಂಡನ ಕೊಪ್ಪದ ಗ್ರಾಮದ ಗಡಿ ಉತ್ತರ : ಶಿವಪುರ ಗ್ರಾಮದ ಗಡಿ ದಕ್ಷಿಣ : ತಾಳಗುಂದ ಗ್ರಾಮದ ಗಡಿ	2
3	ಬಿಸಲಹಳ್ಳಿ	1 ಬಿಸಲಹಳ್ಳಿ, 2 ದೋಣನ ಗುಡ್ಡೆ	2
4	ಮಾಳಗೊಂಡನ ಕೊಪ್ಪ	ಮಾಳಗೊಂಡನಕೊಪ್ಪ	1
5	ಶಿವಪುರ	ಶಿವಪುರ	2
		ಒಟ್ಟು	10

ಕೋಷ್ಟಕ-೨

ಪ್ರಾದೇಶಿಕ ಚುನಾವಣಾ ಕ್ಷೇತ್ರಕ್ಕೆ ಮೀಸಲಿರಿಸಿದ ವರ್ಗವಾರು ಸ್ಥಾನಗಳ ವಿವರ

1	2	3	4	5	6	7	8	9	10	11	12	13	14
ಕ್ರಮ ಸಂಖ್ಯೆ	ಪ್ರಾದೇಶಿಕ ಚುನಾವಣಾ ಕ್ಷೇತ್ರದ ಹೆಸರು	ಒಟ್ಟು ಸ್ಥಾನಗಳು	ಮೀಸಲಿರಿಸಿದ ಸ್ಥಾನಗಳು	ಅನುಸೂಚಿತ ಜಾತಿ	ಅನುಸೂಚಿತ ಜಾತಿ ಮಹಿಳೆ	ಅನುಸೂಚಿತ ಪಂಗಡ	ಅನುಸೂಚಿತ ಪಂಗಡ ಮಹಿಳೆ	ಹಿಂದುಳಿದ ವರ್ಗ 'ಅ'	ಹಿಂದುಳಿದ ವರ್ಗ 'ಅ' ಮಹಿಳೆ	ಹಿಂದುಳಿದ ವರ್ಗ 'ಬ'	ಹಿಂದುಳಿದ ವರ್ಗ 'ಬ' ಮಹಿಳೆ	ಸಾಮಾನ್ಯ	ಸಾಮಾನ್ಯ ಮಹಿಳೆ
1	ತಾಳಗುಂದ-1	3	ಅನುಸೂಚಿತ ಜಾತಿ ಮಹಿಳೆ		1								
			ಸಾಮಾನ್ಯ									1	
			ಸಾಮಾನ್ಯ ಮಹಿಳೆ										1
2	ತಾಳಗುಂದ-2	2	ಅನುಸೂಚಿತ ಜಾತಿ ಮಹಿಳೆ		1								
			ಅನುಸೂಚಿತ ಪಂಗಡ ಮಹಿಳೆ				1						
3	ಬಿಸಲಹಳ್ಳಿ	2	ಅನುಸೂಚಿತ ಜಾತಿ	1									
			ಸಾಮಾನ್ಯ									1	
4	ಮಾಳಗೊಂಡನ ಕೊಪ್ಪ	1	ಸಾಮಾನ್ಯ									1	
5	ಶಿವಪುರ	2	ಅನುಸೂಚಿತ ಜಾತಿ	1									
			ಅನುಸೂಚಿತ ಜಾತಿ ಮಹಿಳೆ		1								
		10	ಒಟ್ಟು	2	3	0	1	0	0	0	0	3	1

ಜಿಲ್ಲಾಧಿಕಾರಿ
ಶಿವಮೊಗ್ಗ ಜಿಲ್ಲೆ

ತಾಲ್ಲೂಕಿನ ಹೆಸರು:	ಶಿಕಾರಿಪುರ
ಗ್ರಾಮ ಪಂಚಾಯಿತಿ ಸಂಖ್ಯೆ ಮತ್ತು ಹೆಸರು:	29-ಬೆಳಗಾವಿ
ಒಟ್ಟು ಕ್ಷೇತ್ರಗಳ ಸಂಖ್ಯೆ:	05

ಕೋಷ್ಟಕ-1

1	2	3	4
ಕ್ರಮ ಸಂಖ್ಯೆ	ಪ್ರಾದೇಶಿಕ ಚುನಾವಣಾ ಕ್ಷೇತ್ರದ ಹೆಸರು	ಪ್ರಾದೇಶಿಕ ಚುನಾವಣಾ ಕ್ಷೇತ್ರದ ವ್ಯಾಪ್ತಿ	ಹಂಚಿಕೆಯಾಗಿರುವ ಸ್ಥಾನಗಳು
1	ಬೆಳಗಾವಿ-1	ಪೂರ್ವ : ಹಕ್ಕಳಿ ಗ್ರಾಮದ ಗಡಿ ಪಶ್ಚಿಮ : ಸೊರಬ ತಾಲ್ಲೂಕು ಗಡಿ ಉತ್ತರ : ಪಿ.ಎಸ್ ನಂ 35 ರ ಗಡಿ ದಕ್ಷಿಣ : ಶಿರಾಳಕೊಪ್ಪ ಗ್ರಾಮದ ಗಡಿ	4
2	ಬೆಳಗಾವಿ-2	ಪೂರ್ವ : ಹಕ್ಕಳಿಗ್ರಾಮದ ಗಡಿ ಪಶ್ಚಿಮ : ಸೊರಬ ತಾಲ್ಲೂಕು ಗಡಿ ಉತ್ತರ : ತಾಳಗುಂದ ಗ್ರಾಮದ ಗಡಿ ದಕ್ಷಿಣ : ಪಿ.ಎಸ್ ನಂ 34 ರ ಗಡಿ	3
3	ಬೆಳಗಾವಿ-3	ಪೂರ್ವ : ಶಿವಳ್ಳಿ ಗ್ರಾಮದ ಗಡಿ ಪಶ್ಚಿಮ : ಮಳೂರು ಗ್ರಾಮದ ಗಡಿ ಉತ್ತರ : ದೇವಿಕೊಪ್ಪ ಗ್ರಾಮದ ಗಡಿ ದಕ್ಷಿಣ : ಬೆಳಗಾವಿ ಗ್ರಾಮದ ಗಡಿ	4

ಕ್ರಮ ಸಂಖ್ಯೆ	ಪ್ರಾದೇಶಿಕ ಚುನಾವಣಾ ಕ್ಷೇತ್ರದ ಹೆಸರು	ಪ್ರಾದೇಶಿಕ ಚುನಾವಣಾ ಕ್ಷೇತ್ರದ ವ್ಯಾಪ್ತಿ	ಹಂಚಿಕೆಯಾಗಿರುವ ಸ್ಥಾನಗಳು
1	2	3	4
4	ಮಳೂರು-1	ಪೂರ್ವ : ಮಳೂರು ಗ್ರಾಮದ ಹಳೇ ಕ್ಯಾಂಪ್‌ಗಡಿ ಪಶ್ಚಿಮ : ಗ್ರಾಮದ ಮುಂದಿನ ಕೆರೆ ಉತ್ತರ : ಇಡುಕಿನ ಹೊಸಕೊಪ್ಪ ಗ್ರಾಮದ ಗಡಿ ದಕ್ಷಿಣ : ಮಾಳೂರು ಗ್ರಾಮದ ಹೊಸ ಕ್ಯಾಂಪ್	3
5	ಮಳೂರು-2	ಪೂರ್ವ : ಮುರಾರ್ಜಿ ದೇಸಾಯಿ ಮಾದರಿ ವಸತಿಶಾಲೆ ಗಡಿ ಪಶ್ಚಿಮ : ಮಳೂರು ಗ್ರಾಮದ ಗಡಿ ಉತ್ತರ : ಇಡುಕಿನ ಹೊಸಕೊಪ್ಪ ಗ್ರಾಮದ ಗಡಿ ದಕ್ಷಿಣ : ಜಾವಗಟ್ಟೆ ಗ್ರಾಮದ ಗಡಿ	2
		ಒಟ್ಟು	16

ಕೋಷ್ಟಕ-2

ಪ್ರಾದೇಶಿಕ ಚುನಾವಣಾ ಕ್ಷೇತ್ರಕ್ಕೆ ಮೀಸಲಿರಿಸಿದ ವರ್ಗವಾರು ಸ್ಥಾನಗಳ ವಿವರ

ಕ್ಷೇತ್ರದ ಸಂಖ್ಯೆ	ಪ್ರಾದೇಶಿಕ ಚುನಾವಣಾ ಕ್ಷೇತ್ರದ ಹೆಸರು	ಒಟ್ಟು ಸ್ಥಾನಗಳು	ಮೀಸಲಿರಿಸಿದ ಸ್ಥಾನಗಳು	ಅನುಸೂಚಿತ ಜಾತಿ	ಅನುಸೂಚಿತ ಜಾತಿ ಮಹಿಳೆ	ಅನುಸೂಚಿತ ಪಂಗಡ	ಅನುಸೂಚಿತ ಪಂಗಡ ಮಹಿಳೆ	ಹಿಂದುಳಿದ ವರ್ಗ 'ಅ'	ಹಿಂದುಳಿದ ವರ್ಗ 'ಅ' ಮಹಿಳೆ	ಹಿಂದುಳಿದ ವರ್ಗ 'ಬ'	ಹಿಂದುಳಿದ ವರ್ಗ 'ಬ' ಮಹಿಳೆ	ಸಾಮಾನ್ಯ	ಸಾಮಾನ್ಯ ಮಹಿಳೆ
1	2	3	4	5	6	7	8	9	10	11	12	13	14
1	ಬೆಳಗಾವಿ-1	4	ಅನುಸೂಚಿತ ಜಾತಿ	1								1	
			ಸಾಮಾನ್ಯ										
			ಸಾಮಾನ್ಯ ಮಹಿಳೆ										2
2	ಬೆಳಗಾವಿ-2	3	ಅನುಸೂಚಿತ ಜಾತಿ ಮಹಿಳೆ		1								
			ಅನುಸೂಚಿತ ಪಂಗಡ ಮಹಿಳೆ				1						
			ಸಾಮಾನ್ಯ									1	
3	ಬೆಳಗಾವಿ-3	4	ಅನುಸೂಚಿತ ಜಾತಿ	1									
			ಅನುಸೂಚಿತ ಜಾತಿ ಮಹಿಳೆ		1								
			ಸಾಮಾನ್ಯ									1	
			ಸಾಮಾನ್ಯ ಮಹಿಳೆ										1
4	ಮಳೂರು-1	3	ಅನುಸೂಚಿತ ಜಾತಿ ಮಹಿಳೆ		1								
			ಸಾಮಾನ್ಯ									2	
5	ಮಳೂರು-2	2	ಅನುಸೂಚಿತ ಜಾತಿ	1									
			ಅನುಸೂಚಿತ ಜಾತಿ ಮಹಿಳೆ		1								
		16	ಒಟ್ಟು	3	4	0	1	0	0	0	0	5	3

ಜಿಲ್ಲಾಧಿಕಾರಿ
ಶಿವಮೊಗ್ಗ ಜಿಲ್ಲೆ

ತಾಲ್ಲೂಕಿನ ಹೆಸರು:	ಶಿಕಾರಿಪುರ
ಗ್ರಾಮ ಪಂಚಾಯತಿ ಸಂಖ್ಯೆ ಮತ್ತು ಹೆಸರು:	30-ಚಿಕ್ಕಮಾಗಡಿ
ಒಟ್ಟು ಕ್ಷೇತ್ರಗಳ ಸಂಖ್ಯೆ:	05

ಕೋಷ್ಟಕ-1

ಕ್ರಮ ಸಂಖ್ಯೆ	ಪ್ರಾದೇಶಿಕ ಚುನಾವಣಾ ಕ್ಷೇತ್ರದ ಹೆಸರು	ಪ್ರಾದೇಶಿಕ ಚುನಾವಣಾ ಕ್ಷೇತ್ರದ ವ್ಯಾಪ್ತಿ	ಹಂಚಿಕೆಯಾಗಿರುವ ಸ್ಥಾನಗಳು
1	2	3	4
1	ಚಿಕ್ಕಮಾಗಡಿ	ಚಿಕ್ಕಮಾಗಡಿ	3
2	ಚಿಕ್ಕಮಾಗಡಿ ತಾಂಡ	ಚಿಕ್ಕಮಾಗಡಿ ತಾಂಡ	1
3	ಕೊಳಗಿ	ಕೊಳಗಿ	3
4	ಕೊಳಗಿ ತಾಂಡ	ಕೊಳಗಿ ತಾಂಡ	1
5	ಯಳಗೆರೆ	ಯಳಗೆರೆ	2
		ಒಟ್ಟು	10

ಕೋಷ್ಟಕ-2

ಪ್ರಾದೇಶಿಕ ಚುನಾವಣಾ ಕ್ಷೇತ್ರಕ್ಕೆ ಮೀಸಲಿರಿಸಿದ ವರ್ಗವಾರು ಸ್ಥಾನಗಳ ವಿವರ

ಕ್ಷೇತ್ರದ ಸಂಖ್ಯೆ	ಪ್ರಾದೇಶಿಕ ಚುನಾವಣಾ ಕ್ಷೇತ್ರದ ಹೆಸರು	ಒಟ್ಟು ಸ್ಥಾನಗಳು	ಮೀಸಲಿರಿಸಿದ ಸ್ಥಾನಗಳು	ಜಾತಿ	ಜಾತಿ	ಪಂಗಡ	ಪಂಗಡ	'ಅ'	'ಅ'	'ಬ'	'ಬ'	ಸಾಮಾನ್ಯ	ಸಾಮಾನ್ಯ
				ಅನುಸೂಚಿತ	ಅನುಸೂಚಿತ	ಅನುಸೂಚಿತ	ಅನುಸೂಚಿತ	ಹಿಂದುಳಿದ ವರ್ಗ	ಹಿಂದುಳಿದ ವರ್ಗ	ಹಿಂದುಳಿದ ವರ್ಗ	ಹಿಂದುಳಿದ ವರ್ಗ	ಮಹಿಳೆ	ಮಹಿಳೆ
1	2	3	4	5	6	7	8	9	10	11	12	13	14
1	ಚಿಕ್ಕಮಾಗಡಿ	3	ಹಿಂದುಳಿದ ವರ್ಗ 'ಅ'					1				1	
			ಸಾಮಾನ್ಯ										1
			ಸಾಮಾನ್ಯ ಮಹಿಳೆ										1
2	ಚಿಕ್ಕಮಾಗಡಿ ತಾಂಡ	1	ಅನುಸೂಚಿತ ಜಾತಿ	1									
3	ಕೊಳಗಿ	3	ಅನುಸೂಚಿತ ಪಂಗಡ ಮಹಿಳೆ				1						
			ಸಾಮಾನ್ಯ									1	
			ಸಾಮಾನ್ಯ ಮಹಿಳೆ										1
4	ಕೊಳಗಿ ತಾಂಡ	1	ಅನುಸೂಚಿತ ಜಾತಿ ಮಹಿಳೆ		1								
5	ಯಳಗೆರೆ	2	ಹಿಂದುಳಿದ ವರ್ಗ 'ಅ'						1				
			ಮಹಿಳೆ										
			ಸಾಮಾನ್ಯ									1	
		10	ಒಟ್ಟು	1	1	0	1	1	1	0	0	3	2

ಜಿಲ್ಲಾಧಿಕಾರಿ
ಶಿವಮೊಗ್ಗ ಜಿಲ್ಲೆ

ಕ್ರಮ ಸಂಖ್ಯೆ	ಪ್ರಾದೇಶಿಕ ಚುನಾವಣಾ ಕ್ಷೇತ್ರದ ಹೆಸರು	ಒಟ್ಟು ಸ್ಥಾನಗಳು	ಮೀಸಲಿರಿಸಿದ ಸ್ಥಾನಗಳು	ಅನುಸೂಚಿತ ಜಾತಿ	ಅನುಸೂಚಿತ ಜಾತಿ ಮಹಿಳೆ	ಅನುಸೂಚಿತ ಪಂಗಡ	ಅನುಸೂಚಿತ ಪಂಗಡ ಮಹಿಳೆ	ಹಿಂದುಳಿದ ವರ್ಗ 'ಅ'	ಹಿಂದುಳಿದ ವರ್ಗ 'ಅ' ಮಹಿಳೆ	ಹಿಂದುಳಿದ ವರ್ಗ 'ಬ'	ಹಿಂದುಳಿದ ವರ್ಗ 'ಬ' ಮಹಿಳೆ	ಸಾಮಾನ್ಯ	ಸಾಮಾನ್ಯ ಮಹಿಳೆ
1	2	3	4	5	6	7	8	9	10	11	12	13	14
4	ನಿಂಬೆಗೊಂದಿ	4	ಅನುಸೂಚಿತ ಪಂಗಡ			1							
			ಅನುಸೂಚಿತ ಪಂಗಡ ಮಹಿಳೆ				1						
			ಹಿಂದುಳಿದ ವರ್ಗ 'ಅ' ಮಹಿಳೆ						1				
			ಹಿಂದುಳಿದ ವರ್ಗ 'ಬ'							1			
		12	ಒಟ್ಟು	0	1	1	1	0	2	1	0	4	2

ಜಿಲ್ಲಾಧಿಕಾರಿ
ಶಿವಮೊಗ್ಗ ಜಿಲ್ಲೆ

ತಾಲ್ಲೂಕಿನ ಹೆಸರು:	ಶಿಕಾರಿಪುರ
ಗ್ರಾಮ ಪಂಚಾಯಿತಿ ಸಂಖ್ಯೆ ಮತ್ತು ಹೆಸರು:	32-ನಲವಾಗಿಲು
ಒಟ್ಟು ಕ್ಷೇತ್ರಗಳ ಸಂಖ್ಯೆ:	04

ಕೋಷ್ಟಕ-1

ಕ್ರಮ ಸಂಖ್ಯೆ	ಪ್ರಾದೇಶಿಕ ಚುನಾವಣಾ ಕ್ಷೇತ್ರದ ಹೆಸರು	ಪ್ರಾದೇಶಿಕ ಚುನಾವಣಾ ಕ್ಷೇತ್ರದ ವ್ಯಾಪ್ತಿ	ಹಂಚಿಕೆಯಾಗಿರುವ ಸ್ಥಾನಗಳು
1	2	3	4
1	ನಲವಾಗಿಲು-1	ಪೂರ್ವ: ಸದಾಶಿವಪುರ ಗಡಿ ಪಶ್ಚಿಮ : ಗೊದ್ದನಕೊಪ್ಪ ಗ್ರಾಮದ ಗಡಿ ಉತ್ತರ : ಶಿಕಾರಿಪುರದಿಂದ ಹೊಸಗೊದ್ದನಕೊಪ್ಪ ಗ್ರಾಮಕ್ಕೆ ಹೋಗುವ ಪಿ.ಡಬ್ಲ್ಯು.ಡಿ ರಸ್ತೆ ದಕ್ಷಿಣ : ಚನ್ನಹಳ್ಳಿ ಗಡಿ	3
2	ನಲವಾಗಿಲು-2 (ಹೊಸನಗರ)	ಪೂರ್ವ : ಬೇಗೂರು ಗ್ರಾಮದ ಗಡಿ ಪಶ್ಚಿಮ : ಗೊದ್ದನಕೊಪ್ಪ ಗ್ರಾಮದ ಗಡಿ ಉತ್ತರ : ಬೇಗೂರು ಗ್ರಾಮದ ಗಡಿ ದಕ್ಷಿಣ : ಶಿಕಾರಿಪುರದಿಂದ ಹೊಸಗೊದ್ದನಕೊಪ್ಪ ಗ್ರಾಮಕ್ಕೆ ಹೋಗುವ ಪಿ.ಡಬ್ಲ್ಯು.ಡಿ ರಸ್ತೆ	3
3	ಚನ್ನಹಳ್ಳಿ	ಚನ್ನಹಳ್ಳಿ	2
4	ಸದಾಶಿವಪುರ	ಸದಾಶಿವಪುರ	1
		ಒಟ್ಟು	9

ಕೋಷ್ಟಕ-೨

ಪ್ರಾದೇಶಿಕ ಚುನಾವಣಾ ಕ್ಷೇತ್ರಕ್ಕೆ ಮೀಸಲಿರಿಸಿದ ವರ್ಗವಾರು ಸ್ಥಾನಗಳ ವಿವರ

ಕ್ಷೇತ್ರದ ಸಂಖ್ಯೆ	ಪ್ರಾದೇಶಿಕ ಚುನಾವಣಾ ಕ್ಷೇತ್ರದ ಹೆಸರು	ಒಟ್ಟು ಸ್ಥಾನಗಳು	ಮೀಸಲಿರಿಸಿದ ಸ್ಥಾನಗಳು	ಅನುಸೂಚಿತ ಜಾತಿ	ಅನುಸೂಚಿತ ಮಹಿಳೆ	ಅನುಸೂಚಿತ ಪಂಗಡ	ಅನುಸೂಚಿತ ಪಂಗಡ ಮಹಿಳೆ	ಹಿಂದುಳಿದ ವರ್ಗ 'ಅ'	ಹಿಂದುಳಿದ ವರ್ಗ 'ಅ' ಮಹಿಳೆ	ಹಿಂದುಳಿದ ವರ್ಗ 'ಬ'	ಹಿಂದುಳಿದ ವರ್ಗ 'ಬ' ಮಹಿಳೆ	ಸಾಮಾನ್ಯ	ಸಾಮಾನ್ಯ ಮಹಿಳೆ
1	2	3	4	5	6	7	8	9	10	11	12	13	14
1	ನೆಲವಾಗಿಲು-1	3	ಅನುಸೂಚಿತ ಪಂಗಡ ಮಹಿಳೆ				1						
			ಸಾಮಾನ್ಯ									1	
			ಸಾಮಾನ್ಯ ಮಹಿಳೆ										1
2	ನೆಲವಾಗಿಲು-2 (ಹೊಸನಗರ)	3	ಅನುಸೂಚಿತ ಪಂಗಡ			1							
			ಸಾಮಾನ್ಯ									1	
			ಸಾಮಾನ್ಯ ಮಹಿಳೆ										1
3	ಚನ್ನಹಳ್ಳಿ	2	ಅನುಸೂಚಿತ ಜಾತಿ	1									
			ಸಾಮಾನ್ಯ ಮಹಿಳೆ										1
4	ಸದಾಶಿವಪುರ	1	ಅನುಸೂಚಿತ ಜಾತಿ ಮಹಿಳೆ		1								
		9	ಒಟ್ಟು	1	1	1	1	0	0	0	0	2	3

ಜಿಲ್ಲಾಧಿಕಾರಿ
ಶಿವಮೊಗ್ಗ ಜಿಲ್ಲೆ

ತಾಲ್ಲೂಕಿನ ಹೆಸರು:	ಶಿಕಾರಿಪುರ
ಗ್ರಾಮ ಪಂಚಾಯಿತಿ ಸಂಖ್ಯೆ ಮತ್ತು ಹೆಸರು:	33-ಗೊದ್ದನಕೊಪ್ಪ
ಒಟ್ಟು ಕ್ಷೇತ್ರಗಳ ಸಂಖ್ಯೆ:	04

ಕೋಷ್ಟಕ-1

ಕ್ರಮ ಸಂಖ್ಯೆ	ಪ್ರಾದೇಶಿಕ ಚುನಾವಣಾ ಕ್ಷೇತ್ರದ ಹೆಸರು	ಪ್ರಾದೇಶಿಕ ಚುನಾವಣಾ ಕ್ಷೇತ್ರದ ವ್ಯಾಪ್ತಿ	ಹಂಚಿಕೆಯಾಗಿರುವ ಸ್ಥಾನಗಳು
1	2	3	4
1	ಹಳೇಗೊದ್ದನಕೊಪ್ಪ	ಹಳೇಗೊದ್ದನಕೊಪ್ಪ	2
2	ಹೊಸಗೊದ್ದನಕೊಪ್ಪ	ಹೊಸಗೊದ್ದನಕೊಪ್ಪ	2
3	ಹಳೇಮುಗಳಗೆರೆ	ಹಳೇಮುಗಳಗೆರೆ	3
4	ಹೊಸಮುಗಳಗೆರೆ	ಹೊಸಮುಗಳಗೆರೆ	3
		ಒಟ್ಟು	10

ಕೋಷ್ಟಕ-2
ಪ್ರಾದೇಶಿಕ ಚುನಾವಣಾ ಕ್ಷೇತ್ರಕ್ಕೆ ಮೀಸಲಿರಿಸಿದ ವರ್ಗವಾರು ಸ್ಥಾನಗಳ ವಿವರ

1	2	3	4	5	6	7	8	9	10	11	12	13	14
ಕ್ಷೇತ್ರದ ಸಂಖ್ಯೆ	ಪ್ರಾದೇಶಿಕ ಚುನಾವಣಾ ಕ್ಷೇತ್ರದ ಹೆಸರು	ಒಟ್ಟು ಸ್ಥಾನಗಳು	ಮೀಸಲಿರಿಸಿದ ಸ್ಥಾನಗಳು	ಅನುಸೂಚಿತ ಜಾತಿ	ಅನುಸೂಚಿತ ಮಹಿಳೆ	ಅನುಸೂಚಿತ ಪಂಗಡ	ಅನುಸೂಚಿತ ಪಂಗಡ ಮಹಿಳೆ	ಹಿಂದುಳಿದ ವರ್ಗ 'ಅ'	ಹಿಂದುಳಿದ ವರ್ಗ 'ಅ' ಮಹಿಳೆ	ಹಿಂದುಳಿದ ವರ್ಗ 'ಬ'	ಹಿಂದುಳಿದ ವರ್ಗ 'ಬ' ಮಹಿಳೆ	ಸಾಮಾನ್ಯ	ಸಾಮಾನ್ಯ ಮಹಿಳೆ
1	ಹಳೇಗೊದ್ದನಕೊಪ್ಪ	2	ಸಾಮಾನ್ಯ									1	
			ಸಾಮಾನ್ಯ ಮಹಿಳೆ										1
2	ಹೊಸಗೊದ್ದನಕೊಪ್ಪ	2	ಅನುಸೂಚಿತ ಜಾತಿ ಮಹಿಳೆ		1								
			ಹಿಂದುಳಿದ ವರ್ಗ 'ಅ'					1					
3	ಹಳೇಮುಗಳಗೆರೆ	3	ಅನುಸೂಚಿತ ಜಾತಿ	1									
			ಸಾಮಾನ್ಯ									1	
			ಸಾಮಾನ್ಯ ಮಹಿಳೆ										1
4	ಹೊಸಮುಗಳಗೆರೆ	3	ಅನುಸೂಚಿತ ಪಂಗಡ ಮಹಿಳೆ				1						
			ಹಿಂದುಳಿದ ವರ್ಗ 'ಅ' ಮಹಿಳೆ						1				
			ಸಾಮಾನ್ಯ									1	
		10	ಒಟ್ಟು	1	1	0	1	1	1	0	0	3	2

ಜಿಲ್ಲಾಧಿಕಾರಿ
ಶಿವಮೊಗ್ಗ ಜಿಲ್ಲೆ

ತಾಲ್ಲೂಕಿನ ಹೆಸರು:	ಶಿಕಾರಿಪುರ
ಗ್ರಾಮ ಪಂಚಾಯಿತಿ ಸಂಖ್ಯೆ ಮತ್ತು ಹೆಸರು:	34-ಮುದ್ದನಹಳ್ಳಿ
ಒಟ್ಟು ಕ್ಷೇತ್ರಗಳ ಸಂಖ್ಯೆ:	04

ಕೋಷ್ಟಕ-1

1	2	3	4
ಕ್ರಮ ಸಂಖ್ಯೆ	ಪ್ರಾದೇಶಿಕ ಚುನಾವಣಾ ಕ್ಷೇತ್ರದ ಹೆಸರು	ಪ್ರಾದೇಶಿಕ ಚುನಾವಣಾ ಕ್ಷೇತ್ರದ ವ್ಯಾಪ್ತಿ	ಹಂಚಿಕೆಯಾಗಿರುವ ಸ್ಥಾನಗಳು
1	ಮುದ್ದನಹಳ್ಳಿ	1 ಮುದ್ದನಹಳ್ಳಿ 2 ವಡೇರಪುರ (ಬೇ)	3
2	ಬಾಳೆಕೊಪ್ಪ	1 ಬಾಳೆಕೊಪ್ಪ 2 ಬಂಡೀ ಭೈರನಹಳ್ಳಿ	1
3	ಇಟ್ಟಿಗೆಹಳ್ಳಿ	1 ಇಟ್ಟಿಗೆಹಳ್ಳಿ 2 ಗುಂಗರ ಕಟ್ಟೆ (ಬೇ)	3
4	ಕೆಂಗಟ್ಟೆ	ಕೆಂಗಟ್ಟೆ	3
		ಒಟ್ಟು	10

ಕೋಷ್ಟಕ-೨
ಪ್ರಾದೇಶಿಕ ಚುನಾವಣಾ ಕ್ಷೇತ್ರಕ್ಕೆ ಮೀಸಲಿರಿಸಿದ ವರ್ಗವಾರು ಸ್ಥಾನಗಳ ವಿವರ

ಕ್ರಮ ಸಂಖ್ಯೆ	ಪ್ರಾದೇಶಿಕ ಚುನಾವಣಾ ಕ್ಷೇತ್ರದ ಹೆಸರು	ಒಟ್ಟು ಸ್ಥಾನಗಳು	ಮೀಸಲಿರಿಸಿದ ಸ್ಥಾನಗಳು	ಜಾತಿ ಅನುಸೂಚಿತ	ಜಾತಿ ನಾಶಿತ	ಅನುಸೂಚಿತ ಪಂಗಡ	ಅನುಸೂಚಿತ ಪಂಗಡ ಮಹಿಳೆ	ಹಿಂದುಳಿದ ವರ್ಗ 'ಅ'	ಹಿಂದುಳಿದ ವರ್ಗ 'ಅ' ಮಹಿಳೆ	ಹಿಂದುಳಿದ ವರ್ಗ 'ಬ'	ಹಿಂದುಳಿದ ವರ್ಗ 'ಬ' ಮಹಿಳೆ	ಸಾಮಾನ್ಯ	ಸಾಮಾನ್ಯ ಮಹಿಳೆ
1	2	3	4	5	6	7	8	9	10	11	12	13	14
1	ಮುದ್ದನಹಳ್ಳಿ	3	ಅನುಸೂಚಿತ ಪಂಗಡ ಮಹಿಳೆ				1					1	
			ಸಾಮಾನ್ಯ										1
			ಸಾಮಾನ್ಯ ಮಹಿಳೆ										1
2	ಬಾಳಕೊಪ್ಪ	1	ಅನುಸೂಚಿತ ಜಾತಿ	1									
3	ಇಟ್ಟಿಗೆಹಳ್ಳಿ	3	ಅನುಸೂಚಿತ ಜಾತಿ	1									
			ಅನುಸೂಚಿತ ಜಾತಿ ಮಹಿಳೆ		1								
			ಸಾಮಾನ್ಯ									1	
4	ಕೆಂಗಳೆ	3	ಅನುಸೂಚಿತ ಜಾತಿ ಮಹಿಳೆ		1								
			ಸಾಮಾನ್ಯ									1	
			ಸಾಮಾನ್ಯ ಮಹಿಳೆ										1
		10	ಒಟ್ಟು	2	2	0	1	0	0	0	0	3	2

ಜಿಲ್ಲಾಧಿಕಾರಿ
ಶಿವಮೊಗ್ಗ ಜಿಲ್ಲೆ

ತಾಲ್ಲೂಕಿನ ಹೆಸರು:	ಶಿಕಾರಿಪುರ
ಗ್ರಾಮ ಪಂಚಾಯತಿ ಸಂಖ್ಯೆ ಮತ್ತು ಹೆಸರು:	35-ಕಲ್ಮನೆ
ಒಟ್ಟು ಕ್ಷೇತ್ರಗಳ ಸಂಖ್ಯೆ:	04

ಕೋಷ್ಟಕ-1

ಕ್ರಮ ಸಂಖ್ಯೆ	ಪ್ರಾದೇಶಿಕ ಚುನಾವಣಾ ಕ್ಷೇತ್ರದ ಹೆಸರು	ಪ್ರಾದೇಶಿಕ ಚುನಾವಣಾ ಕ್ಷೇತ್ರದ ವ್ಯಾಪ್ತಿ	ಹಂಚಿಕೆಯಾಗಿರುವ ಸ್ಥಾನಗಳು
1	2	3	4
1	ಕಲ್ಮನೆ-1	ಪೂರ್ವ:ಹಿಡುವಳಿ ಜಮೀನು ಪಶ್ಚಿಮ :ಹಿಡುವಳಿ ಜಮೀನು ಮತ್ತು ಅಂಜನಾಪುರ ಜಲಾಶಯ, ಉತ್ತರ : ಹಿಡುವಳಿ ಜಮೀನು ದಕ್ಷಿಣ : ಚೊರಡಿ ಇಂದ ಶಿಕಾರಿಪುರಕ್ಕೆ ಹೋಗುವ ರಸ್ತೆ	4
2	ಕಲ್ಮನೆ-2	ಪೂರ್ವ:ಹಿಡುವಳಿ ಜಮೀನು ಪಶ್ಚಿಮ :ಕೆರೆ ಮತ್ತು ಹಿಡುವಳಿ ಜಮೀನು ಉತ್ತರ :ಕಲ್ಮನೆ ರಸ್ತೆ ದಕ್ಷಿಣ :ಚೊರಡಿ ಇಂದ ಶಿಕಾರಿಪುರಕ್ಕೆ ಹೋಗುವ ರಸ್ತೆ	2
3	ಕಲ್ಮನೆ-3	1 ಚೌಡಿಹಳ್ಳಿ, 2 ದೇವರಹಳ್ಳಿ	3
4	ಕಲ್ಮನೆ-4	1 ಕಟ್ಟಿಗೆಹಳ್ಳಿ, 2 ಮರಾಲಿಕ್ಕಾಂಪ್	2
		ಒಟ್ಟು	11

ಕೋಷ್ಟಕ-2
ಪ್ರಾದೇಶಿಕ ಚುನಾವಣಾ ಕ್ಷೇತ್ರಕ್ಕೆ ಮೀಸಲಿರಿಸಿದ ವರ್ಗವಾರು ಸ್ಥಾನಗಳ ವಿವರ

ಕ್ಷೇತ್ರದ ಸಂಖ್ಯೆ	ಪ್ರಾದೇಶಿಕ ಚುನಾವಣಾ ಕ್ಷೇತ್ರದ ಹೆಸರು	ಒಟ್ಟು ಸ್ಥಾನಗಳು	ಮೀಸಲಿರಿಸಿದ ಸ್ಥಾನಗಳು	ಜಾತಿ ಅನುಸೂಚಿತ	ಜಾತಿ ಮಹಿಳೆ ಅನುಸೂಚಿತ	ಪಂಗಡ ಅನುಸೂಚಿತ	ಪಂಗಡ ಮಹಿಳೆ ಅನುಸೂಚಿತ	ಹಿಂದುಳಿದ ವರ್ಗ 'ಅ'	ಹಿಂದುಳಿದ ವರ್ಗ 'ಅ' ಮಹಿಳೆ	ಹಿಂದುಳಿದ ವರ್ಗ 'ಬ'	ಹಿಂದುಳಿದ ವರ್ಗ 'ಬ' ಮಹಿಳೆ	ಸಾಮಾನ್ಯ	ಸಾಮಾನ್ಯ ಮಹಿಳೆ
1	2	3	4	5	6	7	8	9	10	11	12	13	14
1	ಕಲ್ಮನೆ-1	4	ಅನುಸೂಚಿತ ಪಂಗಡ ಮಹಿಳೆ				1						
			ಸಾಮಾನ್ಯ									2	
			ಸಾಮಾನ್ಯ ಮಹಿಳೆ										1
2	ಕಲ್ಮನೆ-2	2	ಅನುಸೂಚಿತ ಜಾತಿ	1									
			ಹಿಂದುಳಿದ ವರ್ಗ 'ಅ' ಮಹಿಳೆ					1					
3	ಕಲ್ಮನೆ-3	3	ಅನುಸೂಚಿತ ಜಾತಿ ಮಹಿಳೆ		1								
			ಸಾಮಾನ್ಯ									1	
			ಸಾಮಾನ್ಯ ಮಹಿಳೆ										1
4	ಕಲ್ಮನೆ-4	2	ಅನುಸೂಚಿತ ಪಂಗಡ			1							
			ಸಾಮಾನ್ಯ ಮಹಿಳೆ										1
		11	ಒಟ್ಟು	1	1	1	1	0	1	0	0	3	3

ಜಿಲ್ಲಾಧಿಕಾರಿ
ಶಿವಮೊಗ್ಗ ಜಿಲ್ಲೆ

ತಾಲ್ಲೂಕಿನ ಹೆಸರು:	ಶಿಕಾರಿಪುರ
ಗ್ರಾಮ ಪಂಚಾಯಿತಿ ಸಂಖ್ಯೆ ಮತ್ತು ಹೆಸರು:	36-ತಡಗಣಿ
ಒಟ್ಟು ಕ್ಷೇತ್ರಗಳ ಸಂಖ್ಯೆ:	05

ಕೋಷ್ಟಕ-1

ಕ್ರಮ ಸಂಖ್ಯೆ	ಪ್ರಾದೇಶಿಕ ಚುನಾವಣಾ ಕ್ಷೇತ್ರದ ಹೆಸರು	ಪ್ರಾದೇಶಿಕ ಚುನಾವಣಾ ಕ್ಷೇತ್ರದ ವ್ಯಾಪ್ತಿ	ಹಂಚಿಕೆಯಾಗಿರುವ ಸ್ಥಾನಗಳು
1	2	3	4
1	ತಡಗಣಿ-1	ಪೂರ್ವ: ಬೆಲವಂತನಕೊಪ್ಪದ ಗಡಿ ಪಶ್ಚಿಮ : ಚಿಕ್ಕಕಸವಿ ಗ್ರಾಮದ ಗಡಿ ಉತ್ತರ : ಮತಗಟ್ಟೆ ಸಂಖ್ಯೆ 159 ರ ಗಡಿ ದಕ್ಷಿಣ : ಉಡುಗಣಿ ಗ್ರಾಮದ ಗಡಿ	2
2	ತಡಗಣಿ-2	ಪೂರ್ವ: ನೆರಲಗಿ ಗ್ರಾಮದ ಗಡಿ ಪಶ್ಚಿಮ : ಚಿಕ್ಕಕಸವಿ ಗ್ರಾಮದ ಗಡಿ ಉತ್ತರ : ಶಿರಾಳಕೊಪ್ಪದ ಗಡಿ ದಕ್ಷಿಣ : ಉಡುಗಣಿ ಗ್ರಾಮದ ಗಡಿ	2
3	ಬೆಲವಂತನಕೊಪ್ಪ	ಬೆಲವಂತನಕೊಪ್ಪ	3
4	ನೆರಲಗಿ	ನೆರಲಗಿ	2

ಕ್ರಮ ಸಂಖ್ಯೆ	ಪ್ರಾದೇಶಿಕ ಚುನಾವಣಾ ಕ್ಷೇತ್ರದ ಹೆಸರು	ಪ್ರಾದೇಶಿಕ ಚುನಾವಣಾ ಕ್ಷೇತ್ರದ ವ್ಯಾಪ್ತಿ	ಹಂಚಿಕೆಯಾಗಿರುವ ಸ್ಥಾನಗಳು
1	2	3	4
5	ಕ್ಯಾಡಗಿಕೊಪ್ಪ	1 ಕ್ಯಾಡಗಿಕೊಪ್ಪ 2 ಜಂಬೂರು ಹೊಸಕೊಪ್ಪ	2
		ಒಟ್ಟು	11

ಕೋಷ್ಟಕ-2

ಪ್ರಾದೇಶಿಕ ಚುನಾವಣಾ ಕ್ಷೇತ್ರಕ್ಕೆ ಮೀಸಲಿರಿಸಿದ ವರ್ಗವಾರು ಸ್ಥಾನಗಳ ವಿವರ

ಕ್ಷೇತ್ರದ ಸಂಖ್ಯೆ	ಪ್ರಾದೇಶಿಕ ಚುನಾವಣಾ ಕ್ಷೇತ್ರದ ಹೆಸರು	ಒಟ್ಟು ಸ್ಥಾನಗಳು	ಮೀಸಲಿರಿಸಿದ ಸ್ಥಾನಗಳು	ಜಾತಿ	ಜಾತಿ	ಜಾತಿ	ಜಾತಿ	ಜಾತಿ	ಜಾತಿ	ಜಾತಿ	ಜಾತಿ	ಜಾತಿ	ಜಾತಿ	ಜಾತಿ
				ಅನುಸೂಚಿತ	ಅನುಸೂಚಿತ	ಅನುಸೂಚಿತ	ಅನುಸೂಚಿತ	ಹಿಂದಿಗಳಿಗೆ	ಹಿಂದಿಗಳಿಗೆ	ಹಿಂದಿಗಳಿಗೆ	ಹಿಂದಿಗಳಿಗೆ	ಸಾಮಾನ್ಯ	ಸಾಮಾನ್ಯ	
1	2	3	4	5	6	7	8	9	10	11	12	13	14	
1	ತಡಗಣಿ-1	2	ಅನುಸೂಚಿತ ಜಾತಿ ಹಿಂದುಳಿದ ವರ್ಗ 'ಅ' ಮಹಿಳೆ	1					1					
2	ತಡಗಣಿ-2	2	ಅನುಸೂಚಿತ ಪಂಗಡ ಮಹಿಳೆ ಸಾಮಾನ್ಯ				1					1		
3	ಬೆಲವಂತನಕೊಪ್ಪ	3	ಸಾಮಾನ್ಯ ಸಾಮಾನ್ಯ ಮಹಿಳೆ									1	2	
4	ನೇರಲಗಿ	2	ಅನುಸೂಚಿತ ಜಾತಿ ಮಹಿಳೆ ಸಾಮಾನ್ಯ		1							1		
5	ಕ್ಯಾಡಗಿಕೊಪ್ಪ	2	ಹಿಂದುಳಿದ ವರ್ಗ 'ಅ' ಸಾಮಾನ್ಯ ಮಹಿಳೆ					1					1	
		11	ಒಟ್ಟು	1	1	0	1	1	1	0	0	3	3	

ಜಿಲ್ಲಾಧಿಕಾರಿ
ಶಿವಮೊಗ್ಗ ಜಿಲ್ಲೆ

ತಾಲ್ಲೂಕಿನ ಹೆಸರು:	ಶಿಕಾರಿಪುರ
ಗ್ರಾಮ ಪಂಚಾಯಿತಿ ಸಂಖ್ಯೆ ಮತ್ತು ಹೆಸರು:	37-ಹರಗಿ
ಒಟ್ಟು ಕ್ಷೇತ್ರಗಳ ಸಂಖ್ಯೆ:	05

ಕೋಷ್ಟಕ-1

ಕ್ರಮ ಸಂಖ್ಯೆ	ಪ್ರಾದೇಶಿಕ ಚುನಾವಣಾ ಕ್ಷೇತ್ರದ ಹೆಸರು	ಪ್ರಾದೇಶಿಕ ಚುನಾವಣಾ ಕ್ಷೇತ್ರದ ವ್ಯಾಪ್ತಿ	ಹಂಚಿಕೆಯಾಗಿರುವ ಸ್ಥಾನಗಳು
1	2	3	4
1	ಹರಗಿ	ಹರಗಿ	3
2	ಗುಡ್ಡದಹೊಸಹಳ್ಳಿ	ಗುಡ್ಡದಹೊಸಹಳ್ಳಿ	1
3	ಹುಣಸೆಕಟ್ಟೆ	ಹುಣಸೆಕಟ್ಟೆ	2
4	ಸಹಸ್ರವಳ್ಳಿ	ಸಹಸ್ರವಳ್ಳಿ	1
5	ಕೋಡಿಹಳ್ಳಿ	ಕೋಡಿಹಳ್ಳಿ	2
		ಒಟ್ಟು	9

ಕೋಷ್ಟಕ-2
ಪ್ರಾದೇಶಿಕ ಚುನಾವಣಾ ಕ್ಷೇತ್ರಕ್ಕೆ ಮೀಸಲಿರಿಸಿದ ವರ್ಗವಾರು ಸ್ಥಾನಗಳ ವಿವರ

ಕ್ರಮ ಸಂಖ್ಯೆ	ಪ್ರಾದೇಶಿಕ ಚುನಾವಣಾ ಕ್ಷೇತ್ರದ ಹೆಸರು	ಒಟ್ಟು ಸ್ಥಾನಗಳು	ಮೀಸಲಿರಿಸಿದ ಸ್ಥಾನಗಳು	ಅನುಸೂಚಿತ ಜಾತಿ	ಅನುಸೂಚಿತ ಜಾತಿ ಮಹಿಳೆ	ಅನುಸೂಚಿತ ಪಂಗಡ	ಅನುಸೂಚಿತ ಪಂಗಡ ಮಹಿಳೆ	ಹಿಂದುಳಿದ ವರ್ಗ 'ಅ'	ಹಿಂದುಳಿದ ವರ್ಗ 'ಅ' ಮಹಿಳೆ	ಹಿಂದುಳಿದ ವರ್ಗ 'ಬ'	ಹಿಂದುಳಿದ ವರ್ಗ 'ಬ' ಮಹಿಳೆ	ಸಾಮಾನ್ಯ	ಸಾಮಾನ್ಯ ಮಹಿಳೆ
1	2	3	4	5	6	7	8	9	10	11	12	13	14
1	ಹರಗಿ	3	ಹಿಂದುಳಿದ ವರ್ಗ 'ಅ'					1					
			ಸಾಮಾನ್ಯ									1	
			ಸಾಮಾನ್ಯ ಮಹಿಳೆ										1
2	ಗುಡ್ಡದಹೊಸಹಳ್ಳಿ	1	ಸಾಮಾನ್ಯ									1	
3	ಹುಣಸೆಕಟ್ಟೆ	2	ಅನುಸೂಚಿತ ಪಂಗಡ ಮಹಿಳೆ				1						
			ಹಿಂದುಳಿದ ವರ್ಗ 'ಅ' ಮಹಿಳೆ						1				
4	ಸಹಸ್ರವಳ್ಳಿ	1	ಅನುಸೂಚಿತ ಜಾತಿ ಮಹಿಳೆ		1								
5	ಕೋಡಿಹಳ್ಳಿ	2	ಸಾಮಾನ್ಯ									1	
			ಸಾಮಾನ್ಯ ಮಹಿಳೆ										1
		9	ಒಟ್ಟು	0	1	0	1	1	1	0	0	3	2

ಜಿಲ್ಲಾಧಿಕಾರಿ
ಶಿವಮೊಗ್ಗ ಜಿಲ್ಲೆ

ತಾಲ್ಲೂಕಿನ ಹೆಸರು:	ಶಿಕಾರಿಪುರ
ಗ್ರಾಮ ಪಂಚಾಯಿತಿ ಸಂಖ್ಯೆ ಮತ್ತು ಹೆಸರು:	38-ನರಸಾಪುರ
ಒಟ್ಟು ಕ್ಷೇತ್ರಗಳ ಸಂಖ್ಯೆ:	04

ಕೋಷ್ಟಕ-1

ಕ್ರಮ ಸಂಖ್ಯೆ	ಪ್ರಾದೇಶಿಕ ಚುನಾವಣಾ ಕ್ಷೇತ್ರದ ಹೆಸರು	ಪ್ರಾದೇಶಿಕ ಚುನಾವಣಾ ಕ್ಷೇತ್ರದ ವ್ಯಾಪ್ತಿ	ಹಂಚಿಕೆಯಾಗಿರುವ ಸ್ಥಾನಗಳು
1	2	3	4
1	ನರಸಾಪುರ-1	ಪೂರ್ವ: ಶೀರಿಹಳ್ಳಿ ಗ್ರಾಮದ ಗಡಿ ಪಶ್ಚಿಮ :ಮತಗಟ್ಟೆ ಸಂಖ್ಯೆ 169 ರ ಗಡಿ ಉತ್ತರ : ಬಂದಳಿಕೆ ಗ್ರಾಮದ ಗಡಿ ದಕ್ಷಿಣ : ಬಿಳಿಕೆ ಗ್ರಾಮದ ಗಡಿ	3
2	ನರಸಾಪುರ-2	ಪೂರ್ವ: ಮತಗಟ್ಟೆ ಸಂಖ್ಯೆ 168 ರ ಗಡಿ ಪಶ್ಚಿಮ : ಕಣಸೋಗಿ ಗ್ರಾಮದ ಗಡಿ ಉತ್ತರ : ಬಂದಳಿಕೆ ಗ್ರಾಮದ ಗಡಿ ದಕ್ಷಿಣ : ಬಿಳಿಕೆ ಗ್ರಾಮದ ಗಡಿ	2
3	ಕಣಸೋಗಿ	ಕಣಸೋಗಿ	4
4	ಶಂಕ್ರಿಕೊಪ್ಪ	1 ಶಂಕ್ರಿಕೊಪ್ಪ 2 ಚನ್ನಾಪುರ	1
		ಒಟ್ಟು	10

ಕೋಷ್ಟಕ-೨

ಪ್ರಾದೇಶಿಕ ಚುನಾವಣಾ ಕ್ಷೇತ್ರಕ್ಕೆ ಮೀಸಲಿರಿಸಿದ ವರ್ಗವಾರು ಸ್ಥಾನಗಳ ವಿವರ

ಕ್ಷೇತ್ರದ ಸಂಖ್ಯೆ	ಪ್ರಾದೇಶಿಕ ಚುನಾವಣಾ ಕ್ಷೇತ್ರದ ಹೆಸರು	ಒಟ್ಟು ಸ್ಥಾನಗಳು	ಮೀಸಲಿರಿಸಿದ ಸ್ಥಾನಗಳು	ಅನುಸೂಚಿತ ಜಾತಿ	ಅನುಸೂಚಿತ ಮಹಿಳೆ	ಅನುಸೂಚಿತ ಪಂಗಡ	ಅನುಸೂಚಿತ ಪಂಗಡ ಮಹಿಳೆ	ಹಿಂದುಳಿದ ವರ್ಗ 'ಅ'	ಹಿಂದುಳಿದ ವರ್ಗ 'ಅ' ಮಹಿಳೆ	ಹಿಂದುಳಿದ ವರ್ಗ 'ಬ'	ಹಿಂದುಳಿದ ವರ್ಗ 'ಬ' ಮಹಿಳೆ	ಸಾಮಾನ್ಯ	ಸಾಮಾನ್ಯ ಮಹಿಳೆ
1	2	3	4	5	6	7	8	9	10	11	12	13	14
1	ನರಸಾಪುರ-1	3	ಸಾಮಾನ್ಯ									2	
			ಸಾಮಾನ್ಯ ಮಹಿಳೆ										1
2	ನರಸಾಪುರ-2	2	ಅನುಸೂಚಿತ ಜಾತಿ	1									
			ಅನುಸೂಚಿತ ಪಂಗಡ ಮಹಿಳೆ				1						
3	ಕಣಸೋಗಿ	4	ಅನುಸೂಚಿತ ಜಾತಿ ಮಹಿಳೆ		1								
			ಹಿಂದುಳಿದ ವರ್ಗ 'ಅ'					1					
			ಸಾಮಾನ್ಯ									1	
			ಸಾಮಾನ್ಯ ಮಹಿಳೆ										1
4	ಶಂಕ್ರಿಕೊಪ್ಪ	1	ಹಿಂದುಳಿದ ವರ್ಗ 'ಅ' ಮಹಿಳೆ						1				
		10	ಒಟ್ಟು	1	1	0	1	1	1	0	0	3	2

ಜಿಲ್ಲಾಧಿಕಾರಿ
ಶಿವಮೊಗ್ಗ ಜಿಲ್ಲೆ

ತಾಲ್ಲೂಕಿನ ಹೆಸರು:	ಶಿಕಾರಿಪುರ
ಗ್ರಾಮ ಪಂಚಾಯಿತಿ ಸಂಖ್ಯೆ ಮತ್ತು ಹೆಸರು:	39-ಬಗನಕಟ್ಟೆ
ಒಟ್ಟು ಕ್ಷೇತ್ರಗಳ ಸಂಖ್ಯೆ:	03

ಕೋಷ್ಟಕ-1

ಕ್ರಮ ಸಂಖ್ಯೆ	ಪ್ರಾದೇಶಿಕ ಚುನಾವಣಾ ಕ್ಷೇತ್ರದ ಹೆಸರು	ಪ್ರಾದೇಶಿಕ ಚುನಾವಣಾ ಕ್ಷೇತ್ರದ ವ್ಯಾಪ್ತಿ	ಹಂಚಿಕೆಯಾಗಿರುವ ಸ್ಥಾನಗಳು
1	2	3	4
1	ಬಗನಕಟ್ಟೆ	ಬಗನಕಟ್ಟೆ	4
2	ಸಂಕ್ಲಾಪುರ	1 ಸಂಕ್ಲಾಪುರ 2 ಭೋವಿಕಾಲೋನಿ	3
3	ದಬ್ಬಣ ಭೈರನಹಳ್ಳಿ	ದಬ್ಬಣ ಭೈರನಹಳ್ಳಿ	4
		ಒಟ್ಟು	11

ಕೋಷ್ಟಕ-೨
ಪ್ರಾದೇಶಿಕ ಚುನಾವಣಾ ಕ್ಷೇತ್ರಕ್ಕೆ ಮೀಸಲಿರಿಸಿದ ವರ್ಗವಾರು ಸ್ಥಾನಗಳ ವಿವರ

ಕ್ಷೇತ್ರದ ಸಂಖ್ಯೆ	ಪ್ರಾದೇಶಿಕ ಚುನಾವಣಾ ಕ್ಷೇತ್ರದ ಹೆಸರು	ಒಟ್ಟು ಸ್ಥಾನಗಳು	ಮೀಸಲಿರಿಸಿದ ಸ್ಥಾನಗಳು	ಅನುಸೂಚಿತ ಜಾತಿ	ಅನುಸೂಚಿತ ಜಾತಿ ಮಹಿಳೆ	ಅನುಸೂಚಿತ ಪಂಗಡ	ಅನುಸೂಚಿತ ಪಂಗಡ ಮಹಿಳೆ	ಹಿಂದುಳಿದ ವರ್ಗ 'ಅ'	ಹಿಂದುಳಿದ ವರ್ಗ 'ಅ' ಮಹಿಳೆ	ಹಿಂದುಳಿದ ವರ್ಗ 'ಬ'	ಹಿಂದುಳಿದ ವರ್ಗ 'ಬ' ಮಹಿಳೆ	ಸಾಮಾನ್ಯ	ಸಾಮಾನ್ಯ ಮಹಿಳೆ
1	2	3	4	5	6	7	8	9	10	11	12	13	14
1	ಬಗನಕಟ್ಟೆ	4	ಅನುಸೂಚಿತ ಜಾತಿ ಹಿಂದುಳಿದ ವರ್ಗ 'ಅ' ಸಾಮಾನ್ಯ ಸಾಮಾನ್ಯ ಮಹಿಳೆ	1				1				1	
2	ಸಂಕ್ಲಾಪುರ	3	ಅನುಸೂಚಿತ ಜಾತಿ ಮಹಿಳೆ ಸಾಮಾನ್ಯ ಸಾಮಾನ್ಯ ಮಹಿಳೆ		1							1	
3	ದಬ್ಬಣ ಭೈರನಹಳ್ಳಿ	4	ಅನುಸೂಚಿತ ಪಂಗಡ ಮಹಿಳೆ ಹಿಂದುಳಿದ ವರ್ಗ 'ಅ' ಮಹಿಳೆ ಸಾಮಾನ್ಯ ಸಾಮಾನ್ಯ ಮಹಿಳೆ				1		1			1	1
		11	ಒಟ್ಟು	1	1	0	1	1	1	0	0	3	3

ಜಿಲ್ಲಾಧಿಕಾರಿ
ಶಿವಮೊಗ್ಗ ಜಿಲ್ಲೆ

ತಾಲ್ಲೂಕಿನ ಹೆಸರು:	ಶಿಕಾರಿಪುರ
ಗ್ರಾಮ ಪಂಚಾಯಿತಿ ಸಂಖ್ಯೆ ಮತ್ತು ಹೆಸರು:	40-ಸಾಲೂರು
ಒಟ್ಟು ಕ್ಷೇತ್ರಗಳ ಸಂಖ್ಯೆ:	06

ಕೋಷ್ಟಕ-೧

ಕ್ರಮ ಸಂಖ್ಯೆ	ಪ್ರಾದೇಶಿಕ ಚುನಾವಣಾ ಕ್ಷೇತ್ರದ ಹೆಸರು	ಪ್ರಾದೇಶಿಕ ಚುನಾವಣಾ ಕ್ಷೇತ್ರದ ವ್ಯಾಪ್ತಿ	ಹಂಚಿಕೆಯಾಗಿರುವ ಸ್ಥಾನಗಳು
1	2	3	4
1	ಸಾಲೂರು-1	ಪೂರ್ವ: ಅರಿಶಿಣಗೆರೆ ಗ್ರಾಮದ ಬಲ ಭಾಗ ಪಶ್ಚಿಮ : ಮರದ ಹೊಂಡ ಉತ್ತರ : ಆನಂದಪುರದ ರಸ್ತೆ ದಕ್ಷಿಣ : ಮರದ ಬೀದಿ	2
2	ಸಾಲೂರು-2	ಪೂರ್ವ: ಕುಮದ್ವತಿ ನದಿ ಪಶ್ಚಿಮ : ಬಾಗ ಸಂಖ್ಯೆ 175 ರ ಗಡಿ ಉತ್ತರ : ಹೋತನಕಟ್ಟೆ ಗಡಿ ದಕ್ಷಿಣ : ಆನಂದಪುರದ ರಸ್ತೆ	3
3	ಸಾಲೂರು-3	ಪೂರ್ವ: ಉರ್ದು ಶಾಲೆ ಪಶ್ಚಿಮ : ಅರಿಶಿಣಗೆರೆ ರಸ್ತೆ ಉತ್ತರ : ಆನಂದಪುರದ ರಸ್ತೆ ದಕ್ಷಿಣ : ಸರ್ವೆ ನಂಬರ್ 83 ರ ಗಡಿ	2

ಕ್ರಮ ಸಂಖ್ಯೆ	ಪ್ರಾದೇಶಿಕ ಚುನಾವಣಾ ಕ್ಷೇತ್ರದ ಹೆಸರು	ಪ್ರಾದೇಶಿಕ ಚುನಾವಣಾ ಕ್ಷೇತ್ರದ ವ್ಯಾಪ್ತಿ	ಹಂಚಿಕೆಯಾಗಿರುವ ಸ್ಥಾನಗಳು
1	2	3	4
4	ಚಿಕ್ಕಾಪುರ	1 ಚಿಕ್ಕಾಪುರ 2 ಕಣಸೋಗಿ	2
5	ಅಂಚ್ಚಿಗೊಳ	ಅಂಚ್ಚಿಗೊಳ	3
6	ಹರಿಹರಪುರ	1 ಅಂಚ್ಚಿಗೊಳ, 2 ಹರಿಹರಪುರ	1
		ಒಟ್ಟು	13

ಕೋಷ್ಟಕ-2

ಪ್ರಾದೇಶಿಕ ಚುನಾವಣಾ ಕ್ಷೇತ್ರಕ್ಕೆ ಮೀಸಲಿರಿಸಿದ ವರ್ಗವಾರು ಸ್ಥಾನಗಳ ವಿವರ

ಕ್ಷೇತ್ರದ ಸಂಖ್ಯೆ	ಪ್ರಾದೇಶಿಕ ಚುನಾವಣಾ ಕ್ಷೇತ್ರದ ಹೆಸರು	ಒಟ್ಟು ಸ್ಥಾನಗಳು	ಮೀಸಲಿರಿಸಿದ ಸ್ಥಾನಗಳು	ಅನುಸೂಚಿತ ಜಾತಿ	ಅನುಸೂಚಿತ ಜಾತಿ ಮಹಿಳೆ	ಅನುಸೂಚಿತ ಪಂಗಡ	ಅನುಸೂಚಿತ ಪಂಗಡ ಮಹಿಳೆ	ಹಿಂದುಳಿದ ವರ್ಗ 'ಅ'	ಹಿಂದುಳಿದ ವರ್ಗ 'ಅ' ಮಹಿಳೆ	ಹಿಂದುಳಿದ ವರ್ಗ 'ಬ'	ಹಿಂದುಳಿದ ವರ್ಗ 'ಬ' ಮಹಿಳೆ	ಸಾಮಾನ್ಯ	ಸಾಮಾನ್ಯ ಮಹಿಳೆ
1	2	3	4	5	6	7	8	9	10	11	12	13	14
1	ಸಾಲೂರು-1	2	ಅನುಸೂಚಿತ ಜಾತಿ ಮಹಿಳೆ		1								
			ಸಾಮಾನ್ಯ									1	
2	ಸಾಲೂರು-2	3	ಅನುಸೂಚಿತ ಜಾತಿ	1									
			ಅನುಸೂಚಿತ ಜಾತಿ ಮಹಿಳೆ		1								
			ಸಾಮಾನ್ಯ									1	
3	ಸಾಲೂರು-3	2	ಸಾಮಾನ್ಯ									1	
			ಸಾಮಾನ್ಯ ಮಹಿಳೆ										1
4	ಚಿಕ್ಕಾಪುರ	2	ಅನುಸೂಚಿತ ಜಾತಿ	1									
			ಸಾಮಾನ್ಯ ಮಹಿಳೆ										1
5	ಅಂಚ್ಚಿಗೊಳ	3	ಅನುಸೂಚಿತ ಜಾತಿ	1									
			ಅನುಸೂಚಿತ ಪಂಗಡ ಮಹಿಳೆ				1						
			ಸಾಮಾನ್ಯ ಮಹಿಳೆ										1
6	ಹರಿಹರಪುರ	1	ಅನುಸೂಚಿತ ಜಾತಿ ಮಹಿಳೆ		1								
		13	ಒಟ್ಟು	3	3	0	1	0	0	0	0	3	3

ಜಿಲ್ಲಾಧಿಕಾರಿ
ಶಿವಮೊಗ್ಗ ಜಿಲ್ಲೆ

ತಾಲ್ಲೂಕಿನ ಹೆಸರು:	ಶಿಕಾರಿಪುರ
ಗ್ರಾಮ ಪಂಚಾಯತಿ ಸಂಖ್ಯೆ ಮತ್ತು ಹೆಸರು:	41-ಹೋತನಕಟ್ಟೆ
ಒಟ್ಟು ಕ್ಷೇತ್ರಗಳ ಸಂಖ್ಯೆ:	02

ಕೋಷ್ಟಕ-1

ಕ್ರಮ ಸಂಖ್ಯೆ	ಪ್ರಾದೇಶಿಕ ಚುನಾವಣಾ ಕ್ಷೇತ್ರದ ಹೆಸರು	ಪ್ರಾದೇಶಿಕ ಚುನಾವಣಾ ಕ್ಷೇತ್ರದ ವ್ಯಾಪ್ತಿ	ಹಂಚಿಕೆಯಾಗಿರುವ ಸ್ಥಾನಗಳು
1	2	3	4
1	ಹೋತನಕಟ್ಟೆ	1 ಹೋತನಕಟ್ಟೆ	4
2	ಚುಂಚಿನಕೊಪ್ಪ	1 ಚುಂಚಿನಕೊಪ್ಪ, 2 ರಾಂಪುರ	2
		ಒಟ್ಟು	6

ಕೋಷ್ಟಕ-2

ಪ್ರಾದೇಶಿಕ ಚುನಾವಣಾ ಕ್ಷೇತ್ರಕ್ಕೆ ಮೀಸಲಿರಿಸಿದ ವರ್ಗವಾರು ಸ್ಥಾನಗಳ ವಿವರ

ಕ್ಷೇತ್ರದ ಸಂಖ್ಯೆ	ಪ್ರಾದೇಶಿಕ ಚುನಾವಣಾ ಕ್ಷೇತ್ರದ ಹೆಸರು	ಒಟ್ಟು ಸ್ಥಾನಗಳು	ಮೀಸಲಿರಿಸಿದ ಸ್ಥಾನಗಳು	ಜಾತಿ	ಜಾತಿ	ಜಾತಿ	ಜಾತಿ	ಜಾತಿ	ಜಾತಿ	ಜಾತಿ	ಜಾತಿ	ಜಾತಿ	ಜಾತಿ	ಜಾತಿ
				ಅನುಸೂಚಿತ	ಅನುಸೂಚಿತ	ಅನುಸೂಚಿತ	ಅನುಸೂಚಿತ	ಹಿಂದುಳಿದ ವರ್ಗ 'ಅ'	ಹಿಂದುಳಿದ ವರ್ಗ 'ಅ' ಮಹಿಳೆ	ಹಿಂದುಳಿದ ವರ್ಗ 'ಬ'	ಹಿಂದುಳಿದ ವರ್ಗ 'ಬ' ಮಹಿಳೆ	ಸಾಮಾನ್ಯ	ಸಾಮಾನ್ಯ ಮಹಿಳೆ	
1	2	3	4	5	6	7	8	9	10	11	12	13	14	
1	ಹೋತನಕಟ್ಟೆ	4	ಅನುಸೂಚಿತ ಜಾತಿ ಮಹಿಳೆ ಅನುಸೂಚಿತ ಪಂಗಡ ಮಹಿಳೆ ಸಾಮಾನ್ಯ		1		1							
2	ಚುಂಚಿನಕೊಪ್ಪ	2	ಅನುಸೂಚಿತ ಜಾತಿ ಅನುಸೂಚಿತ ಜಾತಿ ಮಹಿಳೆ	1	1									
		6	ಒಟ್ಟು	1	2	0	1	0	0	0	0	2	0	

ಜಿಲ್ಲಾಧಿಕಾರಿ
ಶಿವಮೊಗ್ಗ ಜಿಲ್ಲೆ

ತಾಲ್ಲೂಕಿನ ಹೆಸರು:	ಶಿಕಾರಿಪುರ
ಗ್ರಾಮ ಪಂಚಾಯತಿ ಸಂಖ್ಯೆ ಮತ್ತು ಹೆಸರು:	42-ಮುಡುಬ ಸಿದ್ದಾಪುರ
ಒಟ್ಟು ಕ್ಷೇತ್ರಗಳ ಸಂಖ್ಯೆ:	05

ಕೋಷ್ಟಕ-1

ಕ್ರಮ ಸಂಖ್ಯೆ	ಪ್ರಾದೇಶಿಕ ಚುನಾವಣಾ ಕ್ಷೇತ್ರದ ಹೆಸರು	ಪ್ರಾದೇಶಿಕ ಚುನಾವಣಾ ಕ್ಷೇತ್ರದ ವ್ಯಾಪ್ತಿ	ಹಂಚಿಕೆಯಾಗಿರುವ ಸ್ಥಾನಗಳು
1	2	3	4
1	ಮುಡುಬ ಸಿದ್ದಾಪುರ	1 ಮುಡುಬ ಸಿದ್ದಾಪುರ, 2 ಹುಣಸೇಕಟ್ಟೆ	3
2	ಅಣ್ಣಾಪುರ ಎ	1 ಅಣ್ಣಾಪುರ ಎ, 2 ಅಣ್ಣಾಪುರ ಬಿ	2
3	ಮಲ್ಲಾಪುರ	ಮಲ್ಲಾಪುರ	3
4	ಬನ್ನೂರು	ಬನ್ನೂರು	2
		ಒಟ್ಟು	10

ಕೋಷ್ಟಕ-೨

ಪ್ರಾದೇಶಿಕ ಚುನಾವಣಾ ಕ್ಷೇತ್ರಕ್ಕೆ ಮೀಸಲಿರಿಸಿದ ವರ್ಗವಾರು ಸ್ಥಾನಗಳ ವಿವರ

ಕ್ಷೇತ್ರದ ಸಂಖ್ಯೆ	ಪ್ರಾದೇಶಿಕ ಚುನಾವಣಾ ಕ್ಷೇತ್ರದ ಹೆಸರು	ಒಟ್ಟು ಸ್ಥಾನಗಳು	ಮೀಸಲಿರಿಸಿದ ಸ್ಥಾನಗಳು	ಜಾತಿ ಅನುಸೂಚಿತ	ಜಾತಿ ಮಹಿಳೆ	ಪಂಗಡ	ಪಂಗಡ ಮಹಿಳೆ	ಹಿಂದುಳಿದ ವರ್ಗ 'ಅ'	ಹಿಂದುಳಿದ ವರ್ಗ 'ಅ' ಮಹಿಳೆ	ಹಿಂದುಳಿದ ವರ್ಗ 'ಬ'	ಹಿಂದುಳಿದ ವರ್ಗ 'ಬ' ಮಹಿಳೆ	ಸಾಮಾನ್ಯ	ಸಾಮಾನ್ಯ ಮಹಿಳೆ
1	2	3	4	5	6	7	8	9	10	11	12	13	14
1	ಮುಡುಬ ಸಿದ್ದಾಪುರ	3	ಅನುಸೂಚಿತ ಜಾತಿ ಮಹಿಳೆ		1								
			ಸಾಮಾನ್ಯ									1	
			ಸಾಮಾನ್ಯ ಮಹಿಳೆ										1
2	ಅಣ್ಣಾಪುರ ಎ	2	ಹಿಂದುಳಿದ ವರ್ಗ 'ಅ' ಮಹಿಳೆ						1				
			ಸಾಮಾನ್ಯ									1	
3	ಮಲ್ಲಾಪುರ	3	ಅನುಸೂಚಿತ ಜಾತಿ	1									
			ಅನುಸೂಚಿತ ಪಂಗಡ ಮಹಿಳೆ				1						
			ಸಾಮಾನ್ಯ ಮಹಿಳೆ										1
4	ಬನ್ನೂರು	2	ಅನುಸೂಚಿತ ಜಾತಿ ಮಹಿಳೆ		1								
			ಸಾಮಾನ್ಯ									1	
		10	ಒಟ್ಟು	1	2	0	1	0	1	0	0	3	2

ಜಿಲ್ಲಾಧಿಕಾರಿ
ಶಿವಮೊಗ್ಗ ಜಿಲ್ಲೆ

ತಾಲ್ಲೂಕಿನ ಹೆಸರು:	ಶಿಕಾರಿಪುರ
ಗ್ರಾಮ ಪಂಚಾಯಿತಿ ಸಂಖ್ಯೆ ಮತ್ತು ಹೆಸರು:	43-ಅಮಟೆಕೊಪ್ಪ
ಒಟ್ಟು ಕ್ಷೇತ್ರಗಳ ಸಂಖ್ಯೆ:	06

ಕೋಷ್ಟಕ-1

ಕ್ರಮ ಸಂಖ್ಯೆ	ಪ್ರಾದೇಶಿಕ ಚುನಾವಣಾ ಕ್ಷೇತ್ರದ ಹೆಸರು	ಪ್ರಾದೇಶಿಕ ಚುನಾವಣಾ ಕ್ಷೇತ್ರದ ವ್ಯಾಪ್ತಿ	ಹಂಚಿಕೆಯಾಗಿರುವ ಸ್ಥಾನಗಳು
1	2	3	4
1	ಅಮಟೆಕೊಪ್ಪ	1 ಅಮಟೆಕೊಪ್ಪ-1, 2 ಅಮಟೆಕೊಪ್ಪ-2	3
2	ಕಣಿಯಾ	ಕಣಿಯಾ (ಗೋಪಾಲಕಣಿಯಾ, ಹಳೇಕಣಿಯಾ)	2
3	ಹರಗುವಳ್ಳಿ-1	ಪೂರ್ವ : ಸಂಡ ಗ್ರಾಮದ ಗಡಿ ಪಶ್ಚಿಮ : ಹರಗುವಳ್ಳಿ 2ಬ್ಲಾಕರ ಗಡಿ ಉತ್ತರ : ಹೊನಕಿನಕೊಪ್ಪ ಗ್ರಾಮದ ಗಡಿ ದಕ್ಷಿಣ : ಚಿಕ್ಕಲವತ್ತಿ ಗ್ರಾಮದ ಗಡಿ	3
4	ಹರಗುವಳ್ಳಿ-2 (ಶಿವಾಜಿ ಕಣಿಯಾ)	ಪೂರ್ವ : ಹರಗುವಳ್ಳಿ 1 ಬ್ಲಾಕರ ಗಡಿ ಪಶ್ಚಿಮ : ಕಣಿಯಾ ಗ್ರಾಮದ ಗಡಿ ಉತ್ತರ : ಸೊರಬ ತಾಲ್ಲೂಕು ಗಡಿ ದಕ್ಷಿಣ : ಚಿಕ್ಕಲವತ್ತಿ ಗ್ರಾಮದ ಗಡಿ ಹೊನಕಿನಕೊಪ್ಪ (ಬೇ)	1

ಕ್ರಮ ಸಂಖ್ಯೆ	ಪ್ರಾದೇಶಿಕ ಚುನಾವಣಾ ಕ್ಷೇತ್ರದ ಹೆಸರು	ಪ್ರಾದೇಶಿಕ ಚುನಾವಣಾ ಕ್ಷೇತ್ರದ ವ್ಯಾಪ್ತಿ	ಹಂಚಿಕೆಯಾಗಿರುವ ಸ್ಥಾನಗಳು
1	2	3	4
5	ಚಿಕ್ಕಲವತ್ತಿ	ಚಿಕ್ಕಲವತ್ತಿ	2
6	ಶೆಟ್ಟಿಹಳ್ಳಿ	ಶೆಟ್ಟಿಹಳ್ಳಿ	1
		ಒಟ್ಟು	12

ಕೋಷ್ಟಕ-2

ಪ್ರಾದೇಶಿಕ ಚುನಾವಣಾ ಕ್ಷೇತ್ರಕ್ಕೆ ಮೀಸಲಿರಿಸಿದ ವರ್ಗವಾರು ಸ್ಥಾನಗಳ ವಿವರ

ಕ್ಷೇತ್ರದ ಸಂಖ್ಯೆ	ಪ್ರಾದೇಶಿಕ ಚುನಾವಣಾ ಕ್ಷೇತ್ರದ ಹೆಸರು	ಒಟ್ಟು ಸ್ಥಾನಗಳು	ಮೀಸಲಿರಿಸಿದ ಸ್ಥಾನಗಳು	ಮೀಸಲಿರಿಸಿದ ಸ್ಥಾನಗಳ ವಿವರ									
				ಅನುಸೂಚಿತ ಜಾತಿ	ಅನುಸೂಚಿತ ಜಾತಿ ಮಹಿಳೆ	ಅನುಸೂಚಿತ ಪಂಗಡ	ಅನುಸೂಚಿತ ಪಂಗಡ ಮಹಿಳೆ	ಹಿಂದುಳಿದ ವರ್ಗ 'ಅ'	ಹಿಂದುಳಿದ ವರ್ಗ 'ಅ' ಮಹಿಳೆ	ಹಿಂದುಳಿದ ವರ್ಗ 'ಬ'	ಹಿಂದುಳಿದ ವರ್ಗ 'ಬ' ಮಹಿಳೆ	ಸಾಮಾನ್ಯ	ಸಾಮಾನ್ಯ ಮಹಿಳೆ
1	2	3	4	5	6	7	8	9	10	11	12	13	14
1	ಅಮಟಿಕೊಪ್ಪ	3	ಅನುಸೂಚಿತ ಜಾತಿ ಮಹಿಳೆ		1								
			ಸಾಮಾನ್ಯ									1	
			ಸಾಮಾನ್ಯ ಮಹಿಳೆ										1
2	ಕಣಿಯಾ	2	ಹಿಂದುಳಿದ ವರ್ಗ 'ಅ'					1					
			ಹಿಂದುಳಿದ ವರ್ಗ 'ಅ' ಮಹಿಳೆ						1				
3	ಹರಗುವಳ್ಳಿ-1	3	ಸಾಮಾನ್ಯ									2	
			ಸಾಮಾನ್ಯ ಮಹಿಳೆ										1
4	ಹರಗುವಳ್ಳಿ-2 (ಶಿವಾಜಿಕಣಿಯಾ)	1	ಅನುಸೂಚಿತ ಪಂಗಡ ಮಹಿಳೆ				1						
5	ಚಿಕ್ಕಲವತ್ತಿ	2	ಅನುಸೂಚಿತ ಜಾತಿ	1									
			ಸಾಮಾನ್ಯ									1	
6	ಶೆಟ್ಟಿಹಳ್ಳಿ	1	ಅನುಸೂಚಿತ ಜಾತಿ ಮಹಿಳೆ		1								
		12	ಒಟ್ಟು	1	2	0	1	1	1	0	0	4	2

ಜಿಲ್ಲಾಧಿಕಾರಿ
ಶಿವಮೊಗ್ಗ ಜಿಲ್ಲೆ

೧	೨	೩	೪	೫	೬	೭	೮	೯	೧೦	೧೧	೧೨	೧೩	೧೪
೧	೨	೩	೪	೫	೬	೭	೮	೯	೧೦	೧೧	೧೨	೧೩	೧೪
			ಸಾಮಾನ್ಯ ಮಹಿಳೆ										೧
೩	ಅಂಬಾರಗೊಪ್ಪ-೩	೩	ಅನುಸೂಚಿತ ಜಾತಿ ಮಹಿಳೆ		೧								
			ಅನುಸೂಚಿತ ಪಂಗಡ ಮಹಿಳೆ				೧						
			ಸಾಮಾನ್ಯ									೧	
೪	ಶೀಲವಂತನಕೊಪ್ಪ	೨	ಅನುಸೂಚಿತ ಜಾತಿ ಮಹಿಳೆ		೧								
			ಸಾಮಾನ್ಯ									೧	
೫	ತುಮರಿಹೊಸೂರು	೨	ಅನುಸೂಚಿತ ಜಾತಿ	೧									
			ಅನುಸೂಚಿತ ಪಂಗಡ			೧							
		೧೨	ಒಟ್ಟು	೨	೩	೧	೧	೦	೦	೦	೦	೩	೨

ದಿನಾಂಕ: 04.08.2020

ಸ್ಥಳ: ಶಿವಮೊಗ್ಗ

ಜಿಲ್ಲಾಧಿಕಾರಿ
ಶಿವಮೊಗ್ಗ ಜಿಲ್ಲೆ

PR-634

1	2	3	4	5	6	7	8	9	10	11	12	13	14
ಕ್ರಮ ಸಂಖ್ಯೆ	ಪ್ರಾದೇಶಿಕ ಚುನಾವಣಾ ಕ್ಷೇತ್ರದ ಹೆಸರು	ಒಟ್ಟು ಸ್ಥಾನಗಳು	ಮೀಸಲಿರಿಸಿದ ಸ್ಥಾನಗಳು	ಅನುಸೂಚಿತ ಜಾತಿ	ಅನುಸೂಚಿತ ಮಹಿಳೆ	ಅನುಸೂಚಿತ ಪಂಗಡ	ಅನುಸೂಚಿತ ಪಂಗಡ ಮಹಿಳೆ	ಹಿಂದಿರುಳಿದ ವರ್ಗ 'ಅ'	ಹಿಂದಿರುಳಿದ ವರ್ಗ 'ಅ' ಮಹಿಳೆ	ಹಿಂದಿರುಳಿದ ವರ್ಗ 'ಬ'	ಹಿಂದಿರುಳಿದ ವರ್ಗ 'ಬ' ಮಹಿಳೆ	ಸಾಮಾನ್ಯ	ಸಾಮಾನ್ಯ ಮಹಿಳೆ
4	ಸಾಬಾರ	3	ಅನುಸೂಚಿತ ಜಾತಿ	1									
			ಸಾಮಾನ್ಯ									1	
			ಸಾಮಾನ್ಯ ಮಹಿಳೆ										1
5	ಬಿಳಗಲಿ	3	ಅನುಸೂಚಿತ ಪಂಗಡ ಮಹಿಳೆ				1						
			ಸಾಮಾನ್ಯ									1	
			ಸಾಮಾನ್ಯ ಮಹಿಳೆ										1
	ಒಟ್ಟು	14		2	2		1	1	1			4	3

ಜಿಲ್ಲಾಧಿಕಾರಿ
ಶಿವಮೊಗ್ಗ ಜಿಲ್ಲೆ

ತಾಲ್ಲೂಕಿನ ಹೆಸರು:	ಸೊರಬ
ಗ್ರಾಮ ಪಂಚಾಯಿತಿ ಸಂಖ್ಯೆ ಮತ್ತು ಹೆಸರು:	02-ಮೂಡಿದೊಡ್ಡಿಕೊಪ್ಪ
ಒಟ್ಟು ಕ್ಷೇತ್ರಗಳ ಸಂಖ್ಯೆ:	03

ಕೋಷ್ಟಕ-1

1	2	3	4
ಕ್ರಮ ಸಂಖ್ಯೆ	ಪ್ರಾದೇಶಿಕ ಚುನಾವಣಾ ಕ್ಷೇತ್ರದ ಹೆಸರು	ಪ್ರಾದೇಶಿಕ ಚುನಾವಣಾ ಕ್ಷೇತ್ರದ ವ್ಯಾಪ್ತಿ	ಹಂಚಿಕೆಯಾಗಿರುವ ಸ್ಥಾನಗಳು
1	ಮೂಡಿದೊಡ್ಡಿಕೊಪ್ಪ-1	ಮೂಡಿ	3
2	ಮೂಡಿದೊಡ್ಡಿಕೊಪ್ಪ-2	ದೊಡ್ಡಿಕೊಪ್ಪ	2
3	ಮೂಡಿದೊಡ್ಡಿಕೊಪ್ಪ-3	ನೆಲ್ಲಿಕೊಪ್ಪ	3
		ಒಟ್ಟು	8

ಕೋಷ್ಟಕ-೨
ಪ್ರಾದೇಶಿಕ ಚುನಾವಣಾ ಕ್ಷೇತ್ರಕ್ಕೆ ಮೀಸಲಿರಿಸಿದ ವರ್ಗವಾರು ಸ್ಥಾನಗಳ ವಿವರ

ಕ್ಷೇತ್ರದ ಸಂಖ್ಯೆ	ಪ್ರಾದೇಶಿಕ ಚುನಾವಣಾ ಕ್ಷೇತ್ರದ ಹೆಸರು	ಒಟ್ಟು ಸ್ಥಾನಗಳು	ಮೀಸಲಿರಿಸಿದ ಸ್ಥಾನಗಳು	ಅನುಸೂಚಿತ ಜಾತಿ	ಅನುಸೂಚಿತ ಮಹಿಳೆ	ಅನುಸೂಚಿತ ಪಂಗಡ	ಅನುಸೂಚಿತ ಪಂಗಡ ಮಹಿಳೆ	ಹಿಂದುಳಿದ ವರ್ಗ 'ಅ'	ಹಿಂದುಳಿದ ವರ್ಗ 'ಅ' ಮಹಿಳೆ	ಹಿಂದುಳಿದ ವರ್ಗ 'ಬ'	ಹಿಂದುಳಿದ ವರ್ಗ 'ಬ' ಮಹಿಳೆ	ಸಾಮಾನ್ಯ	ಸಾಮಾನ್ಯ ಮಹಿಳೆ
1	2	3	4	5	6	7	8	9	10	11	12	13	14
1	ಮೂಡಿದೊಡ್ಡಿ ಕೊಪ್ಪ-1	3	ಹಿಂದುಳಿದ ವರ್ಗ "ಅ"					1					
			ಸಾಮಾನ್ಯ									1	
			ಸಾಮಾನ್ಯ ಮಹಿಳೆ										1
2	ಮೂಡಿದೊಡ್ಡಿ ಕೊಪ್ಪ-2	2	ಅನುಸೂಚಿತ ಪಂಗಡ ಮಹಿಳೆ				1						
			ಸಾಮಾನ್ಯ									1	
3	ಮೂಡಿದೊಡ್ಡಿ ಕೊಪ್ಪ-3	3	ಅನುಸೂಚಿತ ಜಾತಿ ಮಹಿಳೆ		1								
			ಹಿಂದುಳಿದ ವರ್ಗ "ಅ" ಮಹಿಳೆ						1				
			ಸಾಮಾನ್ಯ									1	
		8	ಒಟ್ಟು		1		1	1	1			3	1

ಜಿಲ್ಲಾಧಿಕಾರಿ
ಶಿವಮೊಗ್ಗ ಜಿಲ್ಲೆ

ತಾಲ್ಲೂಕಿನ ಹೆಸರು:	ಸೊರಬ
ಗ್ರಾಮ ಪಂಚಾಯಿತಿ ಸಂಖ್ಯೆ ಮತ್ತು ಹೆಸರು:	03-ಅಗಸನಹಳ್ಳಿ
ಒಟ್ಟು ಕ್ಷೇತ್ರಗಳ ಸಂಖ್ಯೆ:	04

ಕೋಷ್ಟಕ-1

ಕ್ರಮ ಸಂಖ್ಯೆ	ಪ್ರಾದೇಶಿಕ ಚುನಾವಣಾ ಕ್ಷೇತ್ರದ ಹೆಸರು	ಪ್ರಾದೇಶಿಕ ಚುನಾವಣಾ ಕ್ಷೇತ್ರದ ವ್ಯಾಪ್ತಿ	ಹಂಚಿಕೆಯಾಗಿರುವ ಸ್ಥಾನಗಳು
1	2	3	4
1	ಅಗಸನಹಳ್ಳಿ	1. ಅಗಸನಹಳ್ಳಿ, 2. ಬೊಮ್ಮಸಿ ಕೊಪ್ಪ, 3. ಉಜ್ಜಯನಿಪುರ	3
2	ತೊರವಂದ	ತೊರವಂದ	4
3	ದ್ವಾರಹಳ್ಳಿ	ದ್ವಾರಹಳ್ಳಿ	2
4	ಮೂಗೂರು	ಮೂಗೂರು	3
		ಒಟ್ಟು	12

ಕೋಷ್ಟಕ-೨
ಪ್ರಾದೇಶಿಕ ಚುನಾವಣಾ ಕ್ಷೇತ್ರಕ್ಕೆ ಮೀಸಲಿರಿಸಿದ ವರ್ಗವಾರು ಸ್ಥಾನಗಳ ವಿವರ

1	2	3	4	5	6	7	8	9	10	11	12	13	14
ಕ್ರಮ ಸಂಖ್ಯೆ	ಪ್ರಾದೇಶಿಕ ಚುನಾವಣಾ ಕ್ಷೇತ್ರದ ಹೆಸರು	ಒಟ್ಟು ಸ್ಥಾನಗಳು	ಮೀಸಲಿರಿಸಿದ ಸ್ಥಾನಗಳು	ಅನುಸೂಚಿತ ಜಾತಿ	ಅನುಸೂಚಿತ ಜಾತಿ ಮಹಿಳೆ	ಅನುಸೂಚಿತ ಪಂಗಡ	ಅನುಸೂಚಿತ ಪಂಗಡ ಮಹಿಳೆ	ಹಿಂದುಳಿದ ವರ್ಗ 'ಅ'	ಹಿಂದುಳಿದ ವರ್ಗ 'ಅ' ಮಹಿಳೆ	ಹಿಂದುಳಿದ ವರ್ಗ 'ಬ'	ಹಿಂದುಳಿದ ವರ್ಗ 'ಬ' ಮಹಿಳೆ	ಸಾಮಾನ್ಯ	ಸಾಮಾನ್ಯ ಮಹಿಳೆ
1	ಅಗಸನಹಳ್ಳಿ	3	ಅನುಸೂಚಿತ ಜಾತಿ	1									
			ಸಾಮಾನ್ಯ									1	
			ಸಾಮಾನ್ಯ ಮಹಿಳೆ										1
2	ತೊರವಂದ	4	ಅನುಸೂಚಿತ ಜಾತಿ ಮಹಿಳೆ	1									
			ಸಾಮಾನ್ಯ									2	
			ಸಾಮಾನ್ಯ ಮಹಿಳೆ										1
3	ದ್ವಾರಹಳ್ಳಿ	2	ಹಿಂದುಳಿದ ವರ್ಗ "ಅ" ಮಹಿಳೆ						1				
			ಸಾಮಾನ್ಯ									1	
4	ಮೂಗೂರು	3	ಅನುಸೂಚಿತ ಪಂಗಡ ಮಹಿಳೆ				1						
			ಹಿಂದುಳಿದ ವರ್ಗ "ಅ" ಮಹಿಳೆ						1				
			ಹಿಂದುಳಿದ ವರ್ಗ "ಬ"							1			
		12	ಒಟ್ಟು	1	1		1		2	1		4	2

ಜಿಲ್ಲಾಧಿಕಾರಿ
ಶಿವಮೊಗ್ಗ ಜಿಲ್ಲೆ

ತಾಲ್ಲೂಕಿನ ಹೆಸರು:	ಸೊರಬ
ಗ್ರಾಮ ಪಂಚಾಯತಿ ಸಂಖ್ಯೆ ಮತ್ತು ಹೆಸರು:	04-ತಲಗಡ್ಡೆ
ಒಟ್ಟು ಕ್ಷೇತ್ರಗಳ ಸಂಖ್ಯೆ:	05

ಕೋಷ್ಟಕ-1

1	2	3	4
ಕ್ರಮ ಸಂಖ್ಯೆ	ಪ್ರಾದೇಶಿಕ ಚುನಾವಣಾ ಕ್ಷೇತ್ರದ ಹೆಸರು	ಪ್ರಾದೇಶಿಕ ಚುನಾವಣಾ ಕ್ಷೇತ್ರದ ವ್ಯಾಪ್ತಿ	ಹಂಚಿಕೆಯಾಗಿರುವ ಸ್ಥಾನಗಳು
1	ತಲಗಡ್ಡೆ-1	1. ಮನೆ ನಂ 1 ರಿಂದ 180, ತಲಗಡ್ಡೆ. 2. ಟಿ. ಮಾದಾಪುರ (ಬೇ) 3. ತಲಗಡ್ಡೆ ಸ್ಟೇಟ್ ಫಾರೆಸ್ಟ್ (ಬೇ)	3
2	ತಲಗಡ್ಡೆ-2	ತಲಗಡ್ಡೆ ಮನೆ ನಂ 181 ರಿಂದ ಅಂತ್ಯದವರೆಗೆ	2
3	ಕೋಡಿಕೊಪ್ಪ	1. ಕೋಡಿಕೊಪ್ಪ 2. ಶಾಂತಪುರ, 3.ಮಲ್ಲಸಮುದ್ರ (ಬೇ)	2
4	ಅರೆತಲಗಡ್ಡೆ	1. ಅರೆತಲಗಡ್ಡೆ, 2. ಯಡಮಠ (ಬೇ)	2
5	ಆಲಹಳ್ಳಿ	1. ಆಲಹಳ್ಳಿ, 2. ಬಂಕವಳ್ಳಿ	3
		ಒಟ್ಟು	12

ಕೋಷ್ಟಕ-2
ಪ್ರಾದೇಶಿಕ ಚುನಾವಣಾ ಕ್ಷೇತ್ರಕ್ಕೆ ಮೀಸಲಿರಿಸಿದ ವರ್ಗವಾರು ಸ್ಥಾನಗಳ ವಿವರ

ಕ್ಷೇತ್ರದ ಸಂಖ್ಯೆ	ಪ್ರಾದೇಶಿಕ ಚುನಾವಣಾ ಕ್ಷೇತ್ರದ ಹೆಸರು	ಒಟ್ಟು ಸ್ಥಾನಗಳು	ಮೀಸಲಿರಿಸಿದ ಸ್ಥಾನಗಳು	ಜಾತಿ ಅನುಸೂಚಿತ	ಜಾತಿ ಮಹಿಳೆ ಅನುಸೂಚಿತ	ಪಂಗಡ ಅನುಸೂಚಿತ	ಪಂಗಡ ಮಹಿಳೆ ಅನುಸೂಚಿತ	ವರ್ಗ 'ಅ' ಹಿಂದುಳಿದ	ವರ್ಗ 'ಅ' ಮಹಿಳೆ ಹಿಂದುಳಿದ	ವರ್ಗ 'ಬ' ಹಿಂದುಳಿದ	ವರ್ಗ 'ಬ' ಮಹಿಳೆ ಹಿಂದುಳಿದ	ಸಾಮಾನ್ಯ	ಸಾಮಾನ್ಯ ಮಹಿಳೆ
1	2	3	4	5	6	7	8	9	10	11	12	13	14
1	ತಲಗಡ್ಡೆ-1	3	ಅನುಸೂಚಿತ ಜಾತಿ ಮಹಿಳೆ ಹಿಂದುಳಿದ ವರ್ಗ "ಅ" ಮಹಿಳೆ ಸಾಮಾನ್ಯ	1					1			1	
2	ತಲಗಡ್ಡೆ-2	2	ಸಾಮಾನ್ಯ ಸಾಮಾನ್ಯ ಮಹಿಳೆ									1	1
3	ಕೋಡಿಕೊಪ್ಪ	2	ಹಿಂದುಳಿದ ವರ್ಗ "ಬ" ಸಾಮಾನ್ಯ							1		1	
4	ಅರೆತಲಗಡ್ಡೆ	2	ಅನುಸೂಚಿತ ಜಾತಿ ಸಾಮಾನ್ಯ ಮಹಿಳೆ	1									1
5	ಆಲಹಳ್ಳಿ	3	ಅನುಸೂಚಿತ ಪಂಗಡ ಮಹಿಳೆ ಹಿಂದುಳಿದ ವರ್ಗ "ಅ" ಮಹಿಳೆ ಸಾಮಾನ್ಯ			1			1			1	
		12	ಒಟ್ಟು	1	1	1			2	1		4	2

ಜಿಲ್ಲಾಧಿಕಾರಿ
ಶಿವಮೊಗ್ಗ ಜಿಲ್ಲೆ

ತಾಲ್ಲೂಕಿನ ಹೆಸರು:	ಸೋರಬ
ಗ್ರಾಮ ಪಂಚಾಯಿತಿ ಸಂಖ್ಯೆ ಮತ್ತು ಹೆಸರು:	05-ತಲಗುಂದ
ಒಟ್ಟು ಕ್ಷೇತ್ರಗಳ ಸಂಖ್ಯೆ:	05

ಕೋಷ್ಟಕ-1

ಕ್ರಮ ಸಂಖ್ಯೆ	ಪ್ರಾದೇಶಿಕ ಚುನಾವಣಾ ಕ್ಷೇತ್ರದ ಹೆಸರು	ಪ್ರಾದೇಶಿಕ ಚುನಾವಣಾ ಕ್ಷೇತ್ರದ ವ್ಯಾಪ್ತಿ	ಹಂಚಿಕೆಯಾಗಿರುವ ಸ್ಥಾನಗಳು
1	2	3	4
1	ತಲಗುಂದ	ತಲಗುಂದ	3
2	ಕಚವಿ	1. ಕಚವಿ. 2. ಶ್ಯಾನುವಳ್ಳಿ	2
3	ಕಮರೂರು	ಕಮರೂರು	2
4	ಕಲ್ಲೊಪ್ಪ	1. ಕಲ್ಲೊಪ್ಪ, 2. ಮಂಗಾಪುರ	2
5	ಸೂರಣಗಿ	ಸೂರಣಗಿ	3
		ಒಟ್ಟು	12

ಕೋಷ್ಟಕ-2
ಪ್ರಾದೇಶಿಕ ಚುನಾವಣಾ ಕ್ಷೇತ್ರಕ್ಕೆ ಮೀಸಲಿರಿಸಿದ ವರ್ಗವಾರು ಸ್ಥಾನಗಳ ವಿವರ

ಕ್ಷೇತ್ರದ ಸಂಖ್ಯೆ	ಪ್ರಾದೇಶಿಕ ಚುನಾವಣಾ ಕ್ಷೇತ್ರದ ಹೆಸರು	ಒಟ್ಟು ಸ್ಥಾನಗಳು	ಮೀಸಲಿರಿಸಿದ ಸ್ಥಾನಗಳು	ಅನುಸೂಚಿತ ಜಾತಿ	ಅನುಸೂಚಿತ ಮಹಿಳೆ	ಅನುಸೂಚಿತ ಪಂಗಡ	ಅನುಸೂಚಿತ ಪಂಗಡ ಮಹಿಳೆ	ಹಿಂದುಳಿದ ವರ್ಗ 'ಅ'	ಹಿಂದುಳಿದ ವರ್ಗ 'ಅ' ಮಹಿಳೆ	ಹಿಂದುಳಿದ ವರ್ಗ 'ಬ'	ಹಿಂದುಳಿದ ವರ್ಗ 'ಬ' ಮಹಿಳೆ	ಸಾಮಾನ್ಯ	ಸಾಮಾನ್ಯ ಮಹಿಳೆ
1	2	3	4	5	6	7	8	9	10	11	12	13	14
1	ತೆಲಗುಂದ	3	ಅನುಸೂಚಿತ ಜಾತಿ ಮಹಿಳೆ		1								
			ಹಿಂದುಳಿದ ವರ್ಗ "ಅ"					1					
			ಸಾಮಾನ್ಯ									1	
2	ಕಚವಿ	2	ಅನುಸೂಚಿತ ಜಾತಿ	1									
			ಸಾಮಾನ್ಯ ಮಹಿಳೆ										1
3	ಕಮರೂರು	2	ಸಾಮಾನ್ಯ									1	
			ಸಾಮಾನ್ಯ ಮಹಿಳೆ										1
4	ಕಲ್ಲೊಪ್ಪ	2	ಅನುಸೂಚಿತ ಜಾತಿ ಮಹಿಳೆ		1								
			ಸಾಮಾನ್ಯ									1	
5	ಸೂರಣಗಿ	3	ಅನುಸೂಚಿತ ಪಂಗಡ ಮಹಿಳೆ				1						
			ಹಿಂದುಳಿದ ವರ್ಗ "ಅ" ಮಹಿಳೆ						1				
			ಸಾಮಾನ್ಯ									1	
		12	ಒಟ್ಟು	1	2		1	1	1			4	2

ಜಿಲ್ಲಾಧಿಕಾರಿ
ಶಿವಮೊಗ್ಗ ಜಿಲ್ಲೆ

ತಾಲ್ಲೂಕಿನ ಹೆಸರು:	ಸೂರಬ
ಗ್ರಾಮ ಪಂಚಾಯಿತಿ ಸಂಖ್ಯೆ ಮತ್ತು ಹೆಸರು:	06-ಜಡೆ
ಒಟ್ಟು ಕ್ಷೇತ್ರಗಳ ಸಂಖ್ಯೆ:	08

ಕೋಷ್ಟಕ-1

ಕ್ರಮ ಸಂಖ್ಯೆ	ಪ್ರಾದೇಶಿಕ ಚುನಾವಣಾ ಕ್ಷೇತ್ರದ ಹೆಸರು	ಪ್ರಾದೇಶಿಕ ಚುನಾವಣಾ ಕ್ಷೇತ್ರದ ವ್ಯಾಪ್ತಿ	ಹಂಚಿಕೆಯಾಗಿರುವ ಸ್ಥಾನಗಳು
1	2	3	4
1	ಜಡೆ-1	ಜಡೆ-1	3
2	ಜಡೆ-2	ಜಡೆ-2	3
3	ಜಡೆ-3	1 ಜಡೆಕೋಟೆ, 2. ಯಡಗೊಪ್ಪ	2
4	ಮಾಕೊಪ್ಪ	ಮಾಕೊಪ್ಪ, ಕಾಲಿಗ್ಗೆರಿ, ಜಡೆಮಾದಾಪುರ ಹಳೇಕೊಪ್ಪ, ಜಿಗರಿಕೊಪ್ಪ	2
5	ಸಾಲಿಗೆ	ಜಡೆ-ಸಾಲಿಗೆ	2
6	ಚಗಟೂರು	ಚಗಟೂರು	2

ಕ್ರಮ ಸಂಖ್ಯೆ	ಪ್ರಾದೇಶಿಕ ಚುನಾವಣಾ ಕ್ಷೇತ್ರದ ಹೆಸರು	ಪ್ರಾದೇಶಿಕ ಚುನಾವಣಾ ಕ್ಷೇತ್ರದ ವ್ಯಾಪ್ತಿ	ಹಂಚಿಕೆಯಾಗಿರುವ ಸ್ಥಾನಗಳು
1	2	3	4
7	ಹಣಜೆ	ಹಣಜೆ	1
8	ಬಂಕಸಾಣ	ಬಂಕಸಾಣ	2
		ಒಟ್ಟು	17

ಕೋಷ್ಟಕ-2

ಪ್ರಾದೇಶಿಕ ಚುನಾವಣಾ ಕ್ಷೇತ್ರಕ್ಕೆ ಮೀಸಲಿರಿಸಿದ ವರ್ಗವಾರು ಸ್ಥಾನಗಳ ವಿವರ

ಕ್ಷೇತ್ರದ ಸಂಖ್ಯೆ	ಪ್ರಾದೇಶಿಕ ಚುನಾವಣಾ ಕ್ಷೇತ್ರದ ಹೆಸರು	ಒಟ್ಟು ಸ್ಥಾನಗಳು	ಮೀಸಲಿರಿಸಿದ ಸ್ಥಾನಗಳು	ಮೀಸಲಿರಿಸಿದ ಸ್ಥಾನಗಳ ವಿವರ									
				ಅನುಸೂಚಿತ ಜಾತಿ	ಅನುಸೂಚಿತ ಜಾತಿ ಮಹಿಳೆ	ಅನುಸೂಚಿತ ಪಂಗಡ	ಅನುಸೂಚಿತ ಪಂಗಡ ಮಹಿಳೆ	ಹಿಂದುಳಿದ ವರ್ಗ 'ಅ'	ಹಿಂದುಳಿದ ವರ್ಗ 'ಅ' ಮಹಿಳೆ	ಹಿಂದುಳಿದ ವರ್ಗ 'ಬ'	ಹಿಂದುಳಿದ ವರ್ಗ 'ಬ' ಮಹಿಳೆ	ಸಾಮಾನ್ಯ	ಸಾಮಾನ್ಯ ಮಹಿಳೆ
1	2	3	4	5	6	7	8	9	10	11	12	13	14
1	ಜಡೆ-1	3	ಅನುಸೂಚಿತ ಜಾತಿ ಮಹಿಳೆ		1								
			ಸಾಮಾನ್ಯ									1	
			ಸಾಮಾನ್ಯ ಮಹಿಳೆ										1
2	ಜಡೆ-2	3	ಅನುಸೂಚಿತ ಜಾತಿ	1							1		
			ಹಿಂದುಳಿದ ವರ್ಗ "ಬ"										
			ಸಾಮಾನ್ಯ ಮಹಿಳೆ										1
3	ಜಡೆ-3	2	ಸಾಮಾನ್ಯ									1	
			ಸಾಮಾನ್ಯ ಮಹಿಳೆ										1
4	ಮಾಕೋಪ್ಪ	2	ಹಿಂದುಳಿದ ವರ್ಗ "ಅ" ಮಹಿಳೆ						1				
			ಸಾಮಾನ್ಯ									1	
5	ಸಾಲಿಗೆ	2	ಅನುಸೂಚಿತ ಪಂಗಡ ಮಹಿಳೆ				1						
			ಸಾಮಾನ್ಯ									1	
6	ಚಗಟೂರು	2	ಅನುಸೂಚಿತ ಜಾತಿ	1									
			ಸಾಮಾನ್ಯ ಮಹಿಳೆ										1
7	ಹಣಜೆ	1	ಅನುಸೂಚಿತ ಜಾತಿ ಮಹಿಳೆ		1								
8	ಬಂಕಸಾಣ	2	ಹಿಂದುಳಿದ ವರ್ಗ "ಅ" ಮಹಿಳೆ						1				
			ಸಾಮಾನ್ಯ									1	
		17	ಒಟ್ಟು	2	2		1		2	1		5	4

ಜಿಲ್ಲಾಧಿಕಾರಿ
ಶಿವಮೊಗ್ಗ ಜಿಲ್ಲೆ

ಕ್ರಮ ಸಂಖ್ಯೆ	ಪ್ರಾದೇಶಿಕ ಚುನಾವಣಾ ಕ್ಷೇತ್ರದ ಹೆಸರು	ಬಹು ಸ್ಥಾನಗಳು	ಮೀಸಲಿರಿಸಿದ ಸ್ಥಾನಗಳು	ಅನುಸೂಚಿತ ಜಾತಿ ಮಹಿಳೆ	ಅನುಸೂಚಿತ ಜಾತಿ ಮಹಿಳೆ	ಅನುಸೂಚಿತ ಜಾತಿ ಮಹಿಳೆ	ಅನುಸೂಚಿತ ಜಾತಿ ಮಹಿಳೆ	ಅನುಸೂಚಿತ ಜಾತಿ ಮಹಿಳೆ	ಅನುಸೂಚಿತ ಜಾತಿ ಮಹಿಳೆ	ಅನುಸೂಚಿತ ಜಾತಿ ಮಹಿಳೆ	ಅನುಸೂಚಿತ ಜಾತಿ ಮಹಿಳೆ	ಅನುಸೂಚಿತ ಜಾತಿ ಮಹಿಳೆ	ಅನುಸೂಚಿತ ಜಾತಿ ಮಹಿಳೆ	ಅನುಸೂಚಿತ ಜಾತಿ ಮಹಿಳೆ
1	2	3	4	5	6	7	8	9	10	11	12	13	14	
6	ದೇವಸ್ಥಾನದ ಹಕ್ಕಲು (ಕೋಟಿಪುರ)	3	ಅನುಸೂಚಿತ ಜಾತಿ ಮಹಿಳೆ		1									
			ಹಿಂದುಳಿದ ವರ್ಗ "ಬ"							1				
			ಸಾಮಾನ್ಯ ಮಹಿಳೆ										1	
	ಒಟ್ಟು	17		2	2		1		2	1		5	4	

ಜಿಲ್ಲಾಧಿಕಾರಿ
ಶಿವಮೊಗ್ಗ ಜಿಲ್ಲೆ

ತಾಲ್ಲೂಕಿನ ಹೆಸರು:	ಸೊರಬ
ಗ್ರಾಮ ಪಂಚಾಯತಿ ಸಂಖ್ಯೆ ಮತ್ತು ಹೆಸರು:	08-ಆನವಟ್ಟಿ
ಒಟ್ಟು ಕ್ಷೇತ್ರಗಳ ಸಂಖ್ಯೆ:	08

ಕೋಷ್ಟಕ-1

ಕ್ರಮ ಸಂಖ್ಯೆ	ಪ್ರಾದೇಶಿಕ ಚುನಾವಣಾ ಕ್ಷೇತ್ರದ ಹೆಸರು	ಪ್ರಾದೇಶಿಕ ಚುನಾವಣಾ ಕ್ಷೇತ್ರದ ವ್ಯಾಪ್ತಿ	ಹಂಚಿಕೆಯಾಗಿರುವ ಸ್ಥಾನಗಳು
1	2	3	4
1	ಆನವಟ್ಟಿ-1	1. ಹನುಮಂತ ದೇವರ ದೇವಸ್ಥಾನದ ಬೀದಿ (ದಕ್ಷಿಣ ಭಾಗ), 2. ಬಸವಣ್ಣ ದೇವಸ್ಥಾನದ ಬೀದಿ (ಪೂರ್ವ ಭಾಗ), ಜುಮ್ಮಾ ಮಸೀದಿ (ಪೂರ್ವ ಭಾಗ), 4. ಬಸವಣ್ಣ ದೇವಸ್ಥಾನದ ಬೀದಿ (ಪಶ್ಚಿಮ ಭಾಗ), 5. ಹನುಮಂತ ದೇವಸ್ಥಾನದ ಬೀದಿ (ಉತ್ತರ ಭಾಗ).	2
2	ಆನವಟ್ಟಿ-2	1. ಆಜಾದ್ ಬೀದಿ (ಉತ್ತರ ಭಾಗ) ಬ್ಲಾಕ್ -1 2. ದುರ್ಗಮ್ಮ ದೇವಸ್ಥಾನದ ಬೀದಿ, 3. ಜಾಡರ ಬೀದಿ, 4. ಜುಮ್ಮಾ ಮಸೀದಿ ರಸ್ತೆ (ಪಶ್ಚಿಮ ಭಾಗ).	3
3	ಆನವಟ್ಟಿ-3	1. ಆನವಟ್ಟಿ ಶಿರಾಳಕೊಪ್ಪ-ಹಾನಗಲ್ ರಸ್ತೆ (ಪೂರ್ವ ಭಾಗ), 2. ಜಯಚಾಮರಾಜ ಬಡಾವಣೆ, 3. ನೆಹರು ನಗರ ಟಿ ಬಿ ಎರಿಯಾ, 4. ಕೆ.ಇ.ಬಿ ಕಾಲೋನಿ, 5. ನೆಹರು ನಗರ (ದಕ್ಷಿಣ ಭಾಗ), 6. ಶಿರಾಳಕೊಪ್ಪ ಹಾನಗಲ್ ರಸ್ತೆ (ಪಶ್ಚಿಮ ಭಾಗ)	3
4	ಆನವಟ್ಟಿ-4	1. ತಿಮ್ಮಾಪುರ (ಆನವಟ್ಟಿ ಮಜರೆ)	3
5	ಆನವಟ್ಟಿ-5	1. ನೆಹರು ನಗರ ಉತ್ತರ ಭಾಗ, 2. ಆನವಟ್ಟಿ ಸೊರಬ ರಸ್ತೆ (ದಕ್ಷಿಣ ಭಾಗ), 3. ಕೊರಚರ ಕಾಲೋನಿ, 4. ನೆಹರು ನಗರ (ಪಶ್ಚಿಮ ಭಾಗ) 5. ಎ.ಕೆ. ಕಾಲೋನಿ	3
6	ಆನವಟ್ಟಿ-6	1. ಶಿರಾಳಕೊಪ್ಪ-ಹಾನಗಲ್ ರಸ್ತೆ, (ಪಶ್ಚಿಮ ಭಾಗ), 2. ಗಾಂದಿ ಬಜಾರ್ ಬ್ಲಾಕ್-1.3. ಸಂತೆ ಮೈದಾನ, 4. ಶಾಂತಿ ನಗರ 5. ಗಾಂಧಿ ಬಜಾರ್ ಬ್ಲಾಕ್ ಮನೆ ನಂ 2, 6. ಆನವಟ್ಟಿ-ಸೊರಬ ರಸ್ತೆ (ಉತ್ತರ ಭಾಗ)	3

ಕ್ರಮ ಸಂಖ್ಯೆ	ಪ್ರಾದೇಶಿಕ ಚುನಾವಣಾ ಕ್ಷೇತ್ರದ ಹೆಸರು	ಒಟ್ಟು ಸ್ಥಾನಗಳು	ಮೀಸಲಿರಿಸಿದ ಸ್ಥಾನಗಳು	ಅನುಸೂಚಿತ ಜಾತಿ	ಅನುಸೂಚಿತ ಜಾತಿ ಮಹಿಳೆ	ಅನುಸೂಚಿತ ಪಂಗಡ	ಅನುಸೂಚಿತ ಪಂಗಡ ಮಹಿಳೆ	ಹಿಂದುಳಿದ ವರ್ಗ 'ಅ'	ಹಿಂದುಳಿದ ವರ್ಗ 'ಅ' ಮಹಿಳೆ	ಹಿಂದುಳಿದ ವರ್ಗ 'ಬ'	ಹಿಂದುಳಿದ ವರ್ಗ 'ಬ' ಮಹಿಳೆ	ಸಾಮಾನ್ಯ	ಸಾಮಾನ್ಯ ಮಹಿಳೆ
1	2	3	4	5	6	7	8	9	10	11	12	13	14
			ಸಾಮಾನ್ಯ ಮಹಿಳೆ										1
7	ಆನವಟ್ಟಿ-7	3	ಹಿಂದುಳಿದ ವರ್ಗ "ಅ" ಮಹಿಳೆ					1					
			ಸಾಮಾನ್ಯ									1	
			ಸಾಮಾನ್ಯ ಮಹಿಳೆ										1
8	ಆನವಟ್ಟಿ-8	2	ಅನುಸೂಚಿತ ಜಾತಿ ಮಹಿಳೆ		1								
			ಸಾಮಾನ್ಯ									1	
		22	ಒಟ್ಟು	1	2		1	3	3		1	7	4

ಜಿಲ್ಲಾಧಿಕಾರಿ
ಶಿವಮೊಗ್ಗ ಜಿಲ್ಲೆ

ತಾಲ್ಲೂಕಿನ ಹೆಸರು:	ಸೊರಬ
ಗ್ರಾಮ ಪಂಚಾಯಿತಿ ಸಂಖ್ಯೆ ಮತ್ತು ಹೆಸರು:	09-ತಲ್ಲೂರು
ಒಟ್ಟು ಕ್ಷೇತ್ರಗಳ ಸಂಖ್ಯೆ:	05

ಕೋಷ್ಟಕ-1

ಕ್ರಮ ಸಂಖ್ಯೆ	ಪ್ರಾದೇಶಿಕ ಚುನಾವಣಾ ಕ್ಷೇತ್ರದ ಹೆಸರು	ಪ್ರಾದೇಶಿಕ ಚುನಾವಣಾ ಕ್ಷೇತ್ರದ ವ್ಯಾಪ್ತಿ	ಹಂಚಿಕೆಯಾಗಿರುವ ಸ್ಥಾನಗಳು
1	2	3	4
1	ತಲ್ಲೂರು-1	1. ಮನೆ ಸಂಖ್ಯೆ 151 ರಿಂದ ಅಂತ್ಯದವರೆಗೆ ತಲ್ಲೂರು-1	2
2	ತಲ್ಲೂರು-2	1. ಮನೆ ಸಂಖ್ಯೆ 1 ರಿಂದ 150 ರ ವರೆಗೆ, ತಲ್ಲೂರು-2	3
3	ಹುಣಸವಳ್ಳಿ	1. ಹುಣಸವಳ್ಳಿ, 2. ವಡ್ಡಿಗೇರಿ	1
4	ಹಿರೇಇಡಗೋಡು	ಹಿರೇಇಡಗೋಡು	3
5	ಚಿಕ್ಕಇಡಗೋಡು	ಚಿಕ್ಕಇಡಗೋಡು	3
		ಒಟ್ಟು	12

ಕೋಷ್ಟಕ-೨
ಪ್ರಾದೇಶಿಕ ಚುನಾವಣಾ ಕ್ಷೇತ್ರಕ್ಕೆ ಮೀಸಲಿರಿಸಿದ ವರ್ಗವಾರು ಸ್ಥಾನಗಳ ವಿವರ

ಕ್ಷೇತ್ರದ ಸಂಖ್ಯೆ	ಪ್ರಾದೇಶಿಕ ಚುನಾವಣಾ ಕ್ಷೇತ್ರದ ಹೆಸರು	ಒಟ್ಟು ಸ್ಥಾನಗಳು	ಮೀಸಲಿರಿಸಿದ ಸ್ಥಾನಗಳು	ಜಾತಿ ಅನುಸೂಚಿತ	ಜಾತಿ ಮಹಿಳೆ	ಪಂಗಡ	ಪಂಗಡ ಮಹಿಳೆ	'ಅ'	'ಅ' ಮಹಿಳೆ	'ಬ'	'ಬ' ಮಹಿಳೆ	ಸಾಮಾನ್ಯ	ಸಾಮಾನ್ಯ ಮಹಿಳೆ
1	2	3	4	5	6	7	8	9	10	11	12	13	14
1	ತಲ್ಲೂರು-1	2	ಅನುಸೂಚಿತ ಜಾತಿ	1									
			ಸಾಮಾನ್ಯ ಮಹಿಳೆ										1
2	ತಲ್ಲೂರು-2	3	ಅನುಸೂಚಿತ ಜಾತಿ ಮಹಿಳೆ		1								
			ಸಾಮಾನ್ಯ									1	
			ಸಾಮಾನ್ಯ ಮಹಿಳೆ										1
3	ಹುಣಸವಳ್ಳಿ	1	ಸಾಮಾನ್ಯ									1	
4	ಹಿರೇಇಡಗೋಡು	3	ಅನುಸೂಚಿತ ಜಾತಿ	1									
			ಹಿಂದುಳಿದ ವರ್ಗ "ಅ" ಮಹಿಳೆ						1				
			ಸಾಮಾನ್ಯ									1	
5	ಚಿಕ್ಕಿಡಗೋಡು	3	ಅನುಸೂಚಿತ ಜಾತಿ ಮಹಿಳೆ		1								
			ಅನುಸೂಚಿತ ಪಂಗಡ ಮಹಿಳೆ				1						
			ಸಾಮಾನ್ಯ									1	
		12	ಒಟ್ಟು	2	2		1		1			4	2

ಜಿಲ್ಲಾಧಿಕಾರಿ
ಶಿವಮೊಗ್ಗ ಜಿಲ್ಲೆ

ತಾಲ್ಲೂಕಿನ ಹೆಸರು:	ಸೊರಬ
ಗ್ರಾಮ ಪಂಚಾಯತಿ ಸಂಖ್ಯೆ ಮತ್ತು ಹೆಸರು:	10-ಭಾರಂಗಿ
ಒಟ್ಟು ಕ್ಷೇತ್ರಗಳ ಸಂಖ್ಯೆ:	05

ಕೋಷ್ಟಕ-1

ಕ್ರಮ ಸಂಖ್ಯೆ	ಪ್ರಾದೇಶಿಕ ಚುನಾವಣಾ ಕ್ಷೇತ್ರದ ಹೆಸರು	ಪ್ರಾದೇಶಿಕ ಚುನಾವಣಾ ಕ್ಷೇತ್ರದ ವ್ಯಾಪ್ತಿ	ಹಂಚಿಕೆಯಾಗಿರುವ ಸ್ಥಾನಗಳು
1	2	3	4
1	ಭಾರಂಗಿ-1	1. ಮನೆ ಸಂಖ್ಯೆ 1 ರಿಂದ 148 ರ ವರೆಗೆ, ಭಾರಂಗಿ	2
2	ಭಾರಂಗಿ-2	1. ಮನೆ ಸಂಖ್ಯೆ 149 ರಿಂದ ಅಂತ್ಯದವರೆಗೆ, ಭಾರಂಗಿ	2
3	ಬೆಣ್ಣೆಗೆರೆ	1. ಬೆಣ್ಣೆಗೆರೆ, 2. ಗುಡ್ಡದ ಬೆಣ್ಣೆಗೆರೆ, 3. ಕೊಪ್ಪದಾಳ(ಬೇ)	3
4	ಯಲಿವಾಳ	ಯಲಿವಾಳ, ಗುಮ್ಮನಾಳು	3
5	ಜೋಗಿಹಳ್ಳಿ	ಜೋಗಿಹಳ್ಳಿ	1
		ಒಟ್ಟು	11

ಕೋಷ್ಟಕ-೨
ಪ್ರಾದೇಶಿಕ ಚುನಾವಣಾ ಕ್ಷೇತ್ರಕ್ಕೆ ಮೀಸಲಿರಿಸಿದ ವರ್ಗವಾರು ಸ್ಥಾನಗಳ ವಿವರ

ಕ್ಷೇತ್ರದ ಸಂಖ್ಯೆ	ಪ್ರಾದೇಶಿಕ ಚುನಾವಣಾ ಕ್ಷೇತ್ರದ ಹೆಸರು	ಒಟ್ಟು ಸ್ಥಾನಗಳು	ಮೀಸಲಿರಿಸಿದ ಸ್ಥಾನಗಳು	ಅನುಸೂಚಿತ ಜಾತಿ	ಅನುಸೂಚಿತ ಜಾತಿ ಮಹಿಳೆ	ಅನುಸೂಚಿತ ಪಂಗಡ	ಅನುಸೂಚಿತ ಪಂಗಡ ಮಹಿಳೆ	ಹಿಂದುಳಿದ ವರ್ಗ 'ಅ'	ಹಿಂದುಳಿದ ವರ್ಗ 'ಅ' ಮಹಿಳೆ	ಹಿಂದುಳಿದ ವರ್ಗ 'ಬ'	ಹಿಂದುಳಿದ ವರ್ಗ 'ಬ' ಮಹಿಳೆ	ಸಾಮಾನ್ಯ	ಸಾಮಾನ್ಯ ಮಹಿಳೆ
1	2	3	4	5	6	7	8	9	10	11	12	13	14
1	ಭಾರಂಗಿ-1	2	ಹಿಂದುಳಿದ ವರ್ಗ "ಅ"					1					
			ಸಾಮಾನ್ಯ ಮಹಿಳೆ										1
2	ಭಾರಂಗಿ-2	2	ಅನುಸೂಚಿತ ಜಾತಿ ಮಹಿಳೆ		1								
			ಸಾಮಾನ್ಯ									1	
3	ಬೆಣ್ಣೆಗೆರೆ	3	ಅನುಸೂಚಿತ ಪಂಗಡ ಮಹಿಳೆ				1						
			ಸಾಮಾನ್ಯ									1	
			ಸಾಮಾನ್ಯ ಮಹಿಳೆ										1
4	ಯಲಿವಾಳ	3	ಹಿಂದುಳಿದ ವರ್ಗ "ಅ" ಮಹಿಳೆ						1				
			ಸಾಮಾನ್ಯ									1	
			ಸಾಮಾನ್ಯ ಮಹಿಳೆ										1
5	ಜೋಗಿಹಳ್ಳಿ	1	ಅನುಸೂಚಿತ ಪಂಗಡ			1							
		11	ಒಟ್ಟು		1	1	1	1	1			3	3

ಜಿಲ್ಲಾಧಿಕಾರಿ
ಶಿವಮೊಗ್ಗ ಜಿಲ್ಲೆ

ತಾಲ್ಲೂಕಿನ ಹೆಸರು:	ಸೊರಬ
ಗ್ರಾಮ ಪಂಚಾಯಿತಿ ಸಂಖ್ಯೆ ಮತ್ತು ಹೆಸರು:	11-ಹಂಚಿ
ಒಟ್ಟು ಕ್ಷೇತ್ರಗಳ ಸಂಖ್ಯೆ:	05

ಕೋಷ್ಟಕ-1

ಕ್ರಮ ಸಂಖ್ಯೆ	ಪ್ರಾದೇಶಿಕ ಚುನಾವಣಾ ಕ್ಷೇತ್ರದ ಹೆಸರು	ಪ್ರಾದೇಶಿಕ ಚುನಾವಣಾ ಕ್ಷೇತ್ರದ ವ್ಯಾಪ್ತಿ	ಹಂಚಿಕೆಯಾಗಿರುವ ಸ್ಥಾನಗಳು
1	2	3	4
1	ಹಂಚಿ	1. ಹಂಚಿ, 2. ಹಂಚಿ ತಾಂಡ	3
2	ಕುಣೇತೆಪ್ಪ	1. ಕುಣೇತೆಪ್ಪ	2
3	ಗಿಣಿವಾಲ	1. ಗಿಣಿವಾಲ, 2.ಗಿಣಿವಾಲ ಸಿದ್ದರಗೇರಿ, 3. ಗಿಣಿವಾಲ ವಡ್ಡಿಗೇರಿ	4
4	ಹಿರೇಮಾಗಡಿ	1. ಹಿರೇಮಾಗಡಿ, 2. ಹಿರೇಮಾಗಡಿ ವಡ್ಡಿಗೇರಿ, 3. ಹಿರೇಮಾಗಡಿ ಮಣ್ಣೊಡ್ಡಿಗೇರಿ, 4. ಹಿರೇಮಾಗಡಿ ತಾಂಡ	4
5	ಗಂಗವಳ್ಳಿ	ಗಂಗವಳ್ಳಿ	1
		ಒಟ್ಟು	14

ಕೋಷ್ಟಕ-೨
ಪ್ರಾದೇಶಿಕ ಚುನಾವಣಾ ಕ್ಷೇತ್ರಕ್ಕೆ ಮೀಸಲಿರಿಸಿದ ವರ್ಗವಾರು ಸ್ಥಾನಗಳ ವಿವರ

ಕ್ಷೇತ್ರದ ಸಂಖ್ಯೆ	ಪ್ರಾದೇಶಿಕ ಚುನಾವಣಾ ಕ್ಷೇತ್ರದ ಹೆಸರು	ಒಟ್ಟು ಸ್ಥಾನಗಳು	ಮೀಸಲಿರಿಸಿದ ಸ್ಥಾನಗಳು	ಅನುಸೂಚಿತ ಜಾತಿ	ಅನುಸೂಚಿತ ಜಾತಿ ಮಹಿಳೆ	ಅನುಸೂಚಿತ ಪಂಗಡ	ಅನುಸೂಚಿತ ಪಂಗಡ ಮಹಿಳೆ	ಹಿಂದುಳಿದ ವರ್ಗ 'ಅ'	ಹಿಂದುಳಿದ ವರ್ಗ 'ಅ' ಮಹಿಳೆ	ಹಿಂದುಳಿದ ವರ್ಗ 'ಬ'	ಹಿಂದುಳಿದ ವರ್ಗ 'ಬ' ಮಹಿಳೆ	ಸಾಮಾನ್ಯ	ಸಾಮಾನ್ಯ ಮಹಿಳೆ
1	2	3	4	5	6	7	8	9	10	11	12	13	14
1	ಹಂಚಿ	3	ಅನುಸೂಚಿತ ಜಾತಿ	1									
			ಅನುಸೂಚಿತ ಜಾತಿ ಮಹಿಳೆ		1								
			ಸಾಮಾನ್ಯ									1	
2	ಕುಣೇತಪ್ಪ	2	ಅನುಸೂಚಿತ ಜಾತಿ	1									
			ಅನುಸೂಚಿತ ಜಾತಿ ಮಹಿಳೆ		1								
3	ಗೀಣೆವಾಲ	4	ಅನುಸೂಚಿತ ಜಾತಿ	1									
			ಅನುಸೂಚಿತ ಜಾತಿ ಮಹಿಳೆ		1								
			ಸಾಮಾನ್ಯ									1	
			ಸಾಮಾನ್ಯ ಮಹಿಳೆ										1
4	ಹಿರೇಮಾಗಡಿ	4	ಅನುಸೂಚಿತ ಜಾತಿ ಮಹಿಳೆ		1								
			ಅನುಸೂಚಿತ ಪಂಗಡ ಮಹಿಳೆ				1						
			ಸಾಮಾನ್ಯ									1	
			ಸಾಮಾನ್ಯ ಮಹಿಳೆ										1
5	ಗಂಗವಳ್ಳಿ	1	ಸಾಮಾನ್ಯ									1	
		14	ಒಟ್ಟು	3	4		1					4	2

ಜಿಲ್ಲಾಧಿಕಾರಿ
ಶಿವಮೊಗ್ಗ ಜಿಲ್ಲೆ

ತಾಲ್ಲೂಕಿನ ಹೆಸರು:	ಸೊರಬ
ಗ್ರಾಮ ಪಂಚಾಯಿತಿ ಸಂಖ್ಯೆ ಮತ್ತು ಹೆಸರು:	12-ಎಣ್ಣೆಕೊಪ್ಪ
ಒಟ್ಟು ಕ್ಷೇತ್ರಗಳ ಸಂಖ್ಯೆ:	05

ಕೋಷ್ಟಕ-1

ಕ್ರಮ ಸಂಖ್ಯೆ	ಪ್ರಾದೇಶಿಕ ಚುನಾವಣಾ ಕ್ಷೇತ್ರದ ಹೆಸರು	ಪ್ರಾದೇಶಿಕ ಚುನಾವಣಾ ಕ್ಷೇತ್ರದ ವ್ಯಾಪ್ತಿ	ಹಂಚಿಕೆಯಾಗಿರುವ ಸ್ಥಾನಗಳು
1	2	3	4
1	ಎಣ್ಣೆಕೊಪ್ಪ	ಎಣ್ಣೆಕೊಪ್ಪ	4
2	ಕಮನವಳ್ಳಿ	ಕಮನವಳ್ಳಿ	4
3	ಬೆಲವಂತನಕೊಪ್ಪ	ಬೆಲವಂತನಕೊಪ್ಪ	1
4	ವೃತ್ತಿಕೊಪ್ಪ	ವೃತ್ತಿಕೊಪ್ಪ	2
5	ತೆವರತಪ್ಪ	ತೆವರತಪ್ಪ	2
		ಒಟ್ಟು	13

ಕೋಷ್ಟಕ-೨
ಪ್ರಾದೇಶಿಕ ಚುನಾವಣಾ ಕ್ಷೇತ್ರಕ್ಕೆ ಮೀಸಲಿರಿಸಿದ ವರ್ಗವಾರು ಸ್ಥಾನಗಳ ವಿವರ

1	2	3	4	5	6	7	8	9	10	11	12	13	14
ಕ್ರಮ ಸಂಖ್ಯೆ	ಪ್ರಾದೇಶಿಕ ಚುನಾವಣಾ ಕ್ಷೇತ್ರದ ಹೆಸರು	ಒಟ್ಟು ಸ್ಥಾನಗಳು	ಮೀಸಲಿರಿಸಿದ ಸ್ಥಾನಗಳು	ಜಾತಿ ಅನುಸೂಚಿತ	ಜಾತಿ ನಾಶಿತ	ಪಂಗಡ	ಪಂಗಡ ಮಹಿಳೆ	'ಅ' ವರ್ಗ	'ಅ' ಮಹಿಳೆ	'ಬ' ವರ್ಗ	'ಬ' ಮಹಿಳೆ	ಸಾಮಾನ್ಯ	ಸಾಮಾನ್ಯ ಮಹಿಳೆ
1	ಎಣ್ಣೆಕೊಪ್ಪ	4	ಅನುಸೂಚಿತ ಜಾತಿ	1									
			ಅನುಸೂಚಿತ ಜಾತಿ ಮಹಿಳೆ		1								
			ಅನುಸೂಚಿತ ಪಂಗಡ ಮಹಿಳೆ				1						
			ಸಾಮಾನ್ಯ ಮಹಿಳೆ										1
2	ಕಮನವಳ್ಳಿ	4	ಅನುಸೂಚಿತ ಜಾತಿ	1									
			ಅನುಸೂಚಿತ ಜಾತಿ ಮಹಿಳೆ		1								
			ಸಾಮಾನ್ಯ									1	
			ಸಾಮಾನ್ಯ ಮಹಿಳೆ										1
3	ಬೆಲವಂತನಕೊಪ್ಪ	1	ಅನುಸೂಚಿತ ಪಂಗಡ			1							
4	ವೃತ್ತಿಕೊಪ್ಪ	2	ಅನುಸೂಚಿತ ಜಾತಿ	1									
			ಸಾಮಾನ್ಯ ಮಹಿಳೆ										1
5	ತೆವರತೆಪ್ಪ	2	ಅನುಸೂಚಿತ ಜಾತಿ ಮಹಿಳೆ		1								
			ಸಾಮಾನ್ಯ									1	
		13	ಒಟ್ಟು	3	3	1	1					2	3

ಜಿಲ್ಲಾಧಿಕಾರಿ
ಶಿವಮೊಗ್ಗ ಜಿಲ್ಲೆ

ತಾಲ್ಲೂಕಿನ ಹೆಸರು:	ಸೊರಬ
ಗ್ರಾಮ ಪಂಚಾಯಿತಿ ಸಂಖ್ಯೆ ಮತ್ತು ಹೆಸರು:	13-ಸಮನವಳ್ಳಿ
ಒಟ್ಟು ಕ್ಷೇತ್ರಗಳ ಸಂಖ್ಯೆ:	04

ಕೋಷ್ಟಕ-೧

1	2	3	4
ಕ್ರಮ ಸಂಖ್ಯೆ	ಪ್ರಾದೇಶಿಕ ಚುನಾವಣಾ ಕ್ಷೇತ್ರದ ಹೆಸರು	ಪ್ರಾದೇಶಿಕ ಚುನಾವಣಾ ಕ್ಷೇತ್ರದ ವ್ಯಾಪ್ತಿ	ಹಂಚಿಕೆಯಾಗಿರುವ ಸ್ಥಾನಗಳು
1	ಸಮನವಳ್ಳಿ	1. ಸಮನವಳ್ಳಿ, 2. ಬದನಕಟ್ಟೆ, 3. ಹರಳಕೊಪ್ಪ (ಬೇ), ಕೋಡಿಕೊಪ್ಪ	4
2	ಹೊಸಹಳ್ಳಿ	ಹೊಸಹಳ್ಳಿ	2
3	ಹಸವಿ	ಹಸವಿ	1
4	ತುಡನೀರು	ತುಡನೀರು	2
		ಒಟ್ಟು	9

ಕೋಷ್ಟಕ-೨
ಪ್ರಾದೇಶಿಕ ಚುನಾವಣಾ ಕ್ಷೇತ್ರಕ್ಕೆ ಮೀಸಲಿರಿಸಿದ ವರ್ಗವಾರು ಸ್ಥಾನಗಳ ವಿವರ

ಕ್ಷೇತ್ರದ ಸಂಖ್ಯೆ	ಪ್ರಾದೇಶಿಕ ಚುನಾವಣಾ ಕ್ಷೇತ್ರದ ಹೆಸರು	ಒಟ್ಟು ಸ್ಥಾನಗಳು	ಮೀಸಲಿರಿಸಿದ ಸ್ಥಾನಗಳು	ಅನುಸೂಚಿತ ಜಾತಿ	ಅನುಸೂಚಿತ ಜಾತಿ ಮಹಿಳೆ	ಅನುಸೂಚಿತ ಪಂಗಡ	ಅನುಸೂಚಿತ ಪಂಗಡ ಮಹಿಳೆ	'ಅ'	'ಅ'	'ಅ'	'ಅ'	ಸಾಮಾನ್ಯ	ಸಾಮಾನ್ಯ ಮಹಿಳೆ
1	2	3	4	5	6	7	8	9	10	11	12	13	14
1	ಸಮನವಳ್ಳಿ	4	ಅನುಸೂಚಿತ ಜಾತಿ ಮಹಿಳೆ		1								
			ಸಾಮಾನ್ಯ									1	
			ಸಾಮಾನ್ಯ ಮಹಿಳೆ										2
2	ಹೊಸಹಳ್ಳಿ	2	ಅನುಸೂಚಿತ ಜಾತಿ	1									
			ಸಾಮಾನ್ಯ									1	
3	ಹಸವಿ	1	ಅನುಸೂಚಿತ ಜಾತಿ ಮಹಿಳೆ		1								
4	ತುಡನೀರು	2	ಅನುಸೂಚಿತ ಪಂಗಡ ಮಹಿಳೆ				1						
			ಸಾಮಾನ್ಯ									1	
		9	ಒಟ್ಟು	1	2		1					3	2

ಜಿಲ್ಲಾಧಿಕಾರಿ
ಶಿವಮೊಗ್ಗ ಜಿಲ್ಲೆ

ತಾಲ್ಲೂಕಿನ ಹೆಸರು:	ಸೊರಬ
ಗ್ರಾಮ ಪಂಚಾಯಿತಿ ಸಂಖ್ಯೆ ಮತ್ತು ಹೆಸರು:	14-ಕಾತುವಳ್ಳಿ
ಒಟ್ಟು ಕ್ಷೇತ್ರಗಳ ಸಂಖ್ಯೆ:	05

ಕೋಷ್ಟಕ-೧

ಕ್ರಮ ಸಂಖ್ಯೆ	ಪ್ರಾದೇಶಿಕ ಚುನಾವಣಾ ಕ್ಷೇತ್ರದ ಹೆಸರು	ಪ್ರಾದೇಶಿಕ ಚುನಾವಣಾ ಕ್ಷೇತ್ರದ ವ್ಯಾಪ್ತಿ	ಹಂಚಿಕೆಯಾಗಿರುವ ಸ್ಥಾನಗಳು
1	2	3	4
1	ಕಾತುವಳ್ಳಿ-1	1. ಮನೆ ಸಂಖ್ಯೆ 1 ರಿಂದ 275 ರ ವರೆಗೆ ಕಾತುವಳ್ಳಿ	3
2	ಕಾತುವಳ್ಳಿ-2	1. ಮನೆ ಸಂಖ್ಯೆ 276 ರಿಂದ ಅಂತ್ಯದವರೆಗೆ, 2. ಕೋಟೇಕೊಪ್ಪ	3
3	ಬೆನ್ನೂರು	ಬೆನ್ನೂರು	2
4	ಕೆರೆಹಳ್ಳಿ	ಕೆರೆಹಳ್ಳಿ	4
5	ತುಮರಿಕೊಪ್ಪ	1. ತುಮರಿಕೊಪ್ಪ, 2. ಹೊಸಕೊಪ್ಪ	3
		ಒಟ್ಟು	15

ಕೋಷ್ಟಕ-2
ಪ್ರಾದೇಶಿಕ ಚುನಾವಣಾ ಕ್ಷೇತ್ರಕ್ಕೆ ಮೀಸಲಿರಿಸಿದ ವರ್ಗವಾರು ಸ್ಥಾನಗಳ ವಿವರ

1	2	3	4	5	6	7	8	9	10	11	12	13	14
ಕ್ರಮ ಸಂಖ್ಯೆ	ಪ್ರಾದೇಶಿಕ ಚುನಾವಣಾ ಕ್ಷೇತ್ರದ ಹೆಸರು	ಒಟ್ಟು ಸ್ಥಾನಗಳು	ಮೀಸಲಿರಿಸಿದ ಸ್ಥಾನಗಳು	ಜಾತಿ ಅನುಸೂಚಿತ	ಜಾತಿ ಅನುಸೂಚಿತ ಮಹಿಳೆ	ಪಂಗಡ ಅನುಸೂಚಿತ	ಪಂಗಡ ಅನುಸೂಚಿತ ಮಹಿಳೆ	ಹಿಂದುಳಿದ ವರ್ಗ 'ಅ'	ಹಿಂದುಳಿದ ವರ್ಗ 'ಅ' ಮಹಿಳೆ	ಹಿಂದುಳಿದ ವರ್ಗ 'ಬ'	ಹಿಂದುಳಿದ ವರ್ಗ 'ಬ' ಮಹಿಳೆ	ಸಾಮಾನ್ಯ	ಸಾಮಾನ್ಯ ಮಹಿಳೆ
1	ಕಾತುವಳ್ಳಿ-1	3	ಅನುಸೂಚಿತ ಜಾತಿ	1									
			ಹಿಂದುಳಿದ ವರ್ಗ "ಅ" ಮಹಿಳೆ						1				
			ಸಾಮಾನ್ಯ									1	
2	ಕಾತುವಳ್ಳಿ-2	3	ಅನುಸೂಚಿತ ಜಾತಿ ಮಹಿಳೆ	1									
			ಸಾಮಾನ್ಯ									1	
			ಸಾಮಾನ್ಯ ಮಹಿಳೆ										1
3	ಬೆನ್ನೂರು	2	ಅನುಸೂಚಿತ ಜಾತಿ ಮಹಿಳೆ	1									
			ಸಾಮಾನ್ಯ									1	
4	ಕೆರೆಹಳ್ಳಿ	4	ಅನುಸೂಚಿತ ಪಂಗಡ ಮಹಿಳೆ				1						
			ಹಿಂದುಳಿದ ವರ್ಗ "ಅ" ಮಹಿಳೆ						1				
			ಸಾಮಾನ್ಯ									1	
			ಸಾಮಾನ್ಯ ಮಹಿಳೆ										1
5	ತುಮರಿಕೊಪ್ಪ	3	ಹಿಂದುಳಿದ ವರ್ಗ "ಬ"							1			
			ಸಾಮಾನ್ಯ									1	
			ಸಾಮಾನ್ಯ ಮಹಿಳೆ										1
		15	ಒಟ್ಟು	1	2		1		2	1		5	3

ಜಿಲ್ಲಾಧಿಕಾರಿ
ಶಿವಮೊಗ್ಗ ಜಿಲ್ಲೆ

ತಾಲ್ಲೂಕಿನ ಹೆಸರು:	ಸೊರಬ
ಗ್ರಾಮ ಪಂಚಾಯಿತಿ ಸಂಖ್ಯೆ ಮತ್ತು ಹೆಸರು:	15-ಹರೀಶಿ
ಒಟ್ಟು ಕ್ಷೇತ್ರಗಳ ಸಂಖ್ಯೆ:	08

ಕೋಷ್ಟಕ-1

1	2	3	4
ಕ್ರಮ ಸಂಖ್ಯೆ	ಪ್ರಾದೇಶಿಕ ಚುನಾವಣಾ ಕ್ಷೇತ್ರದ ಹೆಸರು	ಪ್ರಾದೇಶಿಕ ಚುನಾವಣಾ ಕ್ಷೇತ್ರದ ವ್ಯಾಪ್ತಿ	ಹಂಚಿಕೆಯಾಗಿರುವ ಸ್ಥಾನಗಳು
1	ಹರೀಶಿ-1	1. ಹರೀಶಿ, 2. ಕೆರೆಮನೆ	2
3	ಹರೀಶಿ-2	1. ಹರೀಶಿ (ಪೈಕಿ), 2. ಮಂಗರ್ಶಿಕೊಪ್ಪ, 3. ದ್ಯಾವಾಸ, 4. ಚಿಕ್ಕದ್ಯಾವಾಸ	2
2	ಮಂಗಳೂರು	1. ಮಂಗಳೂರು	1
4	ಹಿರೇಕಲಗೋಡು	1. ಹಿರೇಕಲಗೋಡು, 2. ಚಿಕ್ಕಲಗೋಡು, 3. ಸುಂಟರಹಳ್ಳಿ, 4. ಕೆಂಚಿಕೊಪ್ಪ, 5. ಈಡೂರು	2
5	ತೆಲಗುಂದಿ	1. ತೆಲಗುಂದಿ, 2. ಕೆರೆಕೊಪ್ಪ	2

ಕ್ರಮ ಸಂಖ್ಯೆ	ಪ್ರಾದೇಶಿಕ ಚುನಾವಣಾ ಕ್ಷೇತ್ರದ ಹೆಸರು	ಪ್ರಾದೇಶಿಕ ಚುನಾವಣಾ ಕ್ಷೇತ್ರದ ವ್ಯಾಪ್ತಿ	ಹಂಚಿಕೆಯಾಗಿರುವ ಸ್ಥಾನಗಳು
1	2	3	4
6	ಕುಂಟಗಳಲೆ	1. ಕುಂಟಗಳಲೆ, 2. ಬಾಳೆಕೊಪ್ಪ, ಮಂಡ್ಲಿಕೊಪ್ಪ, 3. ಶಿಂಡಿ	2
7	ಹೊರಬೈಲು	1. ಹೊರಬೈಲು, ನಲ್ಲೂರು	2
8	ಕೋಡಂಬಿ	1. ಕೋಡಂಬಿ, 2. ಚಿಕ್ಕತವಡತ್ತಿ, 3. ಹಿರೇತವಡತ್ತಿ, 4. ಕಾರಗೋಡು, 5. ಹೊಂಬಳ್ಳಿ, 6. ಬಾಳೆಕೊಪ್ಪ, 7. ಹಸೀಮನೆ (ಬೇ)	2
		ಒಟ್ಟು	15

ಕೋಷ್ಟಕ-2

ಪ್ರಾದೇಶಿಕ ಚುನಾವಣಾ ಕ್ಷೇತ್ರಕ್ಕೆ ಮೀಸಲಿರಿಸಿದ ವರ್ಗವಾರು ಸ್ಥಾನಗಳ ವಿವರ

ಕ್ಷೇತ್ರದ ಸಂಖ್ಯೆ	ಪ್ರಾದೇಶಿಕ ಚುನಾವಣಾ ಕ್ಷೇತ್ರದ ಹೆಸರು	ಒಟ್ಟು ಸ್ಥಾನಗಳು	ಮೀಸಲಿರಿಸಿದ ಸ್ಥಾನಗಳು	ಅನುಸೂಚಿತ ಜಾತಿ	ಅನುಸೂಚಿತ ಜಾತಿ ಮಹಿಳೆ	ಅನುಸೂಚಿತ ಪಂಗಡ	ಅನುಸೂಚಿತ ಪಂಗಡ ಮಹಿಳೆ	ಹಿಂದುಳಿದ ವರ್ಗ 'ಅ'	ಹಿಂದುಳಿದ ವರ್ಗ 'ಅ' ಮಹಿಳೆ	ಹಿಂದುಳಿದ ವರ್ಗ 'ಬ'	ಹಿಂದುಳಿದ ವರ್ಗ 'ಬ' ಮಹಿಳೆ	ಸಾಮಾನ್ಯ	ಸಾಮಾನ್ಯ ಮಹಿಳೆ
1	2	3	4	5	6	7	8	9	10	11	12	13	14
1	ಹರೀಶಿ-1	2	ಅನುಸೂಚಿತ ಜಾತಿ ಮಹಿಳೆ		1								
			ಹಿಂದುಳಿದ ವರ್ಗ "ಅ"					1					
2	ಹರೀಶಿ-2	2	ಹಿಂದುಳಿದ ವರ್ಗ "ಅ" ಮಹಿಳೆ						1				
			ಸಾಮಾನ್ಯ									1	
3	ಮಂಗಳೂರು	1	ಸಾಮಾನ್ಯ ಮಹಿಳೆ										1
4	ಹಿರೇಕಲಗೋಡು	2	ಹಿಂದುಳಿದ ವರ್ಗ "ಬ" ಮಹಿಳೆ								1		
			ಸಾಮಾನ್ಯ									1	
5	ತೆಲಗುಂದಿ	2	ಅನುಸೂಚಿತ ಪಂಗಡ ಮಹಿಳೆ				1						
			ಹಿಂದುಳಿದ ವರ್ಗ "ಅ"					1					
6	ಕುಂಟಗಳಲೆ	2	ಸಾಮಾನ್ಯ									1	
			ಸಾಮಾನ್ಯ ಮಹಿಳೆ										1
7	ಹೊರಬೈಲು	2	ಹಿಂದುಳಿದ ವರ್ಗ "ಅ" ಮಹಿಳೆ						1				
			ಸಾಮಾನ್ಯ									1	
8	ಕೋಡಂಬಿ	2	ಸಾಮಾನ್ಯ									1	
			ಸಾಮಾನ್ಯ ಮಹಿಳೆ										1
		15	ಒಟ್ಟು		1		1	2	2		1	5	3

ಜಿಲ್ಲಾಧಿಕಾರಿ
ಶಿವಮೊಗ್ಗ ಜಿಲ್ಲೆ

ತಾಲ್ಲೂಕಿನ ಹೆಸರು:	ಸೊರಬ
ಗ್ರಾಮ ಪಂಚಾಯಿತಿ ಸಂಖ್ಯೆ ಮತ್ತು ಹೆಸರು:	16-ಬೆನ್ನೂರು
ಒಟ್ಟು ಕ್ಷೇತ್ರಗಳ ಸಂಖ್ಯೆ:	04

ಕೋಷ್ಟಕ-1

ಕ್ರಮ ಸಂಖ್ಯೆ	ಪ್ರಾದೇಶಿಕ ಚುನಾವಣಾ ಕ್ಷೇತ್ರದ ಹೆಸರು	ಪ್ರಾದೇಶಿಕ ಚುನಾವಣಾ ಕ್ಷೇತ್ರದ ವ್ಯಾಪ್ತಿ	ಹಂಚಿಕೆಯಾಗಿರುವ ಸ್ಥಾನಗಳು
1	2	3	4
1	ಬೆನ್ನೂರು-1	ಬೆನ್ನೂರು, ಹೊಸಕೊಪ್ಪ	2
2	ಬೆನ್ನೂರು-2	1. ಮೂಡದೀವಳಿಗೇ, 2. ಅಂಬಿಕ್ಕೊಪ್ಪ, 3. ಹೊಸಬಾಳೆ, 4. ಕುಂದಗೋಡು, 5. ಮಣ್ಣತ್ತಿ, 6. ಸಂಭಾಪುರ.	2
3	ಕಮರೂರು	1. ಕಮರೂರು, ಭದ್ರಾಪುರ	4
4	ನರ್ಚಿ	1. ನರ್ಚಿ, ಮಾವಿನಬಳ್ಳಿಕೊಪ್ಪ	1
		ಒಟ್ಟು	9

ಕೋಷ್ಟಕ-2

ಪ್ರಾದೇಶಿಕ ಚುನಾವಣಾ ಕ್ಷೇತ್ರಕ್ಕೆ ಮೀಸಲಿರಿಸಿದ ವರ್ಗವಾರು ಸ್ಥಾನಗಳ ವಿವರ

ಕ್ಷೇತ್ರದ ಸಂಖ್ಯೆ	ಪ್ರಾದೇಶಿಕ ಚುನಾವಣಾ ಕ್ಷೇತ್ರದ ಹೆಸರು	ಒಟ್ಟು ಸ್ಥಾನಗಳು	ಮೀಸಲಿರಿಸಿದ ಸ್ಥಾನಗಳು	ಮೀಸಲಿರಿಸಿದ ವರ್ಗವಾರು ಸ್ಥಾನಗಳ ವಿವರ									
				ಅನುಸೂಚಿತ ಜಾತಿ	ಅನುಸೂಚಿತ ಜಾತಿ ಮಹಿಳೆ	ಅನುಸೂಚಿತ ಪಂಗಡ	ಅನುಸೂಚಿತ ಪಂಗಡ ಮಹಿಳೆ	ಹಿಂದುಳಿದ ವರ್ಗ	'ಅ' ಮಹಿಳೆ	ಹಿಂದುಳಿದ ವರ್ಗ	'ಅ' ಮಹಿಳೆ	ಹಿಂದುಳಿದ ವರ್ಗ	'ಬ' ಮಹಿಳೆ
1	2	3	4	5	6	7	8	9	10	11	12	13	14
1	ಬೆನ್ನೂರು-1	2	ಹಿಂದುಳಿದ ವರ್ಗ "ಅ"					1					
			ಸಾಮಾನ್ಯ ಮಹಿಳೆ										1
2	ಬೆನ್ನೂರು-2	2	ಅನುಸೂಚಿತ ಜಾತಿ ಮಹಿಳೆ		1								
			ಸಾಮಾನ್ಯ									1	
3	ಕಮರೂರು	4	ಅನುಸೂಚಿತ ಪಂಗಡ ಮಹಿಳೆ				1						
			ಹಿಂದುಳಿದ ವರ್ಗ "ಅ" ಮಹಿಳೆ						1				
			ಸಾಮಾನ್ಯ									1	
			ಸಾಮಾನ್ಯ ಮಹಿಳೆ										1
4	ನರ್ಚಿ	1	ಸಾಮಾನ್ಯ									1	
		9	ಒಟ್ಟು		1		1	1	1			3	2

ಜಿಲ್ಲಾಧಿಕಾರಿ
ಶಿವಮೊಗ್ಗ ಜಿಲ್ಲೆ

ತಾಲ್ಲೂಕಿನ ಹೆಸರು:	ಸೊರಬ
ಗ್ರಾಮ ಪಂಚಾಯಿತಿ ಸಂಖ್ಯೆ ಮತ್ತು ಹೆಸರು:	17- ದ್ಯಾವನಹಳ್ಳಿ
ಒಟ್ಟು ಕ್ಷೇತ್ರಗಳ ಸಂಖ್ಯೆ:	08

ಕೋಷ್ಟಕ-1

ಕ್ರಮ ಸಂಖ್ಯೆ	ಪ್ರಾದೇಶಿಕ ಚುನಾವಣಾ ಕ್ಷೇತ್ರದ ಹೆಸರು	ಪ್ರಾದೇಶಿಕ ಚುನಾವಣಾ ಕ್ಷೇತ್ರದ ವ್ಯಾಪ್ತಿ	ಹಂಚಿಕೆಯಾಗಿರುವ ಸ್ಥಾನಗಳು
1	2	3	4
1	ಬೊಮ್ಮನಹಳ್ಳಿ	ಬೊಮ್ಮನಹಳ್ಳಿ	2
2	ದ್ಯಾವನಹಳ್ಳಿ	ದ್ಯಾವನಹಳ್ಳಿ, ಹುಣಸೆಕೊಪ್ಪ	1
3	ಪುಟ್ಟನಹಳ್ಳಿ	ಪುಟ್ಟನಹಳ್ಳಿ	2
4	ಜಡ್ಡಿಹಳ್ಳಿ	ಜಡ್ಡಿಹಳ್ಳಿ	1
5	ಬಾಸೂರು	ಬಾಸೂರು	3
6	ಹರಳಿಕೊಪ್ಪ	ಹರಳಿಕೊಪ್ಪ	1
7	ಸಂಪಗೋಡು	ಸಂಪಗೋಡು	1
8	ಕುಳಗ	ಕುಳಗ	1
		ಒಟ್ಟು	12

ಕೋಷ್ಟಕ-2

ಪ್ರಾದೇಶಿಕ ಚುನಾವಣಾ ಕ್ಷೇತ್ರಕ್ಕೆ ಮೀಸಲಿರಿಸಿದ ವರ್ಗವಾರು ಸ್ಥಾನಗಳ ವಿವರ

ಕ್ಷೇತ್ರದ ಸಂಖ್ಯೆ	ಪ್ರಾದೇಶಿಕ ಚುನಾವಣಾ ಕ್ಷೇತ್ರದ ಹೆಸರು	ಒಟ್ಟು ಸ್ಥಾನಗಳು	ಮೀಸಲಿರಿಸಿದ ಸ್ಥಾನಗಳು	ಮೀಸಲಿರಿಸಿದ ಸ್ಥಾನಗಳ ವಿವರ										
				ಅನುಸೂಚಿತ ಜಾತಿ	ಅನುಸೂಚಿತ ಜಾತಿ ಮಹಿಳೆ	ಅನುಸೂಚಿತ ಪಂಗಡ	ಅನುಸೂಚಿತ ಪಂಗಡ ಮಹಿಳೆ	ಹಿಂದುಳಿದ ವರ್ಗ 'ಅ'	ಹಿಂದುಳಿದ ವರ್ಗ 'ಅ' ಮಹಿಳೆ	ಹಿಂದುಳಿದ ವರ್ಗ 'ಬ'	ಹಿಂದುಳಿದ ವರ್ಗ 'ಬ' ಮಹಿಳೆ	ಸಾಮಾನ್ಯ	ಸಾಮಾನ್ಯ ಮಹಿಳೆ	
1	2	3	4	5	6	7	8	9	10	11	12	13	14	
1	ಬೊಮ್ಮನಹಳ್ಳಿ	2	ಅನುಸೂಚಿತ ಪಂಗಡ ಮಹಿಳೆ				1							
			ಸಾಮಾನ್ಯ									1		
2	ದ್ಯಾವನಹಳ್ಳಿ	1	ಅನುಸೂಚಿತ ಜಾತಿ ಮಹಿಳೆ	1										
3	ಪುಟ್ಟನಹಳ್ಳಿ	2	ಸಾಮಾನ್ಯ									1		
			ಸಾಮಾನ್ಯ ಮಹಿಳೆ										1	
4	ಜಡ್ಡಿಹಳ್ಳಿ	1	ಹಿಂದುಳಿದ ವರ್ಗ "ಅ" ಮಹಿಳೆ					1						
5	ಬಾಸೂರು	3	ಅನುಸೂಚಿತ ಜಾತಿ	1							1			
			ಹಿಂದುಳಿದ ವರ್ಗ "ಬ"											
			ಸಾಮಾನ್ಯ ಮಹಿಳೆ										1	
6	ಹರಳಿಕೊಪ್ಪ	1	ಸಾಮಾನ್ಯ									1		
7	ಸಂಪಗೋಡು	1	ಸಾಮಾನ್ಯ									1		
8	ಕುಳಗ	1	ಹಿಂದುಳಿದ ವರ್ಗ "ಅ" ಮಹಿಳೆ						1					
		12	ಒಟ್ಟು	1	1		1		2	1		4	2	

ಜಿಲ್ಲಾಧಿಕಾರಿ
ಶಿವಮೊಗ್ಗ ಜಿಲ್ಲೆ

ತಾಲ್ಲೂಕಿನ ಹೆಸರು:	ಸೊರಬ
ಗ್ರಾಮ ಪಂಚಾಯತಿ ಸಂಖ್ಯೆ ಮತ್ತು ಹೆಸರು:	18-ಗೆಂಡ್ಲೆ
ಒಟ್ಟು ಕ್ಷೇತ್ರಗಳ ಸಂಖ್ಯೆ:	06

ಕೋಷ್ಟಕ-1

ಕ್ರಮ ಸಂಖ್ಯೆ	ಪ್ರಾದೇಶಿಕ ಚುನಾವಣಾ ಕ್ಷೇತ್ರದ ಹೆಸರು	ಪ್ರಾದೇಶಿಕ ಚುನಾವಣಾ ಕ್ಷೇತ್ರದ ವ್ಯಾಪ್ತಿ	ಹಂಚಿಕೆಯಾಗಿರುವ ಸ್ಥಾನಗಳು
1	2	3	4
1	ಗೆಂಡ್ಲೆ	1. ಗೆಂಡ್ಲೆ, ಹೊಸೂರು 2. ಕಾತೂರು (ಬೇ)	2
2	ಶಿಡ್ಲೀಹಳ್ಳಿ	ಶಿಡ್ಲೀಹಳ್ಳಿ	1
3	ತಾಳಗುಪ್ಪ	1. ತಾಳಗುಪ್ಪ 2. ಶಿಡ್ಲೀಹಳ್ಳಿ ಸ್ಟೇಟ್ ಫಾರೆಸ್ಟ್	3
4	ನಿಟ್ಟಕ್ಕಿ	ನಿಟ್ಟಕ್ಕಿ	1
5	ಹಾಯ	1. ಹಾಯ, 2. ಬೆಟ್ಟದಕೂರ್ಲಿ ಸ್ಟೇಟ್ ಫಾರೆಸ್ಟ್ 3. ಮತ್ತಿಘಟ್ಟ (ಬೇ)	2
6	ಬೆಟ್ಟದಕೂರ್ಲಿ	ಬೆಟ್ಟದಕೂರ್ಲಿ	2
		ಒಟ್ಟು	11

ಕೋಷ್ಟಕ-2

ಪ್ರಾದೇಶಿಕ ಚುನಾವಣಾ ಕ್ಷೇತ್ರಕ್ಕೆ ಮೀಸಲಿರಿಸಿದ ವರ್ಗವಾರು ಸ್ಥಾನಗಳ ವಿವರ

ಕ್ಷೇತ್ರದ ಸಂಖ್ಯೆ	ಪ್ರಾದೇಶಿಕ ಚುನಾವಣಾ ಕ್ಷೇತ್ರದ ಹೆಸರು	ಒಟ್ಟು ಸ್ಥಾನಗಳು	ಮೀಸಲಿರಿಸಿದ ಸ್ಥಾನಗಳು	ಮೀಸಲಿರಿಸಿದ ಸ್ಥಾನಗಳ ವಿವರ										
				ಅನುಸೂಚಿತ ಜಾತಿ	ಅನುಸೂಚಿತ ಜಾತಿ ಮಹಿಳೆ	ಅನುಸೂಚಿತ ಪಂಗಡ	ಅನುಸೂಚಿತ ಪಂಗಡ ಮಹಿಳೆ	ಹಿಂದುಳಿದ ವರ್ಗ 'ಅ'	ಹಿಂದುಳಿದ ವರ್ಗ 'ಅ' ಮಹಿಳೆ	ಹಿಂದುಳಿದ ವರ್ಗ 'ಬ'	ಹಿಂದುಳಿದ ವರ್ಗ 'ಬ' ಮಹಿಳೆ	ಸಾಮಾನ್ಯ	ಸಾಮಾನ್ಯ ಮಹಿಳೆ	
1	2	3	4	5	6	7	8	9	10	11	12	13	14	
1	ಗೆಂಡ್ಲೆ	2	ಅನುಸೂಚಿತ ಪಂಗಡ ಮಹಿಳೆ				1							
			ಹಿಂದುಳಿದ ವರ್ಗ "ಅ"					1						
2	ಶಿಡ್ಲೀಹಳ್ಳಿ	1	ಅನುಸೂಚಿತ ಜಾತಿ	1										
3	ತಾಳಗುಪ್ಪ	3	ಹಿಂದುಳಿದ ವರ್ಗ "ಅ" ಮಹಿಳೆ						1					
			ಸಾಮಾನ್ಯ										1	
			ಸಾಮಾನ್ಯ ಮಹಿಳೆ											1
4	ನಿಟ್ಟಕ್ಕಿ	1	ಸಾಮಾನ್ಯ ಮಹಿಳೆ											1
5	ಹಾಯ	2	ಸಾಮಾನ್ಯ										1	
			ಸಾಮಾನ್ಯ ಮಹಿಳೆ											1
6	ಬೆಟ್ಟದಕೂರ್ಲಿ	2	ಅನುಸೂಚಿತ ಜಾತಿ ಮಹಿಳೆ		1									
			ಸಾಮಾನ್ಯ										1	
		11	ಒಟ್ಟು	1	1		1	1	1				3	3

ಜಿಲ್ಲಾಧಿಕಾರಿ
ಶಿವಮೊಗ್ಗ ಜಿಲ್ಲೆ

ಕ್ರಮ ಸಂಖ್ಯೆ	ಪ್ರಾದೇಶಿಕ ಚುನಾವಣಾ ಕ್ಷೇತ್ರದ ಹೆಸರು	ಒಟ್ಟು ಸ್ಥಾನಗಳು	ಮೀಸಲಿರಿಸಿದ ಸ್ಥಾನಗಳು	ಅನುಸೂಚಿತ ಜಾತಿ	ಅನುಸೂಚಿತ ಜಾತಿ ಮಹಿಳೆ	ಅನುಸೂಚಿತ ಪಂಗಡ	ಅನುಸೂಚಿತ ಪಂಗಡ ಮಹಿಳೆ	ಹಿಂದುಳಿದ ವರ್ಗ 'ಅ'	ಹಿಂದುಳಿದ ವರ್ಗ 'ಅ' ಮಹಿಳೆ	ಹಿಂದುಳಿದ ವರ್ಗ 'ಬ'	ಹಿಂದುಳಿದ ವರ್ಗ 'ಬ' ಮಹಿಳೆ	ಸಾಮಾನ್ಯ	ಸಾಮಾನ್ಯ ಮಹಿಳೆ
1	2	3	4	5	6	7	8	9	10	11	12	13	14
			ಸಾಮಾನ್ಯ ಮಹಿಳೆ										1
6	ನೆಗವಾಡಿ -2	2	ಅನುಸೂಚಿತ ಜಾತಿ ಮಹಿಳೆ		1								
			ಸಾಮಾನ್ಯ									1	
		17	ಒಟ್ಟು	4	5		1					4	3

ಜಿಲ್ಲಾಧಿಕಾರಿ
ಶಿವಮೊಗ್ಗ ಜಿಲ್ಲೆ

ತಾಲ್ಲೂಕಿನ ಹೆಸರು:	ಸೊರಬ
ಗ್ರಾಮ ಪಂಚಾಯತಿ ಸಂಖ್ಯೆ ಮತ್ತು ಹೆಸರು:	20-ಕುಪ್ಪಗಡ್ಡೆ
ಒಟ್ಟು ಕ್ಷೇತ್ರಗಳ ಸಂಖ್ಯೆ:	06

ಕೋಷ್ಟಕ-1

ಕ್ರಮ ಸಂಖ್ಯೆ	ಪ್ರಾದೇಶಿಕ ಚುನಾವಣಾ ಕ್ಷೇತ್ರದ ಹೆಸರು	ಪ್ರಾದೇಶಿಕ ಚುನಾವಣಾ ಕ್ಷೇತ್ರದ ವ್ಯಾಪ್ತಿ	ಹಂಚಿಕೆಯಾಗಿರುವ ಸ್ಥಾನಗಳು
1	2	3	4
1	ಕುಪ್ಪಗಡ್ಡೆ-1	1. ಕುಪ್ಪಗಡ್ಡೆ ಬ್ಲಾಕ್-2 ಮನೆ ನಂ 121 ರಿಂದ ಅಂತ್ಯದವರೆಗೆ, 2. ಕುಂಬ್ರಿ	3
2	ಕುಪ್ಪಗಡ್ಡೆ-2	1. ಕುಪ್ಪಗಡ್ಡೆ ಬ್ಲಾಕ್-1 ಮನೆ ನಂ 1 ರಿಂದ 110 ರ ವರೆಗೆ,	2
3	ಕುಪ್ಪಗಡ್ಡೆ-3	1. ಕುಪ್ಪಗಡ್ಡೆ ಬ್ಲಾಕ್-1 ಮನೆ ನಂ 111 ರಿಂದ ಅಂತ್ಯದವರೆಗೆ, 2.ಯಕ್ಷಿ	2
4	ಕುಪ್ಪಗಡ್ಡೆ-4	1. ಕುಪ್ಪಗಡ್ಡೆ ಬ್ಲಾಕ್-2, 1 ಮನೆ ನಂ 111 ರಿಂದ 120 ರ ವರೆಗೆ	2
5	ಕೊರಕೋಡು	ಕೊರಕೋಡು	2
6	ತೊಟ್ಟಗೊಂಡನಕೊಪ್ಪ	1. ತೊಟ್ಟಗೊಂಡನಕೊಪ್ಪ, 2. ಮಳಗಿಕೂರ್ಲಿ 3. ಮಾಳೇಕೊಪ್ಪ	2
		ಒಟ್ಟು	13

ಕೋಷ್ಟಕ-2

ಪ್ರಾದೇಶಿಕ ಚುನಾವಣಾ ಕ್ಷೇತ್ರಕ್ಕೆ ಮೀಸಲಿರಿಸಿದ ವರ್ಗವಾರು ಸ್ಥಾನಗಳ ವಿವರ

ಕ್ರಮ ಸಂಖ್ಯೆ	ಪ್ರಾದೇಶಿಕ ಚುನಾವಣಾ ಕ್ಷೇತ್ರದ ಹೆಸರು	ಒಟ್ಟು ಸ್ಥಾನಗಳು	ಮೀಸಲಿರಿಸಿದ ಸ್ಥಾನಗಳು	ಅನುಸೂಚಿತ ಜಾತಿ	ಅನುಸೂಚಿತ ಜಾತಿ ಮಹಿಳೆ	ಅನುಸೂಚಿತ ಪಂಗಡ	ಅನುಸೂಚಿತ ಪಂಗಡ ಮಹಿಳೆ	ಹಿಂದುಳಿದ ವರ್ಗ 'ಅ'	ಹಿಂದುಳಿದ ವರ್ಗ 'ಅ' ಮಹಿಳೆ	ಹಿಂದುಳಿದ ವರ್ಗ 'ಬ'	ಹಿಂದುಳಿದ ವರ್ಗ 'ಬ' ಮಹಿಳೆ	ಸಾಮಾನ್ಯ	ಸಾಮಾನ್ಯ ಮಹಿಳೆ
1	2	3	4	5	6	7	8	9	10	11	12	13	14
1	ಕುಪ್ಪಗಡ್ಡೆ-1	3	ಅನುಸೂಚಿತ ಜಾತಿ ಮಹಿಳೆ		1								
			ಹಿಂದುಳಿದ ವರ್ಗ "ಅ" ಮಹಿಳೆ						1				

ಕ್ರಮ ಸಂಖ್ಯೆ	ಪ್ರಾದೇಶಿಕ ಚುನಾವಣಾ ಕ್ಷೇತ್ರದ ಹೆಸರು	ಒಟ್ಟು ಸ್ಥಾನಗಳು	ಮೀಸಲಿರಿಸಿದ ಸ್ಥಾನಗಳು	ಅನುಸೂಚಿತ ಜಾತಿ	ಅನುಸೂಚಿತ ಜಾತಿ ಮಹಿಳೆ	ಅನುಸೂಚಿತ ಪಂಗಡ	ಅನುಸೂಚಿತ ಪಂಗಡ ಮಹಿಳೆ	ಹಿಂದುಳಿದ ವರ್ಗ 'ಅ'	ಹಿಂದುಳಿದ ವರ್ಗ 'ಅ' ಮಹಿಳೆ	ಹಿಂದುಳಿದ ವರ್ಗ 'ಬ'	ಹಿಂದುಳಿದ ವರ್ಗ 'ಬ' ಮಹಿಳೆ	ಸಾಮಾನ್ಯ	ಸಾಮಾನ್ಯ ಮಹಿಳೆ
1	2	3	4	5	6	7	8	9	10	11	12	13	14
			ಸಾಮಾನ್ಯ									1	
2	ಕುಪ್ಪಗಡ್ಡೆ-2	2	ಹಿಂದುಳಿದ ವರ್ಗ "ಅ"					1					
			ಸಾಮಾನ್ಯ ಮಹಿಳೆ										1
3	ಕುಪ್ಪಗಡ್ಡೆ-3	2	ಅನುಸೂಚಿತ ಪಂಗಡ ಮಹಿಳೆ				1						
			ಸಾಮಾನ್ಯ									1	
4	ಕುಪ್ಪಗಡ್ಡೆ-4	2	ಹಿಂದುಳಿದ ವರ್ಗ "ಅ" ಮಹಿಳೆ						1				
			ಸಾಮಾನ್ಯ									1	
5	ಕೊರಕೋಡು	2	ಹಿಂದುಳಿದ ವರ್ಗ "ಬ"							1			
			ಸಾಮಾನ್ಯ ಮಹಿಳೆ										1
6	ತೊಟ್ಟಗೊಂಡನಕೆ ೂಪ್ಪ	2	ಸಾಮಾನ್ಯ									1	
			ಸಾಮಾನ್ಯ ಮಹಿಳೆ										1
		13	ಒಟ್ಟು		1		1	1	2	1		4	3

ಜಿಲ್ಲಾಧಿಕಾರಿ
ಶಿವಮೊಗ್ಗ ಜಿಲ್ಲೆ

ತಾಲ್ಲೂಕಿನ ಹೆಸರು:	ಸೊರಬ
ಗ್ರಾಮ ಪಂಚಾಯಿತಿ ಸಂಖ್ಯೆ ಮತ್ತು ಹೆಸರು:	21-ತವನಂದಿ
ಒಟ್ಟು ಕ್ಷೇತ್ರಗಳ ಸಂಖ್ಯೆ:	05

ಕೋಷ್ಟಕ-1

ಕ್ರಮ ಸಂಖ್ಯೆ	ಪ್ರಾದೇಶಿಕ ಚುನಾವಣಾ ಕ್ಷೇತ್ರದ ಹೆಸರು	ಪ್ರಾದೇಶಿಕ ಚುನಾವಣಾ ಕ್ಷೇತ್ರದ ವ್ಯಾಪ್ತಿ	ಹಂಚಿಕೆಯಾಗಿರುವ ಸ್ಥಾನಗಳು
1	2	3	4
1	ತವನಂದಿ	1. ತವನಂದಿ ಬ್ಲಾಕ್ ನಂ-1	2
2	ತವನಂದಿ-2	1. ತವನಂದಿ ಬ್ಲಾಕ್ ನಂ-2	2
3	ಬಿಳವಗೋಡು	1. ಬಿಳವಗೋಡು 2. ಬೆಂಡಕಟ್ಟೆ (ಬೇ) 3. ದೊರೇಕೊಪ್ಪ (ಬೇ) 4. ಉಯಿಗುಡ್ಡೇಕೊಪ್ಪ (ಬೇ)	1
4	ಸಾರೇಕೊಪ್ಪ	1. ಸಾರೇಕೊಪ್ಪ	2
5	ಕೆರೆಕೊಪ್ಪ	1. ಕೆರೆಕೊಪ್ಪ, 2. ತೆಕ್ಕೂರು	3
		ಒಟ್ಟು	10

ಕೋಷ್ಟಕ-೨
ಪ್ರಾದೇಶಿಕ ಚುನಾವಣಾ ಕ್ಷೇತ್ರಕ್ಕೆ ಮೀಸಲಿರಿಸಿದ ವರ್ಗವಾರು ಸ್ಥಾನಗಳ ವಿವರ

ಕ್ಷೇತ್ರದ ಸಂಖ್ಯೆ	ಪ್ರಾದೇಶಿಕ ಚುನಾವಣಾ ಕ್ಷೇತ್ರದ ಹೆಸರು	ಒಟ್ಟು ಸ್ಥಾನಗಳು	ಮೀಸಲಿರಿಸಿದ ಸ್ಥಾನಗಳು	ಅನುಸೂಚಿತ ಜಾತಿ	ಅನುಸೂಚಿತ ಮಹಿಳೆ	ಅನುಸೂಚಿತ ಪಂಗಡ	ಅನುಸೂಚಿತ ಪಂಗಡ ಮಹಿಳೆ	ಹಿಂದುಳಿದ ವರ್ಗ 'ಅ'	ಹಿಂದುಳಿದ ವರ್ಗ 'ಅ' ಮಹಿಳೆ	ಹಿಂದುಳಿದ ವರ್ಗ 'ಬ'	ಹಿಂದುಳಿದ ವರ್ಗ 'ಬ' ಮಹಿಳೆ	ಸಾಮಾನ್ಯ	ಸಾಮಾನ್ಯ ಮಹಿಳೆ
1	2	3	4	5	6	7	8	9	10	11	12	13	14
1	ತವನಂದಿ	2	ಹಿಂದುಳಿದ ವರ್ಗ "ಅ" ಮಹಿಳೆ					1					
			ಸಾಮಾನ್ಯ									1	
2	ತವನಂದಿ-2	2	ಅನುಸೂಚಿತ ಜಾತಿ ಮಹಿಳೆ		1								
			ಸಾಮಾನ್ಯ									1	
3	ಬಿಳವಗೋಡು	1	ಹಿಂದುಳಿದ ವರ್ಗ "ಅ" ಮಹಿಳೆ					1					
4	ಸಾರೇಕೊಪ್ಪ	2	ಸಾಮಾನ್ಯ									1	
			ಸಾಮಾನ್ಯ ಮಹಿಳೆ										1
5	ಕೆರೆಕೊಪ್ಪ	3	ಅನುಸೂಚಿತ ಪಂಗಡ ಮಹಿಳೆ				1						
			ಹಿಂದುಳಿದ ವರ್ಗ "ಬ"							1			
			ಸಾಮಾನ್ಯ									1	
		10	ಒಟ್ಟು		1		1		2	1		4	1

ಜಿಲ್ಲಾಧಿಕಾರಿ
ಶಿವಮೊಗ್ಗ ಜಿಲ್ಲೆ

ತಾಲ್ಲೂಕಿನ ಹೆಸರು:	ಸೊರಬ
ಗ್ರಾಮ ಪಂಚಾಯಿತಿ ಸಂಖ್ಯೆ ಮತ್ತು ಹೆಸರು:	22-ಗುಡವಿ
ಒಟ್ಟು ಕ್ಷೇತ್ರಗಳ ಸಂಖ್ಯೆ:	04

ಕೋಷ್ಟಕ-1

ಕ್ರಮ ಸಂಖ್ಯೆ	ಪ್ರಾದೇಶಿಕ ಚುನಾವಣಾ ಕ್ಷೇತ್ರದ ಹೆಸರು	ಪ್ರಾದೇಶಿಕ ಚುನಾವಣಾ ಕ್ಷೇತ್ರದ ವ್ಯಾಪ್ತಿ	ಹಂಚಿಕೆಯಾಗಿರುವ ಸ್ಥಾನಗಳು
1	2	3	4
1	ಗುಡವಿ	1. ಗುಡವಿ ಬ್ಲಾಕ್ ನಂ1, 2. ಗುಡವಿ ಬ್ಲಾಕ್-2, 3. ಹುಲೇಮರಡಿ	4
2	ಹೊಸೂರು	1. ಹೊಸೂರು, 2. ದುಗ್ಗಿ, 3. ಬಳ್ಳಿಬೈಲು	2
3	ಕಲ್ಲಂಬಿ	1. ಕಲ್ಲಂಬಿ, 2. ತ್ಯಾವಗೋಡು	2
4	ಜಂಬೇಹಳ್ಳಿ	1. ಜಂಬೇಹಳ್ಳಿ, 2. ಸಾರೇಮರೂರು, 3. ಕಂತನಹಳ್ಳಿ, 4. ಚೌಡಿಕೊಪ್ಪ	3
		ಒಟ್ಟು	11

ಕೋಷ್ಟಕ-೨
ಪ್ರಾದೇಶಿಕ ಚುನಾವಣಾ ಕ್ಷೇತ್ರಕ್ಕೆ ಮೀಸಲಿರಿಸಿದ ವರ್ಗವಾರು ಸ್ಥಾನಗಳ ವಿವರ

ಕ್ಷೇತ್ರದ ಸಂಖ್ಯೆ	ಪ್ರಾದೇಶಿಕ ಚುನಾವಣಾ ಕ್ಷೇತ್ರದ ಹೆಸರು	ಒಟ್ಟು ಸ್ಥಾನಗಳು	ಮೀಸಲಿರಿಸಿದ ಸ್ಥಾನಗಳು	ಜಾತಿ ಅನುಸೂಚಿತ	ಜಾತಿ ಮಹಿಳೆ ಅನುಸೂಚಿತ	ಪಂಗಡ ಅನುಸೂಚಿತ	ಮಹಿಳೆ ಅನುಸೂಚಿತ	ವರ್ಗ 'ಅ' ಹಿಂದುಳಿದ ವರ್ಗ	ಮಹಿಳೆ ಅನುಸೂಚಿತ ವರ್ಗ 'ಅ'	ವರ್ಗ 'ಬಿ' ಹಿಂದುಳಿದ ವರ್ಗ	ಮಹಿಳೆ ಅನುಸೂಚಿತ ವರ್ಗ 'ಬಿ'	ಸಾಮಾನ್ಯ	ಮಹಿಳೆ ಸಾಮಾನ್ಯ
1	2	3	4	5	6	7	8	9	10	11	12	13	14
1	ಗುಡವಿ	4	ಹಿಂದುಳಿದ ವರ್ಗ "ಅ"					1					
			ಸಾಮಾನ್ಯ									1	
			ಸಾಮಾನ್ಯ ಮಹಿಳೆ										2
2	ಹೊಸೂರು	2	ಅನುಸೂಚಿತ ಜಾತಿ ಮಹಿಳೆ		1								
			ಸಾಮಾನ್ಯ									1	
3	ಕಲ್ಲಂಬಿ	2	ಅನುಸೂಚಿತ ಪಂಗಡ ಮಹಿಳೆ				1						
			ಸಾಮಾನ್ಯ									1	
4	ಜಂಬೇಹಳ್ಳಿ	3	ಅನುಸೂಚಿತ ಜಾತಿ	1									
			ಹಿಂದುಳಿದ ವರ್ಗ "ಅ" ಮಹಿಳೆ						1				
			ಸಾಮಾನ್ಯ ಮಹಿಳೆ										1
		11	ಒಟ್ಟು	1	1		1	1	1			3	3

ಜಿಲ್ಲಾಧಿಕಾರಿ
ಶಿವಮೊಗ್ಗ ಜಿಲ್ಲೆ

ತಾಲ್ಲೂಕಿನ ಹೆಸರು:	ಸೊರಬ
ಗ್ರಾಮ ಪಂಚಾಯಿತಿ ಸಂಖ್ಯೆ ಮತ್ತು ಹೆಸರು:	23-ನ್ಯಾರ್ಥಿ
ಒಟ್ಟು ಕ್ಷೇತ್ರಗಳ ಸಂಖ್ಯೆ:	04

ಕೋಷ್ಟಕ-1

ಕ್ರಮ ಸಂಖ್ಯೆ	ಪ್ರಾದೇಶಿಕ ಚುನಾವಣಾ ಕ್ಷೇತ್ರದ ಹೆಸರು	ಪ್ರಾದೇಶಿಕ ಚುನಾವಣಾ ಕ್ಷೇತ್ರದ ವ್ಯಾಪ್ತಿ	ಹಂಚಿಕೆಯಾಗಿರುವ ಸ್ಥಾನಗಳು
1	2	3	4
1	ನ್ಯಾರ್ಥಿ	1. ನ್ಯಾರ್ಥಿ, 2. ಯಡಗೊಪ್ಪ, 3. ಚೆನ್ನಪಟ್ಟಣ, 4. ಹಕ್ಕಲಗೇರಿ, 5. ಹಿರೇಮಾಕೊಪ್ಪ(ಬೇ)	4
2	ಪುರ	1. ಪುರ	1
3	ಚಿಕ್ಕಮಾಕೊಪ್ಪ	1. ಚಿಕ್ಕಮಾಕೊಪ್ಪ	2
4	ಕಮಲಾಪುರ	1. ಕಮಲಾಪುರ, 2. ಬರಗವಳ್ಳಿ	1
		ಒಟ್ಟು	8

ಕೋಷ್ಟಕ-2
ಪ್ರಾದೇಶಿಕ ಚುನಾವಣಾ ಕ್ಷೇತ್ರಕ್ಕೆ ಮೀಸಲಿರಿಸಿದ ವರ್ಗವಾರು ಸ್ಥಾನಗಳ ವಿವರ

ಕ್ಷೇತ್ರದ ಸಂಖ್ಯೆ	ಪ್ರಾದೇಶಿಕ ಚುನಾವಣಾ ಕ್ಷೇತ್ರದ ಹೆಸರು	ಒಟ್ಟು ಸ್ಥಾನಗಳು	ಮೀಸಲಿರಿಸಿದ ಸ್ಥಾನಗಳು	ಅನುಸೂಚಿತ ಜಾತಿ	ಅನುಸೂಚಿತ ಮಹಿಳೆ	ಅನುಸೂಚಿತ ಪಂಗಡ	ಅನುಸೂಚಿತ ಪಂಗಡ ಮಹಿಳೆ	ಹಿಂದುಳಿದ ವರ್ಗ 'ಅ'	ಹಿಂದುಳಿದ ವರ್ಗ 'ಅ' ಮಹಿಳೆ	ಹಿಂದುಳಿದ ವರ್ಗ 'ಬ'	ಹಿಂದುಳಿದ ವರ್ಗ 'ಬ' ಮಹಿಳೆ	ಸಾಮಾನ್ಯ	ಸಾಮಾನ್ಯ ಮಹಿಳೆ
1	2	3	4	5	6	7	8	9	10	11	12	13	14
1	ನ್ಯಾರ್ಥಿ	4	ಅನುಸೂಚಿತ ಪಂಗಡ ಮಹಿಳೆ				1						
			ಹಿಂದುಳಿದ ವರ್ಗ "ಅ"					1					
			ಸಾಮಾನ್ಯ									1	
			ಸಾಮಾನ್ಯ ಮಹಿಳೆ										1
2	ಪುರ	1	ಸಾಮಾನ್ಯ									1	
3	ಚಿಕ್ಕಮಾಕೋಪ್ಪ	2	ಹಿಂದುಳಿದ ವರ್ಗ "ಅ" ಮಹಿಳೆ						1				
			ಸಾಮಾನ್ಯ									1	
4	ಕಮಲಾಪುರ	1	ಅನುಸೂಚಿತ ಜಾತಿ ಮಹಿಳೆ		1								
		8	ಒಟ್ಟು		1		1	1	1			3	1

ಜಿಲ್ಲಾಧಿಕಾರಿ
ಶಿವಮೊಗ್ಗ ಜಿಲ್ಲೆ

ತಾಲ್ಲೂಕಿನ ಹೆಸರು:	ಸೊರಬ
ಗ್ರಾಮ ಪಂಚಾಯಿತಿ ಸಂಖ್ಯೆ ಮತ್ತು ಹೆಸರು:	24-ಚಂದ್ರಗುತ್ತಿ
ಒಟ್ಟು ಕ್ಷೇತ್ರಗಳ ಸಂಖ್ಯೆ:	05

ಕೋಷ್ಟಕ-1

ಕ್ರಮ ಸಂಖ್ಯೆ	ಪ್ರಾದೇಶಿಕ ಚುನಾವಣಾ ಕ್ಷೇತ್ರದ ಹೆಸರು	ಪ್ರಾದೇಶಿಕ ಚುನಾವಣಾ ಕ್ಷೇತ್ರದ ವ್ಯಾಪ್ತಿ	ಹಂಚಿಕೆಯಾಗಿರುವ ಸ್ಥಾನಗಳು
1	2	3	4
1	ಚಂದ್ರಗುತ್ತಿ-1	1. ಚಂದ್ರಗುತ್ತಿ ಬ್ಲಾಕ್-1	3
2	ಚಂದ್ರಗುತ್ತಿ-2	1. ಚಂದ್ರಗುತ್ತಿ ಬ್ಲಾಕ್-2	3
3	ಚಂದ್ರಗುತ್ತಿ-3	1. ಹೊಳೆಜೋಳದ ಗುಡ್ಡೆ, 2. ನಡುವಿನ ಜೋಳದಗುಡ್ಡೆ, 3. ಕಡೇ ಜೋಳದಗುಡ್ಡೆ	2
4	ಕತವಾಯಿ	1. ಕತವಾಯಿ, 2. ಬಸ್ತಿಕೊಪ್ಪ, 3. ತೋರಗೊಂಡನಕೊಪ್ಪ	2
5	ಅಂದವಳ್ಳಿ	1. ಅಂದವಳ್ಳಿ, 2. ಹೊಳೆಮರೂರು 3. ಬಾಡದಬೈಲು	4
		ಒಟ್ಟು	14

ಕೋಷ್ಟಕ-೨
ಪ್ರಾದೇಶಿಕ ಚುನಾವಣಾ ಕ್ಷೇತ್ರಕ್ಕೆ ಮೀಸಲಿರಿಸಿದ ವರ್ಗವಾರು ಸ್ಥಾನಗಳ ವಿವರ

ಕ್ಷೇತ್ರದ ಸಂಖ್ಯೆ	ಪ್ರಾದೇಶಿಕ ಚುನಾವಣಾ ಕ್ಷೇತ್ರದ ಹೆಸರು	ಒಟ್ಟು ಸ್ಥಾನಗಳು	ಮೀಸಲಿರಿಸಿದ ಸ್ಥಾನಗಳು	ಅನುಸೂಚಿತ ಜಾತಿ	ಅನುಸೂಚಿತ ಜಾತಿ ಮಹಿಳೆ	ಅನುಸೂಚಿತ ಪಂಗಡ	ಅನುಸೂಚಿತ ಪಂಗಡ ಮಹಿಳೆ	ಹಿಂದುಳಿದ ವರ್ಗ 'ಅ'	ಹಿಂದುಳಿದ ವರ್ಗ 'ಅ' ಮಹಿಳೆ	ಹಿಂದುಳಿದ ವರ್ಗ 'ಬ'	ಹಿಂದುಳಿದ ವರ್ಗ 'ಬ' ಮಹಿಳೆ	ಸಾಮಾನ್ಯ	ಸಾಮಾನ್ಯ ಮಹಿಳೆ
1	2	3	4	5	6	7	8	9	10	11	12	13	14
1	ಚಂದ್ರಗುತ್ತಿ-1	3	ಅನುಸೂಚಿತ ಜಾತಿ ಮಹಿಳೆ ಅನುಸೂಚಿತ ಪಂಗಡ ಮಹಿಳೆ ಸಾಮಾನ್ಯ		1		1						
2	ಚಂದ್ರಗುತ್ತಿ-2	3	ಹಿಂದುಳಿದ ವರ್ಗ "ಬ" ಸಾಮಾನ್ಯ ಸಾಮಾನ್ಯ ಮಹಿಳೆ							1		1	1
3	ಚಂದ್ರಗುತ್ತಿ-3	2	ಹಿಂದುಳಿದ ವರ್ಗ "ಅ" ಸಾಮಾನ್ಯ ಮಹಿಳೆ					1					1
4	ಕತವಾಯಿ	2	ಹಿಂದುಳಿದ ವರ್ಗ "ಅ" ಮಹಿಳೆ ಸಾಮಾನ್ಯ						1			1	
5	ಅಂದವಳ್ಳಿ	4	ಅನುಸೂಚಿತ ಜಾತಿ ಹಿಂದುಳಿದ ವರ್ಗ "ಅ" ಮಹಿಳೆ ಸಾಮಾನ್ಯ ಸಾಮಾನ್ಯ ಮಹಿಳೆ	1					1			1	1
		14	ಒಟ್ಟು	1	1		1	1	2	1		4	3

ಜಿಲ್ಲಾಧಿಕಾರಿ
ಶಿವಮೊಗ್ಗ ಜಿಲ್ಲೆ

ತಾಲ್ಲೂಕಿನ ಹೆಸರು:	ಸೊರಬ
ಗ್ರಾಮ ಪಂಚಾಯಿತಿ ಸಂಖ್ಯೆ ಮತ್ತು ಹೆಸರು:	25-ಹೆಚ್ಚೆ
ಒಟ್ಟು ಕ್ಷೇತ್ರಗಳ ಸಂಖ್ಯೆ:	05

ಕೋಷ್ಟಕ-1

ಕ್ರಮ ಸಂಖ್ಯೆ	ಪ್ರಾದೇಶಿಕ ಚುನಾವಣಾ ಕ್ಷೇತ್ರದ ಹೆಸರು	ಪ್ರಾದೇಶಿಕ ಚುನಾವಣಾ ಕ್ಷೇತ್ರದ ವ್ಯಾಪ್ತಿ	ಹಂಚಿಕೆಯಾಗಿರುವ ಸ್ಥಾನಗಳು
1	2	3	4
1	ಹೆಚ್ಚೆ-1	1. ಹೆಚ್ಚೆ, 2. ವಕ್ಕಲಕೊಪ್ಪ, 3. ಕಾರೇಹೊಂಡ, 4. ಹೊಸಕೊಪ್ಪ	3
2	ಹೆಚ್ಚೆ-2	1. ಹುಲಿಕೊಪ್ಪ, 2. ಕೋಣನಮನೆ	3
3	ಅಂಕರವಳ್ಳಿ	ಅಂಕರವಳ್ಳಿ	2
4	ಗುಂಜನೂರು	ಗುಂಜನೂರು	3
5	ತಂಡಿಗೆ	ತಂಡಿಗೆ	1
		ಒಟ್ಟು	12

ಕೋಷ್ಟಕ-೨
ಪ್ರಾದೇಶಿಕ ಚುನಾವಣಾ ಕ್ಷೇತ್ರಕ್ಕೆ ಮೀಸಲಿರಿಸಿದ ವರ್ಗವಾರು ಸ್ಥಾನಗಳ ವಿವರ

ಕ್ಷೇತ್ರದ ಸಂಖ್ಯೆ	ಪ್ರಾದೇಶಿಕ ಚುನಾವಣಾ ಕ್ಷೇತ್ರದ ಹೆಸರು	ಒಟ್ಟು ಸ್ಥಾನಗಳು	ಮೀಸಲಿರಿಸಿದ ಸ್ಥಾನಗಳು	ಅನುಸೂಚಿತ ಜಾತಿ	ಅನುಸೂಚಿತ ಮಹಿಳೆ	ಅನುಸೂಚಿತ ಪಂಗಡ	ಅನುಸೂಚಿತ ಪಂಗಡ ಮಹಿಳೆ	ಹಿಂದುಳಿದ ವರ್ಗ 'ಅ'	ಹಿಂದುಳಿದ ವರ್ಗ 'ಅ' ಮಹಿಳೆ	ಹಿಂದುಳಿದ ವರ್ಗ 'ಬ'	ಹಿಂದುಳಿದ ವರ್ಗ 'ಬ' ಮಹಿಳೆ	ಸಾಮಾನ್ಯ	ಸಾಮಾನ್ಯ ಮಹಿಳೆ
1	2	3	4	5	6	7	8	9	10	11	12	13	14
1	ಹೆಚ್ಚೆ-1	3	ಹಿಂದುಳಿದ ವರ್ಗ "ಬ"							1			
			ಸಾಮಾನ್ಯ									1	
			ಸಾಮಾನ್ಯ ಮಹಿಳೆ										1
2	ಹೆಚ್ಚೆ-2	3	ಹಿಂದುಳಿದ ವರ್ಗ "ಅ" ಮಹಿಳೆ						1				
			ಸಾಮಾನ್ಯ									1	
			ಸಾಮಾನ್ಯ ಮಹಿಳೆ										1
3	ಅಂಕರವಳ್ಳಿ	2	ಅನುಸೂಚಿತ ಜಾತಿ ಮಹಿಳೆ	1									
			ಸಾಮಾನ್ಯ									1	
4	ಗುಂಜನೂರು	3	ಅನುಸೂಚಿತ ಪಂಗಡ ಮಹಿಳೆ				1						
			ಹಿಂದುಳಿದ ವರ್ಗ "ಅ" ಮಹಿಳೆ						1				
			ಸಾಮಾನ್ಯ									1	
5	ತಂಡಿಗೆ	1	ಹಿಂದುಳಿದ ವರ್ಗ "ಅ"					1					
		12	ಒಟ್ಟು		1		1	1	2	1		4	2

ಜಿಲ್ಲಾಧಿಕಾರಿ
ಶಿವಮೊಗ್ಗ ಜಿಲ್ಲೆ

ತಾಲ್ಲೂಕಿನ ಹೆಸರು:	ಸೊರಬ
ಗ್ರಾಮ ಪಂಚಾಯಿತಿ ಸಂಖ್ಯೆ ಮತ್ತು ಹೆಸರು:	26-ಮಾವಲಿ
ಒಟ್ಟು ಕ್ಷೇತ್ರಗಳ ಸಂಖ್ಯೆ:	06

ಕೋಷ್ಟಕ-1

ಕ್ರಮ ಸಂಖ್ಯೆ	ಪ್ರಾದೇಶಿಕ ಚುನಾವಣಾ ಕ್ಷೇತ್ರದ ಹೆಸರು	ಪ್ರಾದೇಶಿಕ ಚುನಾವಣಾ ಕ್ಷೇತ್ರದ ವ್ಯಾಪ್ತಿ	ಹಂಚಿಕೆಯಾಗಿರುವ ಸ್ಥಾನಗಳು
1	2	3	4
1	ಮಾವಲಿ	ಮಾವಲಿ	2
2	ಚೆನ್ನಾಪುರ	ಚೆನ್ನಾಪುರ	2
3	ಯಲವಳ್ಳಿ	ಯಲವಳ್ಳಿ	2
4	ಕಾಸ್ತಾಡಿಕೊಪ್ಪ	1. ಕಾಸ್ತಾಡಿಕೊಪ್ಪ, 2. ತಾವರೆಕೊಪ್ಪ	2
5	ಮನಮನೆ	ಮನಮನೆ	1
6	ಆರೇಕೊಪ್ಪ	ಆರೇಕೊಪ್ಪ, ಜಿರಲೇಕೊಪ್ಪ	2
		ಒಟ್ಟು	11

ಕೋಷ್ಟಕ-2
ಪ್ರಾದೇಶಿಕ ಚುನಾವಣಾ ಕ್ಷೇತ್ರಕ್ಕೆ ಮೀಸಲಿರಿಸಿದ ವರ್ಗವಾರು ಸ್ಥಾನಗಳ ವಿವರ

ಕ್ಷೇತ್ರದ ಸಂಖ್ಯೆ	ಪ್ರಾದೇಶಿಕ ಚುನಾವಣಾ ಕ್ಷೇತ್ರದ ಹೆಸರು	ಒಟ್ಟು ಸ್ಥಾನಗಳು	ಮೀಸಲಿರಿಸಿದ ಸ್ಥಾನಗಳು	ಜಾತಿ ಅನುಸೂಚಿತ	ಜಾತಿ ಮಹಿಳೆ ಅನುಸೂಚಿತ	ಪಂಗಡ ಅನುಸೂಚಿತ	ಪಂಗಡ ಮಹಿಳೆ ಅನುಸೂಚಿತ	ಹಿಂದುಳಿದ ವರ್ಗ 'ಅ'	ಹಿಂದುಳಿದ ವರ್ಗ 'ಅ' ಮಹಿಳೆ	ಹಿಂದುಳಿದ ವರ್ಗ 'ಬ'	ಹಿಂದುಳಿದ ವರ್ಗ 'ಬ' ಮಹಿಳೆ	ಸಾಮಾನ್ಯ	ಸಾಮಾನ್ಯ ಮಹಿಳೆ
1	2	3	4	5	6	7	8	9	10	11	12	13	14
1	ಮಾವಲಿ	2	ಹಿಂದುಳಿದ ವರ್ಗ "ಅ" ಮಹಿಳೆ						1				
			ಸಾಮಾನ್ಯ									1	
2	ಚೆನ್ನಾಪುರ	2	ಸಾಮಾನ್ಯ									1	
			ಸಾಮಾನ್ಯ ಮಹಿಳೆ										1
3	ಯಲವಳ್ಳಿ	2	ಹಿಂದುಳಿದ ವರ್ಗ "ಅ" ಮಹಿಳೆ						1				
			ಸಾಮಾನ್ಯ									1	
4	ಕಾಸ್ತೂರಿಕೊಪ್ಪ	2	ಅನುಸೂಚಿತ ಜಾತಿ ಮಹಿಳೆ		1								
			ಹಿಂದುಳಿದ ವರ್ಗ "ಬ"							1			
5	ಮನಮನೆ	1	ಅನುಸೂಚಿತ ಪಂಗಡ ಮಹಿಳೆ				1						
6	ಆರೇಕೊಪ್ಪ	2	ಸಾಮಾನ್ಯ									1	
			ಸಾಮಾನ್ಯ ಮಹಿಳೆ										1
		11	ಒಟ್ಟು		1		1		2	1		4	2

ಜಿಲ್ಲಾಧಿಕಾರಿ
ಶಿವಮೊಗ್ಗ ಜಿಲ್ಲೆ

ತಾಲ್ಲೂಕಿನ ಹೆಸರು:	ಸೊರಬ
ಗ್ರಾಮ ಪಂಚಾಯಿತಿ ಸಂಖ್ಯೆ ಮತ್ತು ಹೆಸರು:	27-ಬಿಳುವಾಣಿ
ಒಟ್ಟು ಕ್ಷೇತ್ರಗಳ ಸಂಖ್ಯೆ:	06

ಕೋಷ್ಟಕ-1

ಕ್ರಮ ಸಂಖ್ಯೆ	ಪ್ರಾದೇಶಿಕ ಚುನಾವಣಾ ಕ್ಷೇತ್ರದ ಹೆಸರು	ಪ್ರಾದೇಶಿಕ ಚುನಾವಣಾ ಕ್ಷೇತ್ರದ ವ್ಯಾಪ್ತಿ	ಹಂಚಿಕೆಯಾಗಿರುವ ಸ್ಥಾನಗಳು
1	2	3	4
1	ಬಿಳುವಾಣಿ	1. ಬಿಳುವಾಣಿ	2
2	ಗೇರುಕೊಪ್ಪ	ಗೇರುಕೊಪ್ಪ, ಬೊಪ್ಪಗೊಂಡನಕೊಪ್ಪ	1
3	ಸುತ್ತೂಕೋಟೆ	ಸುತ್ತೂಕೋಟೆ	2
4	ಕೋಲ್ಲುಣಸಿ	1. ಕೋಲ್ಲುಣಸಿ, 2. ಛತ್ರದಹಳ್ಳಿ	2
5	ಬೆದವಟ್ಟಿ	ಬೆದವಟ್ಟಿ, ಶಿವಪುರ	3
6	ಕುಂಸಿ	ಕುಂಸಿ	1
		ಒಟ್ಟು	11

ಕೋಷ್ಟಕ-2
ಪ್ರಾದೇಶಿಕ ಚುನಾವಣಾ ಕ್ಷೇತ್ರಕ್ಕೆ ಮೀಸಲಿರಿಸಿದ ವರ್ಗವಾರು ಸ್ಥಾನಗಳ ವಿವರ

ಕ್ಷೇತ್ರದ ಸಂಖ್ಯೆ	ಪ್ರಾದೇಶಿಕ ಚುನಾವಣಾ ಕ್ಷೇತ್ರದ ಹೆಸರು	ಒಟ್ಟು ಸ್ಥಾನಗಳು	ಮೀಸಲಿರಿಸಿದ ಸ್ಥಾನಗಳು	ಅನುಸೂಚಿತ ಜಾತಿ	ಅನುಸೂಚಿತ ಮಹಿಳೆ	ಅನುಸೂಚಿತ ಪಂಗಡ	ಅನುಸೂಚಿತ ಪಂಗಡ ಮಹಿಳೆ	ಹಿಂದುಳಿದ ವರ್ಗ 'ಅ'	ಹಿಂದುಳಿದ ವರ್ಗ 'ಅ' ಮಹಿಳೆ	ಹಿಂದುಳಿದ ವರ್ಗ 'ಬ'	ಹಿಂದುಳಿದ ವರ್ಗ 'ಬ' ಮಹಿಳೆ	ಸಾಮಾನ್ಯ	ಸಾಮಾನ್ಯ ಮಹಿಳೆ
1	2	3	4	5	6	7	8	9	10	11	12	13	14
1	ಬಿಳುವಾಣಿ	2	ಅನುಸೂಚಿತ ಜಾತಿ ಮಹಿಳೆ		1								
			ಸಾಮಾನ್ಯ									1	
2	ಗೇರುಕೊಪ್ಪ	1	ಸಾಮಾನ್ಯ ಮಹಿಳೆ										1
2	ಸುತ್ತೂಕೋಟೆ	2	ಅನುಸೂಚಿತ ಜಾತಿ	1									
			ಅನುಸೂಚಿತ ಜಾತಿ ಮಹಿಳೆ		1								
3	ಕೋಲ್ಕುಣಿಸಿ	2	ಅನುಸೂಚಿತ ಜಾತಿ	1									
			ಅನುಸೂಚಿತ ಪಂಗಡ ಮಹಿಳೆ				1						
4	ಬೆದವಟ್ಟಿ	3	ಅನುಸೂಚಿತ ಜಾತಿ ಮಹಿಳೆ		1								
			ಸಾಮಾನ್ಯ									1	
			ಸಾಮಾನ್ಯ ಮಹಿಳೆ										1
5	ಕುಂಸಿ	1	ಸಾಮಾನ್ಯ									1	
		11	ಒಟ್ಟು	2	3		1					3	2

ಜಿಲ್ಲಾಧಿಕಾರಿ
ಶಿವಮೊಗ್ಗ ಜಿಲ್ಲೆ

ತಾಲ್ಲೂಕಿನ ಹೆಸರು:	ಸೊರಬ
ಗ್ರಾಮ ಪಂಚಾಯಿತಿ ಸಂಖ್ಯೆ ಮತ್ತು ಹೆಸರು:	28-ಹೆಗ್ಗೋಡು
ಒಟ್ಟು ಕ್ಷೇತ್ರಗಳ ಸಂಖ್ಯೆ:	05

ಕೋಷ್ಟಕ-1

ಕ್ರಮ ಸಂಖ್ಯೆ	ಪ್ರಾದೇಶಿಕ ಚುನಾವಣಾ ಕ್ಷೇತ್ರದ ಹೆಸರು	ಪ್ರಾದೇಶಿಕ ಚುನಾವಣಾ ಕ್ಷೇತ್ರದ ವ್ಯಾಪ್ತಿ	ಹಂಚಿಕೆಯಾಗಿರುವ ಸ್ಥಾನಗಳು
1	2	3	4
1	ಹೆಗ್ಗೋಡು	1. ಹೆಗ್ಗೋಡು, 2. ಚಿಮಣೂರು	2
2	ಕುಂಬತ್ತಿ	1. ಕುಂಬತ್ತಿ, 2. ಅಮ್ಮಗೊಂಡನಕೊಪ್ಪ, ಕುಳವಳ್ಳಿ	2
3	ಹಾಲಗಳಲೆ	1. ಹಾಲಗಳಲೆ, 2. ಕಪ್ಪಗಳಲೆ	2
4	ಕುಪ್ಪೆ	1. ಕುಪ್ಪೆ, 2. ಭೇರೇಕೊಪ್ಪ, 3. ಕೊಂಡಗಳಲೆ	2
5	ಪುರ	ಪುರ	1
		ಒಟ್ಟು	9

ಕೋಷ್ಟಕ-2
ಪ್ರಾದೇಶಿಕ ಚುನಾವಣಾ ಕ್ಷೇತ್ರಕ್ಕೆ ಮೀಸಲಿರಿಸಿದ ವರ್ಗವಾರು ಸ್ಥಾನಗಳ ವಿವರ

ಕ್ಷೇತ್ರದ ಸಂಖ್ಯೆ	ಪ್ರಾದೇಶಿಕ ಚುನಾವಣಾ ಕ್ಷೇತ್ರದ ಹೆಸರು	ಒಟ್ಟು ಸ್ಥಾನಗಳು	ಮೀಸಲಿರಿಸಿದ ಸ್ಥಾನಗಳು	ಅನುಸೂಚಿತ ಜಾತಿ	ಅನುಸೂಚಿತ ಜಾತಿ ಮಹಿಳೆ	ಅನುಸೂಚಿತ ಪಂಗಡ	ಅನುಸೂಚಿತ ಪಂಗಡ ಮಹಿಳೆ	ಹಿಂದುಳಿದ ವರ್ಗ 'ಅ'	ಹಿಂದುಳಿದ ವರ್ಗ 'ಅ' ಮಹಿಳೆ	ಹಿಂದುಳಿದ ವರ್ಗ 'ಬ'	ಹಿಂದುಳಿದ ವರ್ಗ 'ಬ' ಮಹಿಳೆ	ಸಾಮಾನ್ಯ	ಸಾಮಾನ್ಯ ಮಹಿಳೆ
1	2	3	4	5	6	7	8	9	10	11	12	13	14
1	ಹೆಗ್ಗೋಡು	2	ಹಿಂದುಳಿದ ವರ್ಗ "ಅ" ಮಹಿಳೆ						1				
			ಸಾಮಾನ್ಯ									1	
2	ಕುಂಬತ್ತಿ	2	ಸಾಮಾನ್ಯ									1	
			ಸಾಮಾನ್ಯ ಮಹಿಳೆ										1
3	ಹಾಲಗಳಲೆ	2	ಸಾಮಾನ್ಯ									1	
			ಸಾಮಾನ್ಯ ಮಹಿಳೆ										1
4	ಕುಪ್ಪೆ	2	ಅನುಸೂಚಿತ ಜಾತಿ ಮಹಿಳೆ		1								
			ಹಿಂದುಳಿದ ವರ್ಗ "ಅ"					1					
5	ಪುರ	1	ಅನುಸೂಚಿತ ಪಂಗಡ ಮಹಿಳೆ				1						
		9	ಒಟ್ಟು		1		1	1	1			3	2

ಜಿಲ್ಲಾಧಿಕಾರಿ
ಶಿವಮೊಗ್ಗ ಜಿಲ್ಲೆ

ತಾಲ್ಲೂಕಿನ ಹೆಸರು:	ಸೊರಬ
ಗ್ರಾಮ ಪಂಚಾಯಿತಿ ಸಂಖ್ಯೆ ಮತ್ತು ಹೆಸರು:	29-ಮುಟಗುಪ್ಪೆ
ಒಟ್ಟು ಕ್ಷೇತ್ರಗಳ ಸಂಖ್ಯೆ:	04

ಕೋಷ್ಟಕ-1

ಕ್ರಮ ಸಂಖ್ಯೆ	ಪ್ರಾದೇಶಿಕ ಚುನಾವಣಾ ಕ್ಷೇತ್ರದ ಹೆಸರು	ಪ್ರಾದೇಶಿಕ ಚುನಾವಣಾ ಕ್ಷೇತ್ರದ ವ್ಯಾಪ್ತಿ	ಹಂಚಿಕೆಯಾಗಿರುವ ಸ್ಥಾನಗಳು
1	2	3	4
1	ಮುಟಗುಪ್ಪೆ	1. ಮುಟಗುಪ್ಪೆ, ಹರಳಿಗೆ	3
2	ಕಕ್ಕರಸಿ	1. ಕಕ್ಕರಸಿ, 2. ಗೊಗ್ಗಹಳ್ಳಿ	1
3	ಕಡಸೂರು	1. ಕಡಸೂರು	2
4	ಅಬಸಿ	1. ಅಬಸಿ, 2. ಬಂದಿಗೆ, 3. ತಟ್ಟಕರೆ.	2
		ಒಟ್ಟು	8

ಕೋಷ್ಟಕ-2
ಪ್ರಾದೇಶಿಕ ಚುನಾವಣಾ ಕ್ಷೇತ್ರಕ್ಕೆ ಮೀಸಲಿರಿಸಿದ ವರ್ಗವಾರು ಸ್ಥಾನಗಳ ವಿವರ

1	2	3	4	5	6	7	8	9	10	11	12	13	14
ಕ್ರಮ ಸಂಖ್ಯೆ	ಪ್ರಾದೇಶಿಕ ಚುನಾವಣಾ ಕ್ಷೇತ್ರದ ಹೆಸರು	ಒಟ್ಟು ಸ್ಥಾನಗಳು	ಮೀಸಲಿರಿಸಿದ ಸ್ಥಾನಗಳು	ಅನುಸೂಚಿತ ಜಾತಿ	ಅನುಸೂಚಿತ ಜಾತಿ ಮಹಿಳೆ	ಅನುಸೂಚಿತ ಪಂಗಡ	ಅನುಸೂಚಿತ ಪಂಗಡ ಮಹಿಳೆ	ಹಿಂದುಳಿದ ವರ್ಗ 'ಅ'	ಹಿಂದುಳಿದ ವರ್ಗ 'ಅ' ಮಹಿಳೆ	ಹಿಂದುಳಿದ ವರ್ಗ 'ಬ'	ಹಿಂದುಳಿದ ವರ್ಗ 'ಬ' ಮಹಿಳೆ	ಸಾಮಾನ್ಯ	ಸಾಮಾನ್ಯ ಮಹಿಳೆ
1	ಮುಟಗುಪ್ಪೆ	3	ಹಿಂದುಳಿದ ವರ್ಗ "ಅ" ಮಹಿಳೆ						1				
			ಸಾಮಾನ್ಯ									1	
			ಸಾಮಾನ್ಯ ಮಹಿಳೆ										1
2	ಕಕ್ಕರಸಿ	1	ಸಾಮಾನ್ಯ									1	
3	ಕಡಸೂರು	2	ಅನುಸೂಚಿತ ಜಾತಿ ಮಹಿಳೆ		1								
			ಹಿಂದುಳಿದ ವರ್ಗ "ಅ"					1					
4	ಅಬಸಿ	2	ಅನುಸೂಚಿತ ಪಂಗಡ ಮಹಿಳೆ				1						
			ಸಾಮಾನ್ಯ									1	
		8	ಒಟ್ಟು		1		1	1	1			3	1

ಜಿಲ್ಲಾಧಿಕಾರಿ
ಶಿವಮೊಗ್ಗ ಜಿಲ್ಲೆ

ತಾಲ್ಲೂಕಿನ ಹೆಸರು:	ಸೊರಬ
ಗ್ರಾಮ ಪಂಚಾಯತಿ ಸಂಖ್ಯೆ ಮತ್ತು ಹೆಸರು:	30-ಚಿಟ್ಟೂರು
ಒಟ್ಟು ಕ್ಷೇತ್ರಗಳ ಸಂಖ್ಯೆ:	05

ಕೋಷ್ಟಕ-1

1	2	3	4
ಕ್ರಮ ಸಂಖ್ಯೆ	ಪ್ರಾದೇಶಿಕ ಚುನಾವಣಾ ಕ್ಷೇತ್ರದ ಹೆಸರು	ಪ್ರಾದೇಶಿಕ ಚುನಾವಣಾ ಕ್ಷೇತ್ರದ ವ್ಯಾಪ್ತಿ	ಹಂಚಿಕೆಯಾಗಿರುವ ಸ್ಥಾನಗಳು
1	ಚಿಟ್ಟೂರು	ಚಿಟ್ಟೂರು	3
2	ಕಾರೇಕೊಪ್ಪ	ಕಾರೇಕೊಪ್ಪ	1
3	ಕವಡಿ	ಕವಡಿ	1
4	ಇಂಡೀಹಳ್ಳಿ	ಇಂಡೀಹಳ್ಳಿ	3
5	ಮಳಲೀಕೊಪ್ಪ	ಮಳಲೀಕೊಪ್ಪ, ಶ್ಯಾಡಲಕೊಪ್ಪ	2
		ಒಟ್ಟು	10

ಕೋಷ್ಟಕ-2
ಪ್ರಾದೇಶಿಕ ಚುನಾವಣಾ ಕ್ಷೇತ್ರಕ್ಕೆ ಮೀಸಲಿರಿಸಿದ ವರ್ಗವಾರು ಸ್ಥಾನಗಳ ವಿವರ

ಕ್ಷೇತ್ರದ ಸಂಖ್ಯೆ	ಪ್ರಾದೇಶಿಕ ಚುನಾವಣಾ ಕ್ಷೇತ್ರದ ಹೆಸರು	ಒಟ್ಟು ಸ್ಥಾನಗಳು	ಮೀಸಲಿರಿಸಿದ ಸ್ಥಾನಗಳು	ಅನುಸೂಚಿತ ಜಾತಿ	ಅನುಸೂಚಿತ ಮಹಿಳೆ	ಅನುಸೂಚಿತ ಪಂಗಡ	ಅನುಸೂಚಿತ ಪಂಗಡ ಮಹಿಳೆ	ಹಿಂದುಳಿದ ವರ್ಗ 'ಅ'	ಹಿಂದುಳಿದ ವರ್ಗ 'ಅ' ಮಹಿಳೆ	ಹಿಂದುಳಿದ ವರ್ಗ 'ಬ'	ಹಿಂದುಳಿದ ವರ್ಗ 'ಬ' ಮಹಿಳೆ	ಸಾಮಾನ್ಯ	ಸಾಮಾನ್ಯ ಮಹಿಳೆ
1	2	3	4	5	6	7	8	9	10	11	12	13	14
1	ಚಿಟ್ಟೂರು	3	ಅನುಸೂಚಿತ ಜಾತಿ ಮಹಿಳೆ ಹಿಂದುಳಿದ ವರ್ಗ "ಅ" ಮಹಿಳೆ ಸಾಮಾನ್ಯ		1				1			1	
2	ಕಾರೇಕೊಪ್ಪ	1	ಸಾಮಾನ್ಯ									1	
3	ಕವಡಿ	1	ಸಾಮಾನ್ಯ									1	
4	ಇಂಡೀಹಳ್ಳಿ	3	ಹಿಂದುಳಿದ ವರ್ಗ "ಅ" ಮಹಿಳೆ ಸಾಮಾನ್ಯ ಸಾಮಾನ್ಯ ಮಹಿಳೆ						1			1	1
5	ಮಳಲೀಕೊಪ್ಪ	2	ಅನುಸೂಚಿತ ಪಂಗಡ ಮಹಿಳೆ ಹಿಂದುಳಿದ ವರ್ಗ "ಬ"			1				1			
		10	ಒಟ್ಟು		1	1			2	1		4	1

ಜಿಲ್ಲಾಧಿಕಾರಿ
ಶಿವಮೊಗ್ಗ ಜಿಲ್ಲೆ

ತಾಲ್ಲೂಕಿನ ಹೆಸರು:	ಸೊರಬ
ಗ್ರಾಮ ಪಂಚಾಯಿತಿ ಸಂಖ್ಯೆ ಮತ್ತು ಹೆಸರು:	31-ಶಿಗ್ಗಾ
ಒಟ್ಟು ಕ್ಷೇತ್ರಗಳ ಸಂಖ್ಯೆ:	05

ಕೋಷ್ಟಕ-1

ಕ್ರಮ ಸಂಖ್ಯೆ	ಪ್ರಾದೇಶಿಕ ಚುನಾವಣಾ ಕ್ಷೇತ್ರದ ಹೆಸರು	ಪ್ರಾದೇಶಿಕ ಚುನಾವಣಾ ಕ್ಷೇತ್ರದ ವ್ಯಾಪ್ತಿ	ಹಂಚಿಕೆಯಾಗಿರುವ ಸ್ಥಾನಗಳು
1	2	3	4
1	ಶಿಗ್ಗಾ-1	1. ಶಿಗ್ಗಾ ಮನೆ ನಂ 1 ರಿಂದ 197 ರವರೆಗೆ	2
2	ಶಿಗ್ಗಾ-2	1. ಶಿಗ್ಗಾ ಮನೆ ನಂ 198 ರಿಂದ ಅಂತ್ಯದವರೆಗೆ	2
3	ಕುಂದಗಸವಿ	1. ಕುಂದಗಸವಿ. 2. ಕೊತ್ತರಿ(ಬೇ)	1
4	ನಾಡವಾಡ ಹೊಳೆಕಟ್ಟೆ	1. ನಾಡವಾಡ ಹೊಳೆಕಟ್ಟೆ, 2. ತಳೇಬೈಲು, 3. ಬಿ.ಹೊಳೆಕಟ್ಟೆ, 4. ಬಿ. ತಳೇಬೈಲು (ಬೇ)	2
5	ನಾಡವಾಡ ಸಾಗದ್ದೆ	1. ನಾಡವಾಡ ಸಾಗದ್ದೆ 2. ಬ್ರಾಹ್ಮಣವಾಡ ಸಾಗದ್ದೆ. 3. ಕಟ್ಟಿನಕೆರೆ (ಬೇ)	1
		ಒಟ್ಟು	8

ಕೋಷ್ಟಕ-೨
ಪ್ರಾದೇಶಿಕ ಚುನಾವಣಾ ಕ್ಷೇತ್ರಕ್ಕೆ ಮೀಸಲಿರಿಸಿದ ವರ್ಗವಾರು ಸ್ಥಾನಗಳ ವಿವರ

ಕ್ಷೇತ್ರದ ಸಂಖ್ಯೆ	ಪ್ರಾದೇಶಿಕ ಚುನಾವಣಾ ಕ್ಷೇತ್ರದ ಹೆಸರು	ಒಟ್ಟು ಸ್ಥಾನಗಳು	ಮೀಸಲಿರಿಸಿದ ಸ್ಥಾನಗಳು	ಜಾತಿ ಅನುಸೂಚಿತ	ಜಾತಿ ಮಹಿಳೆ ಅನುಸೂಚಿತ	ಪಂಗಡ ಅನುಸೂಚಿತ	ಪಂಗಡ ಮಹಿಳೆ ಅನುಸೂಚಿತ	ವರ್ಗ 'ಅ' ಹಿಂದುಳಿದ ವರ್ಗ	ವರ್ಗ 'ಅ' ಮಹಿಳೆ ಹಿಂದುಳಿದ ವರ್ಗ	ವರ್ಗ 'ಬ' ಹಿಂದುಳಿದ ವರ್ಗ	ವರ್ಗ 'ಬ' ಮಹಿಳೆ ಹಿಂದುಳಿದ ವರ್ಗ	ಸಾಮಾನ್ಯ	ಸಾಮಾನ್ಯ ಮಹಿಳೆ
1	2	3	4	5	6	7	8	9	10	11	12	13	14
1	ಶಿಗ್ಗಾ-1	2	ಸಾಮಾನ್ಯ									1	
			ಸಾಮಾನ್ಯ ಮಹಿಳೆ										1
2	ಶಿಗ್ಗಾ-2	2	ಅನುಸೂಚಿತ ಜಾತಿ ಮಹಿಳೆ		1								
			ಸಾಮಾನ್ಯ									1	
3	ಕುಂದಗಸವಿ	1	ಹಿಂದುಳಿದ ವರ್ಗ "ಅ" ಮಹಿಳೆ						1				
3	ನಾಡವಾಡ ಹೊಳೆಕಟ್ಟೆ	2	ಅನುಸೂಚಿತ ಪಂಗಡ ಮಹಿಳೆ				1						
			ಹಿಂದುಳಿದ ವರ್ಗ "ಅ"					1					
4	ನಾಡವಾಡ ಸಾಗದ್ದೆ	1	ಸಾಮಾನ್ಯ									1	
		8	ಒಟ್ಟು		1		1	1	1			3	1

ಜಿಲ್ಲಾಧಿಕಾರಿ
ಶಿವಮೊಗ್ಗ ಜಿಲ್ಲೆ

ತಾಲ್ಲೂಕಿನ ಹೆಸರು:	ಸೊರಬ
ಗ್ರಾಮ ಪಂಚಾಯಿತಿ ಸಂಖ್ಯೆ ಮತ್ತು ಹೆಸರು:	32-ಇಂಡುವಳ್ಳಿ
ಒಟ್ಟು ಕ್ಷೇತ್ರಗಳ ಸಂಖ್ಯೆ:	04

ಕೋಷ್ಟಕ-1

ಕ್ರಮ ಸಂಖ್ಯೆ	ಪ್ರಾದೇಶಿಕ ಚುನಾವಣಾ ಕ್ಷೇತ್ರದ ಹೆಸರು	ಪ್ರಾದೇಶಿಕ ಚುನಾವಣಾ ಕ್ಷೇತ್ರದ ವ್ಯಾಪ್ತಿ	ಹಂಚಿಕೆಯಾಗಿರುವ ಸ್ಥಾನಗಳು
1	2	3	4
1	ಇಂಡುವಳ್ಳಿ	1. ಇಂಡುವಳ್ಳಿ, 2. ಬಿ.ಇಂಡುವಳ್ಳಿ, 3. ಹುಣವಳ್ಳಿ, ಬಿ, ಹುಣವಳ್ಳಿ (ಬೇ)	3
2	ಹಿರೇಕಸವಿ	ಹಿರೇಕಸವಿ	3
3	ಚಿಕ್ಕಸವಿ	ಚಿಕ್ಕಸವಿ	1
4	ಹೆಸರಿ	1. ಹೆಸರಿ. 2. ಹೆಸರಿಕೊಪ್ಪ	2
		ಒಟ್ಟು	9

ಕೋಷ್ಟಕ-೨
ಪ್ರಾದೇಶಿಕ ಚುನಾವಣಾ ಕ್ಷೇತ್ರಕ್ಕೆ ಮೀಸಲಿರಿಸಿದ ವರ್ಗವಾರು ಸ್ಥಾನಗಳ ವಿವರ

ಕ್ಷೇತ್ರದ ಸಂಖ್ಯೆ	ಪ್ರಾದೇಶಿಕ ಚುನಾವಣಾ ಕ್ಷೇತ್ರದ ಹೆಸರು	ಒಟ್ಟು ಸ್ಥಾನಗಳು	ಮೀಸಲಿರಿಸಿದ ಸ್ಥಾನಗಳು	ಅನುಸೂಚಿತ ಜಾತಿ	ಅನುಸೂಚಿತ ಜಾತಿ ಮಹಿಳೆ	ಅನುಸೂಚಿತ ಪಂಗಡ	ಅನುಸೂಚಿತ ಪಂಗಡ ಮಹಿಳೆ	ಹಿಂದುಳಿದ ವರ್ಗ 'ಅ'	ಹಿಂದುಳಿದ ವರ್ಗ 'ಅ' ಮಹಿಳೆ	ಹಿಂದುಳಿದ ವರ್ಗ 'ಬ'	ಹಿಂದುಳಿದ ವರ್ಗ 'ಬ' ಮಹಿಳೆ	ಸಾಮಾನ್ಯ	ಸಾಮಾನ್ಯ ಮಹಿಳೆ
1	2	3	4	5	6	7	8	9	10	11	12	13	14
1	ಇಂಡುವಳ್ಳಿ	3	ಅನುಸೂಚಿತ ಜಾತಿ ಮಹಿಳೆ		1								
			ಸಾಮಾನ್ಯ									1	
			ಸಾಮಾನ್ಯ ಮಹಿಳೆ										1
2	ಹಿರೇಕಸವಿ	3	ಅನುಸೂಚಿತ ಪಂಗಡ ಮಹಿಳೆ				1						
			ಹಿಂದುಳಿದ ವರ್ಗ "ಅ"					1					
			ಸಾಮಾನ್ಯ ಮಹಿಳೆ										1
3	ಚಿಕ್ಕಸವಿ	1	ಸಾಮಾನ್ಯ									1	
4	ಹೆಸರಿ	2	ಹಿಂದುಳಿದ ವರ್ಗ "ಅ" ಮಹಿಳೆ						1				
			ಸಾಮಾನ್ಯ									1	
		9	ಒಟ್ಟು		1		1	1	1			3	2

ಜಿಲ್ಲಾಧಿಕಾರಿ
ಶಿವಮೊಗ್ಗ ಜಿಲ್ಲೆ

ತಾಲ್ಲೂಕಿನ ಹೆಸರು:	ಸೊರಬ
ಗ್ರಾಮ ಪಂಚಾಯಿತಿ ಸಂಖ್ಯೆ ಮತ್ತು ಹೆಸರು:	33-ನಿಸರಾಣಿ
ಒಟ್ಟು ಕ್ಷೇತ್ರಗಳ ಸಂಖ್ಯೆ:	04

ಕೋಷ್ಟಕ-೧

ಕ್ರಮ ಸಂಖ್ಯೆ	ಪ್ರಾದೇಶಿಕ ಚುನಾವಣಾ ಕ್ಷೇತ್ರದ ಹೆಸರು	ಪ್ರಾದೇಶಿಕ ಚುನಾವಣಾ ಕ್ಷೇತ್ರದ ವ್ಯಾಪ್ತಿ	ಹಂಚಿಕೆಯಾಗಿರುವ ಸ್ಥಾನಗಳು
1	2	3	4
1	ನಿಸರಾಣಿ	1. ನಿಸರಾಣಿ. 2. ತಲಕಾಲಕೊಪ್ಪ. 3. ಹಾಲಘಟ್ಟ	3
2	ಕೆರೆಕೊಪ್ಪ	1. ಕೆರೆಕೊಪ್ಪ. 2. ಬನದಕೊಪ್ಪ. 3. ಚರಂತಿಹೊಸಕೊಪ್ಪ. 4. ಶಿರವಂತೆ. 5. ಹೊರಬೈಲುಕೊಪ್ಪ	3
3	ಕ್ಯಾಸನೂರು	1. ಕ್ಯಾಸನೂರು. 2. ನಂದೀಗುಡ್ಡೆ. 3. ವೀರಣಾಪುರ (ಬೇ)	3
4	ಚೇಲನೂರು	1. ಚೇಲನೂರು, 1. ಕಾನಗೋಡು	1
		ಒಟ್ಟು	10

ಕೋಷ್ಟಕ-೨
ಪ್ರಾದೇಶಿಕ ಚುನಾವಣಾ ಕ್ಷೇತ್ರಕ್ಕೆ ಮೀಸಲಿರಿಸಿದ ವರ್ಗವಾರು ಸ್ಥಾನಗಳ ವಿವರ

ಕ್ಷೇತ್ರದ ಸಂಖ್ಯೆ	ಪ್ರಾದೇಶಿಕ ಚುನಾವಣಾ ಕ್ಷೇತ್ರದ ಹೆಸರು	ಒಟ್ಟು ಸ್ಥಾನಗಳು	ಮೀಸಲಿರಿಸಿದ ಸ್ಥಾನಗಳು	ಅನುಸೂಚಿತ ಜಾತಿ	ಅನುಸೂಚಿತ ಜಾತಿ ಮಹಿಳೆ	ಅನುಸೂಚಿತ ಪಂಗಡ	ಅನುಸೂಚಿತ ಪಂಗಡ ಮಹಿಳೆ	ಹಿಂದುಳಿದ ವರ್ಗ 'ಅ'	ಹಿಂದುಳಿದ ವರ್ಗ 'ಅ' ಮಹಿಳೆ	ಹಿಂದುಳಿದ ವರ್ಗ 'ಬ'	ಹಿಂದುಳಿದ ವರ್ಗ 'ಬ' ಮಹಿಳೆ	ಸಾಮಾನ್ಯ	ಸಾಮಾನ್ಯ ಮಹಿಳೆ
1	2	3	4	5	6	7	8	9	10	11	12	13	14
1	ನಿಸರಾಣಿ	3	ಹಿಂದುಳಿದ ವರ್ಗ "ಅ" ಮಹಿಳೆ					1					
			ಸಾಮಾನ್ಯ									1	
			ಸಾಮಾನ್ಯ ಮಹಿಳೆ										1
2	ಕರೆಕೊಪ್ಪ	3	ಅನುಸೂಚಿತ ಪಂಗಡ ಮಹಿಳೆ			1							
			ಹಿಂದುಳಿದ ವರ್ಗ "ಅ" ಮಹಿಳೆ					1					
			ಸಾಮಾನ್ಯ									1	
3	ಕ್ಯಾಸನೂರು	3	ಅನುಸೂಚಿತ ಜಾತಿ ಮಹಿಳೆ	1									
			ಹಿಂದುಳಿದ ವರ್ಗ "ಬ"							1			
			ಸಾಮಾನ್ಯ									1	
4	ಚೀಲನೂರು	1	ಸಾಮಾನ್ಯ									1	
		10	ಒಟ್ಟು		1	1		2	1			4	1

ಜಿಲ್ಲಾಧಿಕಾರಿ
ಶಿವಮೊಗ್ಗ ಜಿಲ್ಲೆ

ತಾಲ್ಲೂಕಿನ ಹೆಸರು:	ಸೊರಬ
ಗ್ರಾಮ ಪಂಚಾಯಿತಿ ಸಂಖ್ಯೆ ಮತ್ತು ಹೆಸರು:	34-ಹೊಸಬಾಳೆ
ಒಟ್ಟು ಕ್ಷೇತ್ರಗಳ ಸಂಖ್ಯೆ:	04

ಕೋಷ್ಟಕ-1

ಕ್ರಮ ಸಂಖ್ಯೆ	ಪ್ರಾದೇಶಿಕ ಚುನಾವಣಾ ಕ್ಷೇತ್ರದ ಹೆಸರು	ಪ್ರಾದೇಶಿಕ ಚುನಾವಣಾ ಕ್ಷೇತ್ರದ ವ್ಯಾಪ್ತಿ	ಹಂಚಿಕೆಯಾಗಿರುವ ಸ್ಥಾನಗಳು
1	2	3	4
1	ಹೊಸಬಾಳೆ	1. ಹೊಸಬಾಳೆ	3
2	ಕಾಸರಗುಪ್ಪ	1. ಕಾಸರಗುಪ್ಪ. 2. ಕೆಳಗಿನಕಿರಗುಣಿಸಿ. 3. ಮೇಲಿನ ಕಿರಗುಣಿಸಿ. 4. ಕೋಡನಕಟ್ಟೆ 5. ಶಾಂತಕೊಪ್ಪ 6. ತುಮರಿ (ಬೇ) 7. ಬಾಳಗೋಡು (ಬೇ)	2
3	ಮಾಗಡಿ	1. ಮಾಗಡಿ 2. ನಾಡವಾಡ ದೊಡ್ಡೇರಿ	2
4	ಮೂಡಗೋಡು	1. ಮೂಡಗೋಡು 2. ರಾಮಗೊಂಡನಕೊಪ್ಪ 3. ಹಿರಳೆ	2
		ಒಟ್ಟು	9

ಕೋಷ್ಟಕ-೨
ಪ್ರಾದೇಶಿಕ ಚುನಾವಣಾ ಕ್ಷೇತ್ರಕ್ಕೆ ಮೀಸಲಿರಿಸಿದ ವರ್ಗವಾರು ಸ್ಥಾನಗಳ ವಿವರ

ಕ್ಷೇತ್ರದ ಸಂಖ್ಯೆ	ಪ್ರಾದೇಶಿಕ ಚುನಾವಣಾ ಕ್ಷೇತ್ರದ ಹೆಸರು	ಒಟ್ಟು ಸ್ಥಾನಗಳು	ಮೀಸಲಿರಿಸಿದ ಸ್ಥಾನಗಳು	ಜಾತಿ ಅನುಸೂಚಿತ	ಜಾತಿ ನಡವಿಳಿ	ಅನುಸೂಚಿತ ಪಂಗಡ	ಅನುಸೂಚಿತ ಪಂಗಡ ಮಹಿಳೆ	ಹಿಂದುಳಿದ ವರ್ಗ 'ಅ'	ಹಿಂದುಳಿದ ವರ್ಗ 'ಅ' ಮಹಿಳೆ	ಹಿಂದುಳಿದ ವರ್ಗ 'ಬ'	ಹಿಂದುಳಿದ ವರ್ಗ 'ಬ' ಮಹಿಳೆ	ಸಾಮಾನ್ಯ	ಸಾಮಾನ್ಯ ಮಹಿಳೆ
1	2	3	4	5	6	7	8	9	10	11	12	13	14
1	ಹೊಸಬಾಳೆ	3	ಅನುಸೂಚಿತ ಪಂಗಡ ಮಹಿಳೆ				1						
			ಸಾಮಾನ್ಯ									1	
			ಸಾಮಾನ್ಯ ಮಹಿಳೆ										1
2	ಕಾಸರಗುಪ್ಪೆ	2	ಹಿಂದುಳಿದ ವರ್ಗ "ಅ" ಮಹಿಳೆ						1				
			ಸಾಮಾನ್ಯ									1	
3	ಮಾಗಡಿ	2	ಅನುಸೂಚಿತ ಜಾತಿ ಮಹಿಳೆ		1								
			ಹಿಂದುಳಿದ ವರ್ಗ "ಅ"					1					
4	ಮೂಡಗೋಡು	2	ಸಾಮಾನ್ಯ									1	
			ಸಾಮಾನ್ಯ ಮಹಿಳೆ										1
		9	ಒಟ್ಟು		1		1	1	1			3	2

ಜಿಲ್ಲಾಧಿಕಾರಿ
ಶಿವಮೊಗ್ಗ ಜಿಲ್ಲೆ

ತಾಲ್ಲೂಕಿನ ಹೆಸರು:	ಸೊರಬ
ಗ್ರಾಮ ಪಂಚಾಯಿತಿ ಸಂಖ್ಯೆ ಮತ್ತು ಹೆಸರು:	35-ಉಳವಿ
ಒಟ್ಟು ಕ್ಷೇತ್ರಗಳ ಸಂಖ್ಯೆ:	04

ಕೋಷ್ಟಕ-1

ಕ್ರಮ ಸಂಖ್ಯೆ	ಪ್ರಾದೇಶಿಕ ಚುನಾವಣಾ ಕ್ಷೇತ್ರದ ಹೆಸರು	ಪ್ರಾದೇಶಿಕ ಚುನಾವಣಾ ಕ್ಷೇತ್ರದ ವ್ಯಾಪ್ತಿ	ಹಂಚಿಕೆಯಾಗಿರುವ ಸ್ಥಾನಗಳು
1	2	3	4
1	ಉಳವಿ	1. ಉಳವಿ	4
2	ಮಳಲಗದ್ದೆ	1. ಮಳಲಗದ್ದೆ 2. ಹೊಸಮಳಲಗದ್ದೆ 3. ಕೋಳಿಸಾಲು. 4.ಅವಲಗೋಡು	3
3	ಕಾನಹಳ್ಳಿ	1. ಕಾನಹಳ್ಳಿ 2. ಖರ್ಜುಕೊಪ್ಪ. 3. ಕಣ್ಣೂರು	3
4	ಕೈಸೋಡಿ	1. ಮೈಸಾವಿ 2. ಕೈಸೋಡಿ	2
		ಒಟ್ಟು	12

ಕೋಷ್ಟಕ-2
ಪ್ರಾದೇಶಿಕ ಚುನಾವಣಾ ಕ್ಷೇತ್ರಕ್ಕೆ ಮೀಸಲಿರಿಸಿದ ವರ್ಗವಾರು ಸ್ಥಾನಗಳ ವಿವರ

ಕ್ಷೇತ್ರದ ಸಂಖ್ಯೆ	ಪ್ರಾದೇಶಿಕ ಚುನಾವಣಾ ಕ್ಷೇತ್ರದ ಹೆಸರು	ಒಟ್ಟು ಸ್ಥಾನಗಳು	ಮೀಸಲಿರಿಸಿದ ಸ್ಥಾನಗಳು	ಅನುಸೂಚಿತ ಜಾತಿ	ಅನುಸೂಚಿತ ಜಾತಿ ಮಹಿಳೆ	ಅನುಸೂಚಿತ ಪಂಗಡ	ಅನುಸೂಚಿತ ಪಂಗಡ ಮಹಿಳೆ	ಹಿಂದುಳಿದ ವರ್ಗ 'ಅ'	ಹಿಂದುಳಿದ ವರ್ಗ 'ಅ' ಮಹಿಳೆ	ಹಿಂದುಳಿದ ವರ್ಗ 'ಬ'	ಹಿಂದುಳಿದ ವರ್ಗ 'ಬ' ಮಹಿಳೆ	ಸಾಮಾನ್ಯ	ಸಾಮಾನ್ಯ ಮಹಿಳೆ
1	2	3	4	5	6	7	8	9	10	11	12	13	14
1	ಉಳವಿ	4	ಹಿಂದುಳಿದ ವರ್ಗ "ಅ" ಮಹಿಳೆ ಹಿಂದುಳಿದ ವರ್ಗ "ಬ" ಸಾಮಾನ್ಯ ಸಾಮಾನ್ಯ ಮಹಿಳೆ						1		1		1
2	ಮಳಲಗದ್ದೆ	3	ಅನುಸೂಚಿತ ಜಾತಿ ಮಹಿಳೆ ಸಾಮಾನ್ಯ ಸಾಮಾನ್ಯ ಮಹಿಳೆ		1							1	1
3	ಕಾನಹಳ್ಳಿ	3	ಅನುಸೂಚಿತ ಪಂಗಡ ಮಹಿಳೆ ಹಿಂದುಳಿದ ವರ್ಗ "ಅ" ಮಹಿಳೆ ಸಾಮಾನ್ಯ				1			1			1
4	ಕೈಸೋಡಿ	2	ಹಿಂದುಳಿದ ವರ್ಗ "ಅ" ಸಾಮಾನ್ಯ					1					1
		12	ಒಟ್ಟು		1		1	1	2	1		4	2

ಜಿಲ್ಲಾಧಿಕಾರಿ
ಶಿವಮೊಗ್ಗ ಜಿಲ್ಲೆ

ತಾಲ್ಲೂಕಿನ ಹೆಸರು:	ಸೊರಬ
ಗ್ರಾಮ ಪಂಚಾಯಿತಿ ಸಂಖ್ಯೆ ಮತ್ತು ಹೆಸರು:	36-ದೂಗೂರು
ಒಟ್ಟು ಕ್ಷೇತ್ರಗಳ ಸಂಖ್ಯೆ:	04

ಕೋಷ್ಟಕ-1

ಕ್ರಮ ಸಂಖ್ಯೆ	ಪ್ರಾದೇಶಿಕ ಚುನಾವಣಾ ಕ್ಷೇತ್ರದ ಹೆಸರು	ಪ್ರಾದೇಶಿಕ ಚುನಾವಣಾ ಕ್ಷೇತ್ರದ ವ್ಯಾಪ್ತಿ	ಹಂಚಿಕೆಯಾಗಿರುವ ಸ್ಥಾನಗಳು
1	2	3	4
1	ದೂಗೂರು	1. ದೂಗೂರು	4
2	ಹೊರಬೈಲು	1. ಹೊರಬೈಲು 2. ಬಿ. ದೊಡ್ಡೇರಿ 3. ಹೊಡಬಟ್ಟೆ 4. ದಳವಾಯಿ ಹೊಸಕೊಪ್ಪ	1
3	ಹೊಳೆಕೊಪ್ಪ	1. ಹೊಳೆಕೊಪ್ಪ, 2. ಭದ್ರಾಪುರ, 3. ಅಮಚಿ	1
4	ಬರಿಗೆ	1. ಬರಿಗೆ, 2. ಹಲಸಿನಕೊಪ್ಪ, 3. ಸಣ್ಣಮನೆ	2
		ಒಟ್ಟು	8

ಕೋಷ್ಟಕ-೨
ಪ್ರಾದೇಶಿಕ ಚುನಾವಣಾ ಕ್ಷೇತ್ರಕ್ಕೆ ಮೀಸಲಿರಿಸಿದ ವರ್ಗವಾರು ಸ್ಥಾನಗಳ ವಿವರ

ಕ್ಷೇತ್ರದ ಸಂಖ್ಯೆ	ಪ್ರಾದೇಶಿಕ ಚುನಾವಣಾ ಕ್ಷೇತ್ರದ ಹೆಸರು	ಒಟ್ಟು ಸ್ಥಾನಗಳು	ಮೀಸಲಿರಿಸಿದ ಸ್ಥಾನಗಳು	ಅನುಸೂಚಿತ ಜಾತಿ	ಅನುಸೂಚಿತ ಮಹಿಳೆ	ಅನುಸೂಚಿತ ಪಂಗಡ	ಅನುಸೂಚಿತ ಪಂಗಡ ಮಹಿಳೆ	ಹಿಂದುಳಿದ ವರ್ಗ 'ಅ'	ಹಿಂದುಳಿದ ವರ್ಗ 'ಅ' ಮಹಿಳೆ	ಹಿಂದುಳಿದ ವರ್ಗ 'ಬ'	ಹಿಂದುಳಿದ ವರ್ಗ 'ಬ' ಮಹಿಳೆ	ಸಾಮಾನ್ಯ	ಸಾಮಾನ್ಯ ಮಹಿಳೆ
1	2	3	4	5	6	7	8	9	10	11	12	13	14
1	ದೂಗೂರು	4	ಅನುಸೂಚಿತ ಜಾತಿ ಮಹಿಳೆ		1								
			ಅನುಸೂಚಿತ ಪಂಗಡ ಮಹಿಳೆ				1						
			ಹಿಂದುಳಿದ ವರ್ಗ "ಅ"					1					
			ಸಾಮಾನ್ಯ ಮಹಿಳೆ										1
2	ಹೊರಬೈಲು	1	ಸಾಮಾನ್ಯ									1	
3	ಹೊಳೆಕೊಪ್ಪ	1	ಸಾಮಾನ್ಯ									1	
4	ಬರಿಗೆ	2	ಹಿಂದುಳಿದ ವರ್ಗ "ಅ" ಮಹಿಳೆ						1				
			ಸಾಮಾನ್ಯ									1	
		8	ಒಟ್ಟು		1		1	1	1			3	1

ಜಿಲ್ಲಾಧಿಕಾರಿ
ಶಿವಮೊಗ್ಗ ಜಿಲ್ಲೆ

ತಾಲ್ಲೂಕಿನ ಹೆಸರು:	ಸೊರಬ
ಗ್ರಾಮ ಪಂಚಾಯಿತಿ ಸಂಖ್ಯೆ ಮತ್ತು ಹೆಸರು:	37-ಹುರುಳಿ
ಒಟ್ಟು ಕ್ಷೇತ್ರಗಳ ಸಂಖ್ಯೆ:	05

ಕೋಷ್ಟಕ-1

ಕ್ರಮ ಸಂಖ್ಯೆ	ಪ್ರಾದೇಶಿಕ ಚುನಾವಣಾ ಕ್ಷೇತ್ರದ ಹೆಸರು	ಪ್ರಾದೇಶಿಕ ಚುನಾವಣಾ ಕ್ಷೇತ್ರದ ವ್ಯಾಪ್ತಿ	ಹಂಚಿಕೆಯಾಗಿರುವ ಸ್ಥಾನಗಳು
1	2	3	4
1	ಹುರುಳಿ	ಹುರುಳಿ	3
2	ಹುರುಳಿಕೊಪ್ಪ	ಹುರುಳಿಕೊಪ್ಪ	3
3	ಹಿರೇಚೌಟ	ಹಿರೇಚೌಟ	3
4	ಚಿಕ್ಕಚೌಟ	ಚಿಕ್ಕಚೌಟ	1
5	ಕೋಡಿಹಳ್ಳಿ	ಕೋಡಿಹಳ್ಳಿ	2
		ಒಟ್ಟು	12

ಕೋಷ್ಟಕ-೨
ಪ್ರಾದೇಶಿಕ ಚುನಾವಣಾ ಕ್ಷೇತ್ರಕ್ಕೆ ಮೀಸಲಿರಿಸಿದ ವರ್ಗವಾರು ಸ್ಥಾನಗಳ ವಿವರ

ಕ್ರಮ ಸಂಖ್ಯೆ	ಪ್ರಾದೇಶಿಕ ಚುನಾವಣಾ ಕ್ಷೇತ್ರದ ಹೆಸರು	ಒಟ್ಟು ಸ್ಥಾನಗಳು	ಮೀಸಲಿರಿಸಿದ ಸ್ಥಾನಗಳು	ಅನುಸೂಚಿತ ಜಾತಿ	ಅನುಸೂಚಿತ ಜಾತಿ ಮಹಿಳೆ	ಅನುಸೂಚಿತ ಪಂಗಡ	ಅನುಸೂಚಿತ ಪಂಗಡ ಮಹಿಳೆ	ಹಿಂದುಳಿದ ವರ್ಗ 'ಅ'	ಹಿಂದುಳಿದ ವರ್ಗ 'ಅ' ಮಹಿಳೆ	ಹಿಂದುಳಿದ ವರ್ಗ 'ಬ'	ಹಿಂದುಳಿದ ವರ್ಗ 'ಬ' ಮಹಿಳೆ	ಸಾಮಾನ್ಯ	ಸಾಮಾನ್ಯ ಮಹಿಳೆ
1	2	3	4	5	6	7	8	9	10	11	12	13	14
1	ಹುರುಳಿ	3	ಅನುಸೂಚಿತ ಜಾತಿ	1									
			ಅನುಸೂಚಿತ ಪಂಗಡ ಮಹಿಳೆ				1						
			ಸಾಮಾನ್ಯ ಮಹಿಳೆ										1
2	ಹುರುಳಿಕೊಪ್ಪ	3	ಅನುಸೂಚಿತ ಜಾತಿ ಮಹಿಳೆ	1									
			ಹಿಂದುಳಿದ ವರ್ಗ "ಅ"					1					
			ಸಾಮಾನ್ಯ										1
3	ಹಿರೇಚೌಟ	3	ಹಿಂದುಳಿದ ವರ್ಗ "ಅ" ಮಹಿಳೆ						1				
			ಸಾಮಾನ್ಯ										1
			ಸಾಮಾನ್ಯ ಮಹಿಳೆ										1
4	ಚಿಕ್ಕಚೌಟ	1	ಸಾಮಾನ್ಯ										1
5	ಕೋಡಿಹಳ್ಳಿ	2	ಅನುಸೂಚಿತ ಜಾತಿ ಮಹಿಳೆ	1									
			ಸಾಮಾನ್ಯ										1
		12	ಒಟ್ಟು	1	2		1	1	1			4	2

ಜಿಲ್ಲಾಧಿಕಾರಿ
ಶಿವಮೊಗ್ಗ ಜಿಲ್ಲೆ

ತಾಲ್ಲೂಕಿನ ಹೆಸರು:	ಸೊರಬ
ಗ್ರಾಮ ಪಂಚಾಯಿತಿ ಸಂಖ್ಯೆ ಮತ್ತು ಹೆಸರು:	38-ಉದ್ರಿ
ಒಟ್ಟು ಕ್ಷೇತ್ರಗಳ ಸಂಖ್ಯೆ:	08

ಕೋಷ್ಟಕ-1

ಕ್ರಮ ಸಂಖ್ಯೆ	ಪ್ರಾದೇಶಿಕ ಚುನಾವಣಾ ಕ್ಷೇತ್ರದ ಹೆಸರು	ಪ್ರಾದೇಶಿಕ ಚುನಾವಣಾ ಕ್ಷೇತ್ರದ ವ್ಯಾಪ್ತಿ	ಹಂಚಿಕೆಯಾಗಿರುವ ಸ್ಥಾನಗಳು
1	2	3	4
1	ಉದ್ರಿ-1	ಉದ್ರಿ	2
2	ಉದ್ರಿ-2	ಉದ್ರಿ-ಬಿದರಗೇರಿ	3
3	ಉದ್ರಿ-3	1. ಉದ್ರಿ-ಯಲವಾಟ, 2. ಎಡಗೊಪ್ಪ	2
4	ಉದ್ರಿ-4	ಉದ್ರಿ-ವಡ್ಡೀಗೆರೆ, ಮಂಚಿ	4
5	ಗುಡ್ಡೇಕೊಪ್ಪ	ಗುಡ್ಡೇಕೊಪ್ಪ	2
6	ಕುಮ್ಮೂರು	1. ಕುಮ್ಮೂರು 2. ಉಪ್ಪಳ್ಳಿ	2
7	ಚಿಕ್ಕಾವಲಿ	ಚಿಕ್ಕಾವಲಿ	1
8	ಬಿಳಾಗಿ	ಬಿಳಾಗಿ	1
		ಒಟ್ಟು	17

ಕೋಷ್ಟಕ-2
ಪ್ರಾದೇಶಿಕ ಚುನಾವಣಾ ಕ್ಷೇತ್ರಕ್ಕೆ ಮೀಸಲಿರಿಸಿದ ವರ್ಗವಾರು ಸ್ಥಾನಗಳ ವಿವರ

ಕ್ಷೇತ್ರದ ಸಂಖ್ಯೆ	ಪ್ರಾದೇಶಿಕ ಚುನಾವಣಾ ಕ್ಷೇತ್ರದ ಹೆಸರು	ಒಟ್ಟು ಸ್ಥಾನಗಳು	ಮೀಸಲಿರಿಸಿದ ಸ್ಥಾನಗಳು	ಅನುಸೂಚಿತ ಜಾತಿ	ಅನುಸೂಚಿತ ಜಾತಿ ಮಹಿಳೆ	ಅನುಸೂಚಿತ ಪಂಗಡ	ಅನುಸೂಚಿತ ಪಂಗಡ ಮಹಿಳೆ	ಹಿಂದುಳಿದ ವರ್ಗ 'ಅ'	ಹಿಂದುಳಿದ ವರ್ಗ 'ಅ' ಮಹಿಳೆ	ಹಿಂದುಳಿದ ವರ್ಗ 'ಬ'	ಹಿಂದುಳಿದ ವರ್ಗ 'ಬ' ಮಹಿಳೆ	ಸಾಮಾನ್ಯ	ಸಾಮಾನ್ಯ ಮಹಿಳೆ
1	2	3	4	5	6	7	8	9	10	11	12	13	14
1	ಉದ್ರಿ-1	2	ಅನುಸೂಚಿತ ಜಾತಿ ಸಾಮಾನ್ಯ ಮಹಿಳೆ	1									1
2	ಉದ್ರಿ-2	3	ಅನುಸೂಚಿತ ಜಾತಿ ಮಹಿಳೆ ಅನುಸೂಚಿತ ಪಂಗಡ ಮಹಿಳೆ ಸಾಮಾನ್ಯ		1		1					1	
3	ಉದ್ರಿ-3	2	ಅನುಸೂಚಿತ ಜಾತಿ ಮಹಿಳೆ ಸಾಮಾನ್ಯ		1							1	
4	ಉದ್ರಿ-4	4	ಅನುಸೂಚಿತ ಜಾತಿ ಹಿಂದುಳಿದ ವರ್ಗ "ಅ" ಮಹಿಳೆ ಸಾಮಾನ್ಯ ಸಾಮಾನ್ಯ ಮಹಿಳೆ	1					1			1	1
5	ಗುಡ್ಡೇಕೊಪ್ಪ	2	ಅನುಸೂಚಿತ ಜಾತಿ ಮಹಿಳೆ ಸಾಮಾನ್ಯ		1							1	
6	ಕುಮ್ಮೂರು	2	ಸಾಮಾನ್ಯ ಸಾಮಾನ್ಯ ಮಹಿಳೆ									1	1
7	ಚಿಕ್ಕಾವಲಿ	1	ಸಾಮಾನ್ಯ ಮಹಿಳೆ										1
8	ಬಿಳಾಗಿ	1	ಅನುಸೂಚಿತ ಜಾತಿ	1									
		17	ಒಟ್ಟು	3	3		1		1			5	4

ಜಿಲ್ಲಾಧಿಕಾರಿ
ಶಿವಮೊಗ್ಗ ಜಿಲ್ಲೆ

ತಾಲ್ಲೂಕಿನ ಹೆಸರು:	ಸೋರಬ
ಗ್ರಾಮ ಪಂಚಾಯಿತಿ ಸಂಖ್ಯೆ ಮತ್ತು ಹೆಸರು:	39-ಹಳೇಸೋರಬ
ಒಟ್ಟು ಕ್ಷೇತ್ರಗಳ ಸಂಖ್ಯೆ:	08

ಕೋಷ್ಟಕ-1

ಕ್ರಮ ಸಂಖ್ಯೆ	ಪ್ರಾದೇಶಿಕ ಚುನಾವಣಾ ಕ್ಷೇತ್ರದ ಹೆಸರು	ಪ್ರಾದೇಶಿಕ ಚುನಾವಣಾ ಕ್ಷೇತ್ರದ ವ್ಯಾಪ್ತಿ	ಹಂಚಿಕೆಯಾಗಿರುವ ಸ್ಥಾನಗಳು
1	2	3	4
1	ಹಳೇಸೋರಬ-1	1. ಹಳೇಸೋರಬ 2. ಗೌರಿಕೆರೆಮಠ 3. ಜಂಗಿನಕೊಪ್ಪ 4. ನರಸೀಪುರ (ಬೇ)	3
2	ಹಳೇಸೋರಬ-2	1. ಹಳೇಸೋರಬ-ಹೊಸಪೇಟೆ ಹಕ್ಕಲು 2. ರಾಜೀವ ನಗರ 3. ಕರಡಿಗರೆ	4

ಕ್ರಮ ಸಂಖ್ಯೆ	ಪ್ರಾದೇಶಿಕ ಚುನಾವಣಾ ಕ್ಷೇತ್ರದ ಹೆಸರು	ಒಟ್ಟು ಸ್ಥಾನಗಳು	ಮೀಸಲಿರಿಸಿದ ಸ್ಥಾನಗಳು	ಅನುಸೂಚಿತ ಜಾತಿ	ಅನುಸೂಚಿತ ಜಾತಿ ಮಹಿಳೆ	ಅನುಸೂಚಿತ ಪಂಗಡ	ಅನುಸೂಚಿತ ಪಂಗಡ ಮಹಿಳೆ	ಹಿಂದುಳಿದ ವರ್ಗ 'ಅ'	ಹಿಂದುಳಿದ ವರ್ಗ 'ಅ' ಮಹಿಳೆ	ಹಿಂದುಳಿದ ವರ್ಗ 'ಬ'	ಹಿಂದುಳಿದ ವರ್ಗ 'ಬ' ಮಹಿಳೆ	ಸಾಮಾನ್ಯ	ಸಾಮಾನ್ಯ ಮಹಿಳೆ
1	2	3	4	5	6	7	8	9	10	11	12	13	14
			ಸಾಮಾನ್ಯ ಮಹಿಳೆ										1
7	ನಡಹಳ್ಳಿ	2	ಹಿಂದುಳಿದ ವರ್ಗ "ಅ" ಮಹಿಳೆ						1				
			ಸಾಮಾನ್ಯ									1	
8	ಮರೂರು	2	ಅನುಸೂಚಿತ ಜಾತಿ ಮಹಿಳೆ		1								
			ಸಾಮಾನ್ಯ									1	
		21	ಒಟ್ಟು	1	1		1	3	3		1	6	5

ಜಿಲ್ಲಾಧಿಕಾರಿ
ಶಿವಮೊಗ್ಗ ಜಿಲ್ಲೆ

ತಾಲ್ಲೂಕಿನ ಹೆಸರು:	ಸೂರಬ
ಗ್ರಾಮ ಪಂಚಾಯತಿ ಸಂಖ್ಯೆ ಮತ್ತು ಹೆಸರು:	40-ಕೊಡಕಣಿ
ಒಟ್ಟು ಕ್ಷೇತ್ರಗಳ ಸಂಖ್ಯೆ:	03

ಕೋಷ್ಟಕ-1

ಕ್ರಮ ಸಂಖ್ಯೆ	ಪ್ರಾದೇಶಿಕ ಚುನಾವಣಾ ಕ್ಷೇತ್ರದ ಹೆಸರು	ಪ್ರಾದೇಶಿಕ ಚುನಾವಣಾ ಕ್ಷೇತ್ರದ ವ್ಯಾಪ್ತಿ	ಹಂಚಿಕೆಯಾಗಿರುವ ಸ್ಥಾನಗಳು
1	2	3	4
1	ಕೊಡಕಣಿ-1	1. ಕೊಡಕಣಿ (ಬ್ಲಾಕ್ ನಂ-1) 2. ಕಾನುಕೊಪ್ಪ, 3. ಕುಣಜಿ 4. ಕೊಡಕಣಿ (ಬ್ಲಾಕ್ ನಂ-2)	4
2	ಕೊಡಕಣಿ-2	1. ಕೊಡಕಣಿ (ಬ್ಲಾಕ್ ನಂ-2) 1. ಮನೆ ನಂ 51 ರಿಂದ ಅಂತ್ಯದವರೆಗೆ ವಿದ್ಯುತ್ ನಗರ, 2. ಮನೆ ನಂ 1 ರಿಂದ 50 ರವರೆಗೆ	4
3	ಚಿಕ್ಕಲಕುನ	1. ಚಿಕ್ಕಲಕುನ, 2. ಸೀಗೇಹಳ್ಳಿ	2
		ಒಟ್ಟು	10

ಕೋಷ್ಟಕ-2
ಪ್ರಾದೇಶಿಕ ಚುನಾವಣಾ ಕ್ಷೇತ್ರಕ್ಕೆ ಮೀಸಲಿರಿಸಿದ ವರ್ಗವಾರು ಸ್ಥಾನಗಳ ವಿವರ

1	2	3	4	5	6	7	8	9	10	11	12	13	14
ಕ್ರಮ ಸಂಖ್ಯೆ	ಪ್ರಾದೇಶಿಕ ಚುನಾವಣಾ ಕ್ಷೇತ್ರದ ಹೆಸರು	ಒಟ್ಟು ಸ್ಥಾನಗಳು	ಮೀಸಲಿರಿಸಿದ ಸ್ಥಾನಗಳು	ಅನುಸೂಚಿತ ಜಾತಿ	ಅನುಸೂಚಿತ ಮಹಿಳೆ	ಅನುಸೂಚಿತ ಪಂಗಡ	ಅನುಸೂಚಿತ ಪಂಗಡ ಮಹಿಳೆ	ಹಿಂದುಳಿದ ವರ್ಗ 'ಅ'	ಹಿಂದುಳಿದ ವರ್ಗ 'ಅ' ಮಹಿಳೆ	ಹಿಂದುಳಿದ ವರ್ಗ 'ಬ'	ಹಿಂದುಳಿದ ವರ್ಗ 'ಬ' ಮಹಿಳೆ	ಸಾಮಾನ್ಯ	ಸಾಮಾನ್ಯ ಮಹಿಳೆ
1	ಕೊಡಕೇಶಿ-1	4	ಅನುಸೂಚಿತ ಪಂಗಡ ಮಹಿಳೆ				1						
			ಹಿಂದುಳಿದ ವರ್ಗ "ಅ" ಮಹಿಳೆ						1				
			ಹಿಂದುಳಿದ ವರ್ಗ "ಬ"							1			
			ಸಾಮಾನ್ಯ									1	
2	ಕೊಡಕೇಶಿ-2	4	ಹಿಂದುಳಿದ ವರ್ಗ "ಅ" ಮಹಿಳೆ						1				
			ಸಾಮಾನ್ಯ									2	
			ಸಾಮಾನ್ಯ ಮಹಿಳೆ										1
3	ಚಿಕ್ಕಶಕುನ	2	ಅನುಸೂಚಿತ ಜಾತಿ ಮಹಿಳೆ		1								
			ಸಾಮಾನ್ಯ									1	
		10	ಒಟ್ಟು		1		1		2	1		4	1

ಜಿಲ್ಲಾಧಿಕಾರಿ
ಶಿವಮೊಗ್ಗ ಜಿಲ್ಲೆ

ತಾಲ್ಲೂಕಿನ ಹೆಸರು:	ಸೊರಬ
ಗ್ರಾಮ ಪಂಚಾಯಿತಿ ಸಂಖ್ಯೆ ಮತ್ತು ಹೆಸರು:	41-ಅಂಡಿಗೆ
ಒಟ್ಟು ಕ್ಷೇತ್ರಗಳ ಸಂಖ್ಯೆ:	04

ಕೋಷ್ಟಕ-1

1	2	3	4
ಕ್ರಮ ಸಂಖ್ಯೆ	ಪ್ರಾದೇಶಿಕ ಚುನಾವಣಾ ಕ್ಷೇತ್ರದ ಹೆಸರು	ಪ್ರಾದೇಶಿಕ ಚುನಾವಣಾ ಕ್ಷೇತ್ರದ ವ್ಯಾಪ್ತಿ	ಹಂಚಿಕೆಯಾಗಿರುವ ಸ್ಥಾನಗಳು
1	ಅಂಡಿಗೆ	ಅಂಡಿಗೆ	2
2	ಉರಗನಹಳ್ಳಿ	ಉರಗನಹಳ್ಳಿ	2
3	ದೇವತಿಕೊಪ್ಪ	1. ಹಿರಿಯಾವಲಿ, 2. ದೇವತಿಕೊಪ್ಪ	2
4	ಹರೂರು	ಹರೂರು, ಶಾಂತಗೇರಿ	2
		ಒಟ್ಟು	8

ಕೋಷ್ಟಕ-೨
ಪ್ರಾದೇಶಿಕ ಚುನಾವಣಾ ಕ್ಷೇತ್ರಕ್ಕೆ ಮೀಸಲಿರಿಸಿದ ವರ್ಗವಾರು ಸ್ಥಾನಗಳ ವಿವರ

ಕ್ಷೇತ್ರದ ಸಂಖ್ಯೆ	ಪ್ರಾದೇಶಿಕ ಚುನಾವಣಾ ಕ್ಷೇತ್ರದ ಹೆಸರು	ಒಟ್ಟು ಸ್ಥಾನಗಳು	ಮೀಸಲಿರಿಸಿದ ಸ್ಥಾನಗಳು	ಜಾತಿ ಅನುಸೂಚಿತ	ಜಾತಿ ಮಹಿಳೆ	ಪಂಗಡ	ಪಂಗಡ ಮಹಿಳೆ	'ಅ'	'ಅ' ಮಹಿಳೆ	'ಬ'	'ಬ' ಮಹಿಳೆ	ಸಾಮಾನ್ಯ	ಸಾಮಾನ್ಯ ಮಹಿಳೆ
1	2	3	4	5	6	7	8	9	10	11	12	13	14
1	ಅಂಡಿಗೆ	2	ಅನುಸೂಚಿತ ಜಾತಿ ಮಹಿಳೆ		1								
			ಸಾಮಾನ್ಯ									1	
2	ಉರಗನಹಳ್ಳಿ	2	ಹಿಂದುಳಿದ ವರ್ಗ "ಅ"					1					
			ಸಾಮಾನ್ಯ ಮಹಿಳೆ										1
3	ದೇವತಿಕೊಪ್ಪ	2	ಅನುಸೂಚಿತ ಪಂಗಡ ಮಹಿಳೆ				1						
			ಸಾಮಾನ್ಯ									1	
4	ಹರೂರು	2	ಹಿಂದುಳಿದ ವರ್ಗ "ಅ" ಮಹಿಳೆ						1				
			ಸಾಮಾನ್ಯ									1	
		8	ಒಟ್ಟು		1		1	1	1			3	1

ದಿನಾಂಕ: 04.08.2020

ಸ್ಥಳ: ಶಿವಮೊಗ್ಗ

ಜಿಲ್ಲಾಧಿಕಾರಿ

ಶಿವಮೊಗ್ಗ ಜಿಲ್ಲೆ

PR-635

ಜಿಲ್ಲಾಧಿಕಾರಿಗಳ ಕಾರ್ಯಾಲಯ, ಶಿವಮೊಗ್ಗ ಜಿಲ್ಲೆ ಶಿವಮೊಗ್ಗ

ನಂ ಚುನಾವಣೆ(2)ಗ್ರಾಪಂ(ಹೊಸನಗರ)03/2019,

ದಿನಾಂಕ:04.08.2020

ಅಧಿಸೂಚನೆ

ಕರ್ನಾಟಕ ಗ್ರಾಮ ಸ್ವರಾಜ್ ಮತ್ತು ಪಂಚಾಯತ್ ಅಧಿನಿಯಮ, 1993ರ 5ನೇ ಪ್ರಕರಣದ ಉಪ ಪ್ರಕರಣ (5)ರಲ್ಲಿ ಪ್ರದತ್ತವಾದ ಅಧಿಕಾರವನ್ನು ಚಲಾಯಿಸಿ ಶಿವಮೊಗ್ಗ ಜಿಲ್ಲೆಯ ಜಿಲ್ಲಾಧಿಕಾರಿ ಕೆ.ಬಿ.ಶಿವಕುಮಾರ್ ಆದ ನಾನು ಶಿವಮೊಗ್ಗ ಜಿಲ್ಲೆಯ ಹೊಸನಗರ ತಾಲ್ಲೂಕಿನ ವ್ಯಾಪ್ತಿಯಲ್ಲಿ ಬರುವ ಈ ಕೆಳಕಂಡ ಗ್ರಾಮ ಪಂಚಾಯತಿ ವ್ಯಾಪ್ತಿಯ ಅಧೀನಕ್ಕೆ ಒಳಪಡುವ ಪ್ರದೇಶಗಳನ್ನು ಪ್ರಾದೇಶಿಕ ಚುನಾವಣಾ ಕ್ಷೇತ್ರಗಳಾಗಿ ವಿಭಜಿಸಿ, ಕೋಷ್ಟಕ-1 ರ ಅಂಕಣ (1) ರಲ್ಲಿ ಕ್ಷೇತ್ರದ ಸಂಖ್ಯೆ, ಅಂಕಣ (2) ರಲ್ಲಿ ಪ್ರತಿ ಕ್ಷೇತ್ರದ ಹೆಸರುಗಳನ್ನು, ಅಂಕಣ (3) ರಲ್ಲಿ ಪ್ರತಿ ಕ್ಷೇತ್ರದ ವ್ಯಾಪ್ತಿಯನ್ನು ಹಾಗೂ ಅಂಕಣ (4) ರಲ್ಲಿ ಆ ಕ್ಷೇತ್ರಕ್ಕೆ ಹಂಚಿಕೆ ಮಾಡಲ್ಪಟ್ಟ ಸದಸ್ಯ ಸ್ಥಾನಗಳ ಸಂಖ್ಯೆಯನ್ನು ಹೇಳಲಾಗಿದೆ.

ಕೋಷ್ಟಕ-2 ರಲ್ಲಿ 2ನೇ ಅಂಕಣದಲ್ಲಿ ನಮೂದಿಸಿರುವ ಪ್ರಾದೇಶಿಕ ಚುನಾವಣಾ ಕ್ಷೇತ್ರಕ್ಕೆ ವಿವಿಧ ವರ್ಗಗಳ ಸ್ಥಾನಗಳನ್ನು ಕೋಷ್ಟಕದ 4ನೇ ಅಂಕಣದಲ್ಲಿ ಮೀಸಲಿರಿಸಿ ನಿಗದಿಪಡಿಸಲಾಗಿದೆ.

ಗ್ರಾಮ ಪಂಚಾಯತಿ ಕ್ಷೇತ್ರವಾರು ಸದಸ್ಯ ಸ್ಥಾನಗಳ ಹಂಚಿಕೆ ವಿವರಗಳು

ತಾಲ್ಲೂಕಿನ ಹೆಸರು:	ಹೊಸನಗರ
ಗ್ರಾಮ ಪಂಚಾಯತಿ ಸಂಖ್ಯೆ ಮತ್ತು ಹೆಸರು:	01-ಪುರಪ್ಪೇಮನೆ
ಒಟ್ಟು ಕ್ಷೇತ್ರಗಳ ಸಂಖ್ಯೆ:	04

ಕೋಷ್ಟಕ-1

ಕ್ಷೇತ್ರದ ಸಂಖ್ಯೆ	ಪ್ರಾದೇಶಿಕ ಚುನಾವಣಾ ಕ್ಷೇತ್ರದ ಹೆಸರು	ಪ್ರಾದೇಶಿಕ ಚುನಾವಣಾ ಕ್ಷೇತ್ರದ ವ್ಯಾಪ್ತಿ	ಹಂಚಿಕೆಯಾಗಿರುವ ಸ್ಥಾನಗಳ ಸಂಖ್ಯೆ
1	2	3	4
1	ಪುರಪ್ಪೇಮನೆ	ಪುರಪ್ಪೇಮನೆ	2
2	ಈಚಲ ಕೊಪ್ಪ,	1. ಈಚಲ ಕೊಪ್ಪ, 2. ದೊಡ್ಡಬಿಳಗೊಡು, 3. ಚಿಕ್ಕ ಬಿಳಗೊಡು, 4. ಹೆಚ್ ಕಲ್ಲುಕೊಪ್ಪ	1
3	ಹೆಬ್ಬೆಲು	1. ಹೆಬ್ಬೆಲು, 2. ನಂದಿ	3
4	ಹಲುಸಾಲೆ ಮಳವಳ್ಳಿ	ಹಲುಸಾಲೆ ಮಳವಳ್ಳಿ	1
		ಒಟ್ಟು	7

ಕೋಷ್ಟಕ-2

ಪ್ರಾದೇಶಿಕ ಚುನಾವಣಾ ಕ್ಷೇತ್ರಕ್ಕೆ ಮೀಸಲಿರಿಸಿದ ವರ್ಗವಾರು ಸ್ಥಾನಗಳ ವಿವರ

ಕ್ಷೇತ್ರದ ಸಂಖ್ಯೆ	ಪ್ರಾದೇಶಿಕ ಚುನಾವಣಾ ಕ್ಷೇತ್ರದ ಹೆಸರು	ಒಟ್ಟು ಸ್ಥಾನಗಳು	ಮೀಸಲಿರಿಸಿದ ಸ್ಥಾನಗಳು										
			ಜಾತಿ ಅನುಸೂಚಿತ	ಜಾತಿ ಅನುಸೂಚಿತ ಮಹಿಳೆ	ಅನುಸೂಚಿತ ಪಂಗಡ	ಅನುಸೂಚಿತ ಪಂಗಡ ಮಹಿಳೆ	ಹಿಂದುಳಿದ ವರ್ಗ 'ಅ'	ಹಿಂದುಳಿದ ವರ್ಗ 'ಅ' ಮಹಿಳೆ	ಹಿಂದುಳಿದ ವರ್ಗ 'ಬ'	ಹಿಂದುಳಿದ ವರ್ಗ 'ಬ' ಮಹಿಳೆ	ಸಾಮಾನ್ಯ	ಸಾಮಾನ್ಯ ಮಹಿಳೆ	
1	2	3	4	5	6	7	8	9	10	11	12	13	14
1	ಪುರಪ್ಪೇಮನೆ	2	ಅನುಸೂಚಿತ ಪಂಗಡ ಮಹಿಳೆ				1						
			ಸಾಮಾನ್ಯ ಮಹಿಳೆ										1
2	ಈಚಲ ಕೊಪ್ಪ,	1	ಸಾಮಾನ್ಯ									1	
3	ಹೆಬ್ಬೆಲು	3	ಅನುಸೂಚಿತ ಜಾತಿ ಮಹಿಳೆ		1								
			ಸಾಮಾನ್ಯ									2	
4	ಹಲುಸಾಲೆ ಮಳವಳ್ಳಿ	1	ಹಿಂದುಳಿದ ವರ್ಗ 'ಅ' ಮಹಿಳೆ						1				
		7	ಒಟ್ಟು	0	1	0	1	0	1	0	0	3	1

ಜಿಲ್ಲಾಧಿಕಾರಿ
ಶಿವಮೊಗ್ಗ ಜಿಲ್ಲೆ

ತಾಲ್ಲೂಕಿನ ಹೆಸರು:	ಹೊಸನಗರ
ಗ್ರಾಮ ಪಂಚಾಯಿತಿ ಸಂಖ್ಯೆ ಮತ್ತು ಹೆಸರು:	02-ಹರತಾಳು
ಒಟ್ಟು ಕ್ಷೇತ್ರಗಳ ಸಂಖ್ಯೆ:	05

ಕೋಷ್ಟಕ-1

ಕ್ಷೇತ್ರದ ಸಂಖ್ಯೆ	ಪ್ರಾದೇಶಿಕ ಚುನಾವಣಾ ಕ್ಷೇತ್ರದ ಹೆಸರು	ಪ್ರಾದೇಶಿಕ ಚುನಾವಣಾ ಕ್ಷೇತ್ರದ ವ್ಯಾಪ್ತಿ	ಹಂಚಿಕೆಯಾಗಿರುವ ಸ್ಥಾನಗಳ ಸಂಖ್ಯೆ
1	2	3	4
1	ಹರತಾಳು	ಹರತಾಳು	2
2	ಕೆ ಹುಣಸವಳ್ಳಿ	ಕೆ ಹುಣಸವಳ್ಳಿ, 2. ನಂದಿಗ, 3. ಮಣಸೆ	2
3	ದೊಂಬೆಕೊಪ್ಪ	ದೊಂಬೆಕೊಪ್ಪ (ಅಸಲಿ ಗ್ರಾಮ)	1
4	ನಂಜವಳ್ಳಿ	ನಂಜವಳ್ಳಿ, 2. ಕಾಳಶೆಟ್ಟಿಕೊಪ್ಪ	2

ಕ್ಷೇತ್ರದ ಸಂಖ್ಯೆ	ಪ್ರಾದೇಶಿಕ ಚುನಾವಣಾ ಕ್ಷೇತ್ರದ ಹೆಸರು	ಪ್ರಾದೇಶಿಕ ಚುನಾವಣಾ ಕ್ಷೇತ್ರದ ವ್ಯಾಪ್ತಿ	ಹಂಚಿಕೆಯಾಗಿರುವ ಸ್ಥಾನಗಳ ಸಂಖ್ಯೆ
1	2	3	4
5	ಶುಂಠಿಕೊಪ್ಪ	ಶುಂಠಿಕೊಪ್ಪ	1
		ಒಟ್ಟು	8

ಕೋಷ್ಟಕ-2

ಪ್ರಾದೇಶಿಕ ಚುನಾವಣಾ ಕ್ಷೇತ್ರಕ್ಕೆ ಮೀಸಲಿರಿಸಿದ ವರ್ಗವಾರು ಸ್ಥಾನಗಳ ವಿವರ

ಕ್ಷೇತ್ರದ ಸಂಖ್ಯೆ	ಪ್ರಾದೇಶಿಕ ಚುನಾವಣಾ ಕ್ಷೇತ್ರದ ಹೆಸರು	ಒಟ್ಟು ಸ್ಥಾನಗಳು	ಮೀಸಲಿರಿಸಿದ ಸ್ಥಾನಗಳು	ಮೀಸಲಿರಿಸಿದ ಸ್ಥಾನಗಳ ವಿವರ									
				ಜಾತಿ ಅನುಸೂಚಿತ	ಜಾತಿ ಅನುಸೂಚಿತ	ಜಾತಿ ಅನುಸೂಚಿತ	ಜಾತಿ ಅನುಸೂಚಿತ	ಜಾತಿ ಅನುಸೂಚಿತ	ಜಾತಿ ಅನುಸೂಚಿತ	ಜಾತಿ ಅನುಸೂಚಿತ	ಜಾತಿ ಅನುಸೂಚಿತ	ಜಾತಿ ಅನುಸೂಚಿತ	ಜಾತಿ ಅನುಸೂಚಿತ
1	2	3	4	5	6	7	8	9	10	11	12	13	14
1	ಹರತಾಳು	2	ಅನುಸೂಚಿತ ಜಾತಿ ಮಹಿಳೆ		1								
			ಸಾಮಾನ್ಯ									1	
2	ಕೆ ಹುಣಸವಳ್ಳಿ	2	ಅನುಸೂಚಿತ ಪಂಗಡ ಮಹಿಳೆ				1						
			ಸಾಮಾನ್ಯ									1	
3	ದೊಂಬೆಕೊಪ್ಪ	1	ಸಾಮಾನ್ಯ									1	
4	ನಂಜವಳ್ಳಿ	2	ಹಿಂದುಳಿದ ವರ್ಗ 'ಅ' ಮಹಿಳೆ						1				
			ಸಾಮಾನ್ಯ ಮಹಿಳೆ										1
5	ಶುಂಠಿಕೊಪ್ಪ	1	ಹಿಂದುಳಿದ ವರ್ಗ 'ಅ'					1					
		8	ಒಟ್ಟು	0	1	0	1	1	1	0	0	3	1

ಜಿಲ್ಲಾಧಿಕಾರಿ
ಶಿವಮೊಗ್ಗ ಜಿಲ್ಲೆ

ತಾಲ್ಲೂಕಿನ ಹೆಸರು:	ಹೊಸನಗರ
ಗ್ರಾಮ ಪಂಚಾಯತಿ ಸಂಖ್ಯೆ ಮತ್ತು ಹೆಸರು:	03-ಮಾರುತಿಪುರ
ಒಟ್ಟು ಕ್ಷೇತ್ರಗಳ ಸಂಖ್ಯೆ:	07

ಕೋಷ್ಟಕ-1

ಕ್ಷೇತ್ರದ ಸಂಖ್ಯೆ	ಪ್ರಾದೇಶಿಕ ಚುನಾವಣಾ ಕ್ಷೇತ್ರದ ಹೆಸರು	ಪ್ರಾದೇಶಿಕ ಚುನಾವಣಾ ಕ್ಷೇತ್ರದ ವ್ಯಾಪ್ತಿ	ಹಂಚಿಕೆಯಾಗಿರುವ ಸ್ಥಾನಗಳ ಸಂಖ್ಯೆ
1	2	3	4
1	ಮಜವಾನ	ಮಜವಾನ	1
2	ಹೊಸಕೆಸರೆ	ಹೊಸಕೆಸರೆ	3
3	ಕಚ್ಚಿಗೇಬೈಲು	1.ಕಚ್ಚಿಗೇಬೈಲು, 2.ಗುಬ್ಬಿಗ, 3.ಅರಗೋಡಿ	3
4	ನೆಲಗಳಲೆ	1.ನೆಲಗಳಲೆ, 2.ತೋಟದಕೊಪ್ಪ, 3.ಗುಡೋಡಿ	2
5	ಮೇಲಿನಸಂಪಳ್ಳಿ	1.ಮೇಲಿನಸಂಪಳ್ಳಿ, 2.ಕಾನುಗೋಡು ಹನಗೋಡು	1
6	ಪುಣಜೆ	ಪುಣಜೆ ಗ್ರಾಮ	3
7	ಮಾರುತಿಪುರ	ಮಾರುತಿಪುರ ಗ್ರಾಮ	3
		ಒಟ್ಟು	16

ಕೋಷ್ಟಕ-2
ಪ್ರಾದೇಶಿಕ ಚುನಾವಣಾ ಕ್ಷೇತ್ರಕ್ಕೆ ಮೀಸಲಿರಿಸಿದ ವರ್ಗವಾರು ಸ್ಥಾನಗಳ ವಿವರ

1	2	3	4	5	6	7	8	9	10	11	12	13	14
ಕ್ಷೇತ್ರದ ಸಂಖ್ಯೆ	ಪ್ರಾದೇಶಿಕ ಚುನಾವಣಾ ಕ್ಷೇತ್ರದ ಹೆಸರು	ಒಟ್ಟು ಸ್ಥಾನಗಳು	ಮೀಸಲಿರಿಸಿದ ಸ್ಥಾನಗಳು	ಅನುಸೂಚಿತ ಜಾತಿ	ಅನುಸೂಚಿತ ಜಾತಿ ಮಹಿಳೆ	ಅನುಸೂಚಿತ ಪಂಗಡ	ಅನುಸೂಚಿತ ಪಂಗಡ ಮಹಿಳೆ	ಹಿಂದುಳಿದ ವರ್ಗ 'ಅ'	ಹಿಂದುಳಿದ ವರ್ಗ 'ಅ' ಮಹಿಳೆ	ಹಿಂದುಳಿದ ವರ್ಗ 'ಬ'	ಹಿಂದುಳಿದ ವರ್ಗ 'ಬ' ಮಹಿಳೆ	ಸಾಮಾನ್ಯ	ಸಾಮಾನ್ಯ ಮಹಿಳೆ
1	ಮಜವಾನ	1	ಸಾಮಾನ್ಯ									1	
2	ಹೊಸಕೆಸರೆ	3	ಅನುಸೂಚಿತ ಜಾತಿ ಮಹಿಳೆ		1								
			ಹಿಂದುಳಿದ ವರ್ಗ 'ಅ'					1					
			ಹಿಂದುಳಿದ ವರ್ಗ 'ಬ' ಮಹಿಳೆ								1		
3	ಕಚ್ಚಿಗಬೈಲು	3	ಹಿಂದುಳಿದ ವರ್ಗ 'ಅ'					1					
			ಸಾಮಾನ್ಯ									1	
			ಸಾಮಾನ್ಯ ಮಹಿಳೆ										1
4	ನೆಲಗಳಲೆ	2	ಸಾಮಾನ್ಯ									1	
			ಸಾಮಾನ್ಯ ಮಹಿಳೆ										1
5	ಮೇಲಿನಸಂಪಳ್ಳಿ	1	ಸಾಮಾನ್ಯ									1	
6	ಪುಣಜೆ	3	ಅನುಸೂಚಿತ ಪಂಗಡ ಮಹಿಳೆ				1						
			ಹಿಂದುಳಿದ ವರ್ಗ 'ಅ' ಮಹಿಳೆ						1				
			ಸಾಮಾನ್ಯ									1	
7	ಮಾರುತಿಪುರ	3	ಅನುಸೂಚಿತ ಜಾತಿ	1									
			ಹಿಂದುಳಿದ ವರ್ಗ 'ಅ' ಮಹಿಳೆ						1				
			ಸಾಮಾನ್ಯ ಮಹಿಳೆ										1
		16	ಒಟ್ಟು	1	1	0	1	2	2	0	1	5	3

ಜಿಲ್ಲಾಧಿಕಾರಿ
ಶಿವಮೊಗ್ಗ ಜಿಲ್ಲೆ

ತಾಲ್ಲೂಕಿನ ಹೆಸರು:	ಹೊಸನಗರ
ಗ್ರಾಮ ಪಂಚಾಯತಿ ಸಂಖ್ಯೆ ಮತ್ತು ಹೆಸರು:	04-ಎಂ ಗುಡ್ಡೆಕೊಪ್ಪ
ಒಟ್ಟು ಕ್ಷೇತ್ರಗಳ ಸಂಖ್ಯೆ:	05

ಕೋಷ್ಟಕ-1

ಕ್ಷೇತ್ರದ ಸಂಖ್ಯೆ	ಪ್ರಾದೇಶಿಕ ಚುನಾವಣಾ ಕ್ಷೇತ್ರದ ಹೆಸರು	ಪ್ರಾದೇಶಿಕ ಚುನಾವಣಾ ಕ್ಷೇತ್ರದ ವ್ಯಾಪ್ತಿ	ಹಂಚಿಕೆಯಾಗಿರುವ ಸ್ಥಾನಗಳ ಸಂಖ್ಯೆ
1	2	3	4
1	ಎಂ ಗುಡ್ಡೆಕೊಪ್ಪ	ಎಂ ಗುಡ್ಡೆಕೊಪ್ಪ	3
2	ಕಳೂರು	ಕಳೂರು (ಹೊಸನಗರ ಪಟ್ಟಣ ಪಂಚಾಯತಿಗೆ ಸೇರಿದ ಪ್ರದೇಶ ಹೊರತು ಪಡಿಸಿ)	4
3	ಮಾವಿನಕೊಪ್ಪ	ಮಾವಿನಕೊಪ್ಪ (ಹೊಸನಗರ ಪಟ್ಟಣ ಪಂಚಾಯತಿಗೆ ಸೇರಿದ ಪ್ರದೇಶ ಹೊರತು ಪಡಿಸಿ)	1
4	ವರಕೋಡು	1.ವರಕೋಡು , 2.ಗೆರುಪುರ	2

ಕ್ಷೇತ್ರದ ಸಂಖ್ಯೆ	ಪ್ರಾದೇಶಿಕ ಚುನಾವಣಾ ಕ್ಷೇತ್ರದ ಹೆಸರು	ಪ್ರಾದೇಶಿಕ ಚುನಾವಣಾ ಕ್ಷೇತ್ರದ ವ್ಯಾಪ್ತಿ	ಹಂಚಿಕೆಯಾಗಿರುವ ಸ್ಥಾನಗಳ ಸಂಖ್ಯೆ
1	2	3	4
5	ಗಂಗನಕೊಪ್ಪ	ಗಂಗನಕೊಪ್ಪ (ಹೊಸನಗರ ಪಟ್ಟಣ ಪಂಚಾಯತಿಗೆ ಸೇರಿದ ಪ್ರದೇಶ ಹೊರತು ಪಡಿಸಿ)	3
		ಒಟ್ಟು	13

ಕೋಷ್ಟಕ-2

ಪ್ರಾದೇಶಿಕ ಚುನಾವಣಾ ಕ್ಷೇತ್ರಕ್ಕೆ ಮೀಸಲಿರಿಸಿದ ವರ್ಗವಾರು ಸ್ಥಾನಗಳ ವಿವರ

ಕ್ಷೇತ್ರದ ಸಂಖ್ಯೆ	ಪ್ರಾದೇಶಿಕ ಚುನಾವಣಾ ಕ್ಷೇತ್ರದ ಹೆಸರು	ಒಟ್ಟು ಸ್ಥಾನಗಳು	ಮೀಸಲಿರಿಸಿದ ಸ್ಥಾನಗಳು	ಜಾತಿ ಅನುಸೂಚಿತ	ಜಾತಿ ಮಹಿಳೆ	ಪಂಗಡ	ಪಂಗಡ ಮಹಿಳೆ	ಹಿಂದುಳಿದ ವರ್ಗ 'ಅ'	ಹಿಂದುಳಿದ ವರ್ಗ 'ಅ' ಮಹಿಳೆ	ಹಿಂದುಳಿದ ವರ್ಗ 'ಬ'	ಹಿಂದುಳಿದ ವರ್ಗ 'ಬ' ಮಹಿಳೆ	ಸಾಮಾನ್ಯ	ಸಾಮಾನ್ಯ ಮಹಿಳೆ
1	2	3	4	5	6	7	8	9	10	11	12	13	14
1	ಎಂ ಗುಡ್ಡೇಕೊಪ್ಪ	3	ಅನುಸೂಚಿತ ಜಾತಿ ಮಹಿಳೆ ಹಿಂದುಳಿದ ವರ್ಗ 'ಅ' ಮಹಿಳೆ ಸಾಮಾನ್ಯ		1				1			1	
2	ಕಳೂರು	4	ಅನುಸೂಚಿತ ಜಾತಿ ಹಿಂದುಳಿದ ವರ್ಗ 'ಅ' ಮಹಿಳೆ ಸಾಮಾನ್ಯ ಸಾಮಾನ್ಯ ಮಹಿಳೆ	1					1			1	1
3	ಮಾವಿನಕೊಪ್ಪ	1	ಸಾಮಾನ್ಯ									1	
4	ವರಕೋಡು	2	ಹಿಂದುಳಿದ ವರ್ಗ 'ಬ' ಸಾಮಾನ್ಯ ಮಹಿಳೆ							1			1
5	ಗಂಗನಕೊಪ್ಪ	3	ಅನುಸೂಚಿತ ಪಂಗಡ ಮಹಿಳೆ ಸಾಮಾನ್ಯ ಸಾಮಾನ್ಯ ಮಹಿಳೆ				1					1	1
		13	ಒಟ್ಟು	1	1	0	1	0	2	1	0	4	3

ಜಿಲ್ಲಾಧಿಕಾರಿ
ಶಿವಮೊಗ್ಗ ಜಿಲ್ಲೆ

ತಾಲ್ಲೂಕಿನ ಹೆಸರು:	ಹೊಸನಗರ
ಗ್ರಾಮ ಪಂಚಾಯತಿ ಸಂಖ್ಯೆ ಮತ್ತು ಹೆಸರು:	05-ತ್ರಿಣವೆ
ಒಟ್ಟು ಕ್ಷೇತ್ರಗಳ ಸಂಖ್ಯೆ:	03

ಕೋಷ್ಟಕ-1

ಕ್ಷೇತ್ರದ ಸಂಖ್ಯೆ	ಪ್ರಾದೇಶಿಕ ಚುನಾವಣಾ ಕ್ಷೇತ್ರದ ಹೆಸರು	ಪ್ರಾದೇಶಿಕ ಚುನಾವಣಾ ಕ್ಷೇತ್ರದ ವ್ಯಾಪ್ತಿ	ಹಂಚಿಕೆಯಾಗಿರುವ ಸ್ಥಾನಗಳ ಸಂಖ್ಯೆ
1	2	3	4
1	ತ್ರಿಣಿವೆ	ತ್ರಿಣಿವೆ (ಅಸಲಿ ಗ್ರಾಮ)	3
2	ತೊಗರೆ	1.ತೊಗರೆ 2.ನೆಲ್ಲಂಡೆ	2
3	ಕಲ್ಲವಿಡಿ ಅಬ್ಬಿಗಲ್ಲು	1.ಕಲ್ಲವಿಡಿ ಅಬ್ಬಿಗಲ್ಲು	1
		ಒಟ್ಟು	6

ಕೋಷ್ಟಕ-2

ಪ್ರಾದೇಶಿಕ ಚುನಾವಣಾ ಕ್ಷೇತ್ರಕ್ಕೆ ಮೀಸಲಿರಿಸಿದ ವರ್ಗವಾರು ಸ್ಥಾನಗಳ ವಿವರ

ಕ್ಷೇತ್ರದ ಸಂಖ್ಯೆ	ಪ್ರಾದೇಶಿಕ ಚುನಾವಣಾ ಕ್ಷೇತ್ರದ ಹೆಸರು	ಒಟ್ಟು ಸ್ಥಾನಗಳು	ಮೀಸಲಿರಿಸಿದ ಸ್ಥಾನಗಳು	ಮೀಸಲಿರಿಸಿದ ಸ್ಥಾನಗಳ ವಿವರ									
				ಜಾತಿ ಅನುಸೂಚಿತ	ಜಾತಿ ಅನುಸೂಚಿತ ಮಹಿಳೆ	ಪಂಗಡ	ಪಂಗಡ ಮಹಿಳೆ	ವರ್ಗ 'ಅ'	ವರ್ಗ 'ಅ' ಮಹಿಳೆ	ವರ್ಗ 'ಬ'	ವರ್ಗ 'ಬ' ಮಹಿಳೆ	ಸಾಮಾನ್ಯ	ಸಾಮಾನ್ಯ ಮಹಿಳೆ
1	2	3	4	5	6	7	8	9	10	11	12	13	14
1	ತ್ರಿಣಿವೆ	3	ಅನುಸೂಚಿತ ಜಾತಿ ಮಹಿಳೆ		1								
			ಸಾಮಾನ್ಯ									2	
2	ತೊಗರೆ	2	ಅನುಸೂಚಿತ ಪಂಗಡ ಮಹಿಳೆ				1						
			ಸಾಮಾನ್ಯ									1	
3	ಕಲ್ಲವಿಡಿ ಅಬ್ಬಿಗಲ್ಲು	1	ಹಿಂದುಳಿದ ವರ್ಗ 'ಅ' ಮಹಿಳೆ						1				
		6	ಒಟ್ಟು	0	1	0	1	0	1	0	0	3	0

ಜಿಲ್ಲಾಧಿಕಾರಿ
ಶಿವಮೊಗ್ಗ ಜಿಲ್ಲೆ

ತಾಲ್ಲೂಕಿನ ಹೆಸರು:	ಹೊಸನಗರ
ಗ್ರಾಮ ಪಂಚಾಯತಿ ಸಂಖ್ಯೆ ಮತ್ತು ಹೆಸರು:	06-ಮುಂಬಾರು
ಒಟ್ಟು ಕ್ಷೇತ್ರಗಳ ಸಂಖ್ಯೆ:	04

ಕೋಷ್ಟಕ-1

ಕ್ಷೇತ್ರದ ಸಂಖ್ಯೆ	ಪ್ರಾದೇಶಿಕ ಚುನಾವಣಾ ಕ್ಷೇತ್ರದ ಹೆಸರು	ಪ್ರಾದೇಶಿಕ ಚುನಾವಣಾ ಕ್ಷೇತ್ರದ ವ್ಯಾಪ್ತಿ	ಹಂಚಿಕೆಯಾಗಿರುವ ಸ್ಥಾನಗಳ ಸಂಖ್ಯೆ
1	2	3	4
1	ಮುಂಬಾರು	1.ಮುಂಬಾರು, 2.ದೇವರೆಸಲಿಕೆ	4
2	ಬೇಹಳ್ಳಿ	1.ಬೇಹಳ್ಳಿ	1
3	ಮುತ್ತೂರು	1.ಮುತ್ತೂರು	1
4	ಸಾವಂತೂರು	1.ಸಾವಂತೂರು, 2.ಹಿರಿಯೋಗಿ	2
		ಒಟ್ಟು	8

ಕೋಷ್ಟಕ-೨
ಪ್ರಾದೇಶಿಕ ಚುನಾವಣಾ ಕ್ಷೇತ್ರಕ್ಕೆ ಮೀಸಲಿರಿಸಿದ ವರ್ಗವಾರು ಸ್ಥಾನಗಳ ವಿವರ

1	2	3	4	5	6	7	8	9	10	11	12	13	14
ಕ್ಷೇತ್ರದ ಸಂಖ್ಯೆ	ಪ್ರಾದೇಶಿಕ ಚುನಾವಣಾ ಕ್ಷೇತ್ರದ ಹೆಸರು	ಒಟ್ಟು ಸ್ಥಾನಗಳು	ಮೀಸಲಿರಿಸಿದ ಸ್ಥಾನಗಳು	ಜಾತಿ ಅನುಸೂಚಿತ	ಜಾತಿ ನಾಶಿತ	ಪಂಗಡ	ಪಂಗಡ ಮಹಿಳೆ	ಹಿಂದಿಳಿದ ವರ್ಗ 'ಅ'	ಹಿಂದಿಳಿದ ವರ್ಗ 'ಅ'	ಹಿಂದಿಳಿದ ವರ್ಗ 'ಬ'	ಹಿಂದಿಳಿದ ವರ್ಗ 'ಬ'	ಸಾಮಾನ್ಯ	ಸಾಮಾನ್ಯ ಮಹಿಳೆ
1	ಮುಂಬಾರು	4	ಅನುಸೂಚಿತ ಜಾತಿ ಮಹಿಳೆ		1								
			ಹಿಂದಿಳಿದ ವರ್ಗ 'ಅ'					1					
			ಸಾಮಾನ್ಯ									1	
			ಸಾಮಾನ್ಯ ಮಹಿಳೆ										1
2	ಬೇಹಳ್ಳಿ	1	ಅನುಸೂಚಿತ ಪಂಗಡ ಮಹಿಳೆ				1						
3	ಮುತ್ತೂರು	1	ಸಾಮಾನ್ಯ									1	
4	ಸಾವಂತೂರು	2	ಹಿಂದಿಳಿದ ವರ್ಗ 'ಅ' ಮಹಿಳೆ						1				
			ಸಾಮಾನ್ಯ									1	
		8	ಒಟ್ಟು	0	1	0	1	1	1	0	0	3	1

ಜಿಲ್ಲಾಧಿಕಾರಿ
ಶಿವಮೊಗ್ಗ ಜಿಲ್ಲೆ

ತಾಲ್ಲೂಕಿನ ಹೆಸರು:	ಹೊಸನಗರ
ಗ್ರಾಮ ಪಂಚಾಯತಿ ಸಂಖ್ಯೆ ಮತ್ತು ಹೆಸರು:	07-ಕೋಡೂರು
ಒಟ್ಟು ಕ್ಷೇತ್ರಗಳ ಸಂಖ್ಯೆ:	06

ಕೋಷ್ಟಕ-೧

ಕ್ಷೇತ್ರದ ಸಂಖ್ಯೆ	ಪ್ರಾದೇಶಿಕ ಚುನಾವಣಾ ಕ್ಷೇತ್ರದ ಹೆಸರು	ಪ್ರಾದೇಶಿಕ ಚುನಾವಣಾ ಕ್ಷೇತ್ರದ ವ್ಯಾಪ್ತಿ	ಹಂಚಿಕೆಯಾಗಿರುವ ಸ್ಥಾನಗಳ ಸಂಖ್ಯೆ
1	2	3	4
1	ಕೋಡೂರು	ಕೋಡೂರು (ಅಸಲಿ)	3
2	ಯಳಗಲ್ಲು	1.ಯಳಗಲ್ಲು, 2.ಶಾಖವಳ್ಳಿ, 3.ಕೆ ಕುನ್ನೂರು	3
3	ಕರಿಗೆರಸು	ಕರಿಗೆರಸು	2
4	ಹೆಚ್ ಕುನ್ನೂರು	ಹೆಚ್ ಕುನ್ನೂರು	1
5	ಕುಸುಗುಂಡಿ	ಕುಸುಗುಂಡಿ	2
6	ಕಾರಕ್ಕೆ	ಕಾರಕ್ಕೆ	2
		ಒಟ್ಟು	13

ಕೋಷ್ಟಕ-2
ಪ್ರಾದೇಶಿಕ ಚುನಾವಣಾ ಕ್ಷೇತ್ರಕ್ಕೆ ಮೀಸಲಿರಿಸಿದ ವರ್ಗವಾರು ಸ್ಥಾನಗಳ ವಿವರ

ಕ್ಷೇತ್ರದ ಸಂಖ್ಯೆ	ಪ್ರಾದೇಶಿಕ ಚುನಾವಣಾ ಕ್ಷೇತ್ರದ ಹೆಸರು	ಒಟ್ಟು ಸ್ಥಾನಗಳು	ಮೀಸಲಿರಿಸಿದ ಸ್ಥಾನಗಳು	ಅನುಸೂಚಿತ ಜಾತಿ	ಅನುಸೂಚಿತ ಜಾತಿ ಮಹಿಳೆ	ಅನುಸೂಚಿತ ಪಂಗಡ	ಅನುಸೂಚಿತ ಪಂಗಡ ಮಹಿಳೆ	ಹಿಂದುಳಿದ ವರ್ಗ 'ಅ'	ಹಿಂದುಳಿದ ವರ್ಗ 'ಅ' ಮಹಿಳೆ	ಹಿಂದುಳಿದ ವರ್ಗ 'ಬ'	ಹಿಂದುಳಿದ ವರ್ಗ 'ಬ' ಮಹಿಳೆ	ಸಾಮಾನ್ಯ	ಸಾಮಾನ್ಯ ಮಹಿಳೆ
1	2	3	4	5	6	7	8	9	10	11	12	13	14
1	ಕೋಡೂರು	3	ಅನುಸೂಚಿತ ಜಾತಿ ಮಹಿಳೆ		1								
			ಹಿಂದುಳಿದ ವರ್ಗ 'ಅ' ಮಹಿಳೆ						1				
			ಸಾಮಾನ್ಯ									1	
2	ಯಳಗಲ್ಲು	3	ಹಿಂದುಳಿದ ವರ್ಗ 'ಅ'					1					
			ಸಾಮಾನ್ಯ ಮಹಿಳೆ										2
3	ಕರಿಗೆರಸು	2	ಹಿಂದುಳಿದ ವರ್ಗ 'ಅ' ಮಹಿಳೆ						1				
			ಸಾಮಾನ್ಯ									1	
4	ಹೆಚ್ ಕುನ್ನೂರು	1	ಸಾಮಾನ್ಯ									1	
5	ಕುಸುಗುಂಡಿ	2	ಹಿಂದುಳಿದ ವರ್ಗ 'ಬ'							1			
			ಸಾಮಾನ್ಯ ಮಹಿಳೆ										1
6	ಕಾರಕ್ಕಿ	2	ಅನುಸೂಚಿತ ಪಂಗಡ ಮಹಿಳೆ				1						
			ಸಾಮಾನ್ಯ									1	
		13	ಒಟ್ಟು	0	1	0	1	1	2	1	0	4	3

ಜಿಲ್ಲಾಧಿಕಾರಿ
ಶಿವಮೊಗ್ಗ ಜಿಲ್ಲೆ

ತಾಲ್ಲೂಕಿನ ಹೆಸರು:	ಹೊಸನಗರ
ಗ್ರಾಮ ಪಂಚಾಯಿತಿ ಸಂಖ್ಯೆ ಮತ್ತು ಹೆಸರು:	08-ಚಿಕ್ಕಜೇನಿ
ಒಟ್ಟು ಕ್ಷೇತ್ರಗಳ ಸಂಖ್ಯೆ:	05

ಕೋಷ್ಟಕ-1

ಕ್ಷೇತ್ರದ ಸಂಖ್ಯೆ	ಪ್ರಾದೇಶಿಕ ಚುನಾವಣಾ ಕ್ಷೇತ್ರದ ಹೆಸರು	ಪ್ರಾದೇಶಿಕ ಚುನಾವಣಾ ಕ್ಷೇತ್ರದ ವ್ಯಾಪ್ತಿ	ಹಂಚಿಕೆಯಾಗಿರುವ ಸ್ಥಾನಗಳ ಸಂಖ್ಯೆ
1	2	3	4
1	ಚಿಕ್ಕಜೇನಿ	1.ಚಿಕ್ಕಜೇನಿ	2
2	ಹಿರೇಜೇನಿ	1.ಹಿರೇಜೇನಿ	2
3	ಹಿರಮೈತಿ	1.ಹಿರಮೈತಿ, 2.ಬಿಳಕಿ	3
4	ಕೋಟೆತಾರಿಗ	1.ಕೋಟೆತಾರಿಗ	1
5	ಮುತ್ತಲ	1.ಮುತ್ತಲ, 2.ಹೊಸಹಳ್ಳಿ	2
		ಒಟ್ಟು	10

ಕೋಷ್ಟಕ-೨
ಪ್ರಾದೇಶಿಕ ಚುನಾವಣಾ ಕ್ಷೇತ್ರಕ್ಕೆ ಮೀಸಲಿರಿಸಿದ ವರ್ಗವಾರು ಸ್ಥಾನಗಳ ವಿವರ

ಕ್ಷೇತ್ರದ ಸಂಖ್ಯೆ	ಪ್ರಾದೇಶಿಕ ಚುನಾವಣಾ ಕ್ಷೇತ್ರದ ಹೆಸರು	ಒಟ್ಟು ಸ್ಥಾನಗಳು	ಮೀಸಲಿರಿಸಿದ ಸ್ಥಾನಗಳು	ಅನುಸೂಚಿತ ಜಾತಿ	ಅನುಸೂಚಿತ ಜಾತಿ ಮಹಿಳೆ	ಅನುಸೂಚಿತ ಪಂಗಡ	ಅನುಸೂಚಿತ ಪಂಗಡ ಮಹಿಳೆ	ಹಿಂದುಳಿದ ವರ್ಗ 'ಅ'	ಹಿಂದುಳಿದ ವರ್ಗ 'ಅ' ಮಹಿಳೆ	ಹಿಂದುಳಿದ ವರ್ಗ 'ಬ'	ಹಿಂದುಳಿದ ವರ್ಗ 'ಬ' ಮಹಿಳೆ	ಸಾಮಾನ್ಯ	ಸಾಮಾನ್ಯ ಮಹಿಳೆ
1	2	3	4	5	6	7	8	9	10	11	12	13	14
1	ಚಿಕ್ಕಜೇನಿ	2	ಸಾಮಾನ್ಯ									1	
			ಸಾಮಾನ್ಯ ಮಹಿಳೆ										1
2	ಹಿರೇಜೇನಿ	2	ಅನುಸೂಚಿತ ಜಾತಿ ಮಹಿಳೆ		1								
			ಸಾಮಾನ್ಯ									1	
3	ಹಿರೆಯ್ಯತಿ	3	ಅನುಸೂಚಿತ ಪಂಗಡ ಮಹಿಳೆ				1						
			ಹಿಂದುಳಿದ ವರ್ಗ 'ಅ' ಮಹಿಳೆ						1				
			ಸಾಮಾನ್ಯ									1	
4	ಕೋಟೇತಾರಿಗ	1	ಹಿಂದುಳಿದ ವರ್ಗ 'ಬ'							1			
5	ಮುತ್ತಲ	2	ಹಿಂದುಳಿದ ವರ್ಗ 'ಅ' ಮಹಿಳೆ						1				
			ಸಾಮಾನ್ಯ									1	
		10	ಒಟ್ಟು	0	1	0	1	0	2	1	0	4	1

ಜಿಲ್ಲಾಧಿಕಾರಿ
ಶಿವಮೊಗ್ಗ ಜಿಲ್ಲೆ

ತಾಲ್ಲೂಕಿನ ಹೆಸರು:	ಹೊಸನಗರ
ಗ್ರಾಮ ಪಂಚಾಯಿತಿ ಸಂಖ್ಯೆ ಮತ್ತು ಹೆಸರು:	09-ಬಾಳೂರು
ಒಟ್ಟು ಕ್ಷೇತ್ರಗಳ ಸಂಖ್ಯೆ:	05

ಕೋಷ್ಟಕ-1

ಕ್ಷೇತ್ರದ ಸಂಖ್ಯೆ	ಪ್ರಾದೇಶಿಕ ಚುನಾವಣಾ ಕ್ಷೇತ್ರದ ಹೆಸರು	ಪ್ರಾದೇಶಿಕ ಚುನಾವಣಾ ಕ್ಷೇತ್ರದ ವ್ಯಾಪ್ತಿ	ಹಂಚಿಕೆಯಾಗಿರುವ ಸ್ಥಾನಗಳ ಸಂಖ್ಯೆ
1	2	3	4
1	ಬಾಳೂರು	1.ಬಾಳೂರು	3
2	ಕೆದಲಗುಡ್ಡೆ	1.ಕೆದಲಗುಡ್ಡೆ (ಬೆಳಂದೂರು)	1
3	ನೆವಟೂರು	1.ನೆವಟೂರು	2
4	ಹಾಲುಗುಡ್ಡೆ	1.ಹಾಲುಗುಡ್ಡೆ	2
5	ಕುಕ್ಕಳಲೆ	1.ಕುಕ್ಕಳಲೆ, 2.ನೆರಲಮನೆ	1
		ಒಟ್ಟು	9

ಕೋಷ್ಟಕ-2
ಪ್ರಾದೇಶಿಕ ಚುನಾವಣಾ ಕ್ಷೇತ್ರಕ್ಕೆ ಮೀಸಲಿರಿಸಿದ ವರ್ಗವಾರು ಸ್ಥಾನಗಳ ವಿವರ

ಕ್ಷೇತ್ರದ ಸಂಖ್ಯೆ	ಪ್ರಾದೇಶಿಕ ಚುನಾವಣಾ ಕ್ಷೇತ್ರದ ಹೆಸರು	ಒಟ್ಟು ಸ್ಥಾನಗಳು	ಮೀಸಲಿರಿಸಿದ ಸ್ಥಾನಗಳು	ಅನುಸೂಚಿತ ಜಾತಿ	ಅನುಸೂಚಿತ ಜಾತಿ ಮಹಿಳೆ	ಅನುಸೂಚಿತ ಪಂಗಡ	ಅನುಸೂಚಿತ ಪಂಗಡ ಮಹಿಳೆ	ಹಿಂದುಳಿದ ವರ್ಗ 'ಅ'	ಹಿಂದುಳಿದ ವರ್ಗ 'ಅ' ಮಹಿಳೆ	ಹಿಂದುಳಿದ ವರ್ಗ 'ಬ'	ಹಿಂದುಳಿದ ವರ್ಗ 'ಬ' ಮಹಿಳೆ	ಸಾಮಾನ್ಯ	ಸಾಮಾನ್ಯ ಮಹಿಳೆ
1	2	3	4	5	6	7	8	9	10	11	12	13	14
1	ಬಾಳೂರು	3	ಅನುಸೂಚಿತ ಜಾತಿ ಮಹಿಳೆ		1								
			ಸಾಮಾನ್ಯ									1	
			ಸಾಮಾನ್ಯ ಮಹಿಳೆ										1
2	ಕೆದಲಗುಡ್ಡೆ	1	ಸಾಮಾನ್ಯ									1	
3	ನೆವಟೂರು	2	ಹಿಂದುಳಿದ ವರ್ಗ 'ಅ'					1					
			ಸಾಮಾನ್ಯ ಮಹಿಳೆ										1
4	ಹಾಲುಗುಡ್ಡೆ	2	ಹಿಂದುಳಿದ ವರ್ಗ 'ಅ' ಮಹಿಳೆ						1				
			ಸಾಮಾನ್ಯ									1	
5	ಕುಕ್ಕಳಲೆ	1	ಅನುಸೂಚಿತ ಪಂಗಡ ಮಹಿಳೆ				1						
		9	ಒಟ್ಟು	0	1	0	1	1	1	0	0	3	2

ಜಿಲ್ಲಾಧಿಕಾರಿ
ಶಿವಮೊಗ್ಗ ಜಿಲ್ಲೆ

ತಾಲ್ಲೂಕಿನ ಹೆಸರು:	ಹೊಸನಗರ
ಗ್ರಾಮ ಪಂಚಾಯಿತಿ ಸಂಖ್ಯೆ ಮತ್ತು ಹೆಸರು:	10-ರಿಪ್ಪನ್ ಪೇಟೆ
ಒಟ್ಟು ಕ್ಷೇತ್ರಗಳ ಸಂಖ್ಯೆ:	07

ಕೋಷ್ಟಕ-1

ಕ್ಷೇತ್ರದ ಸಂಖ್ಯೆ	ಪ್ರಾದೇಶಿಕ ಚುನಾವಣಾ ಕ್ಷೇತ್ರದ ಹೆಸರು	ಪ್ರಾದೇಶಿಕ ಚುನಾವಣಾ ಕ್ಷೇತ್ರದ ವ್ಯಾಪ್ತಿ	ಹಂಚಿಕೆಯಾಗಿರುವ ಸ್ಥಾನಗಳ ಸಂಖ್ಯೆ
1	2	3	4
1	ಬರುವೆ-1	ಬರುವೆ ಗ್ರಾಮದ ಪೈಕಿ: ಚಕ್ಕುಬಂದಿ: ಪೂರ್ವ: ಬರುವೆ ಅಸಲಿ ಮಜರೆ ದೊಡ್ಡಿನಕೊಪ್ಪ ಪಶ್ಚಿಮ:ಗವಟೂರು ಗ್ರಾಮದ ಗಡಿ ಉತ್ತರ:ಗವಟೂರು ಗ್ರಾಮ ಮಜರೆ ರಿಪ್ಪನ್ ಪೇಟೆ ದಕ್ಷಿಣ: ಮಳವಳ್ಳಿ ಗ್ರಾಮದ ಗಡಿ	4
2	ಬರುವೆ-2	ಬರುವೆ ಗ್ರಾಮದ ಪೈಕಿ: ಚಕ್ಕುಬಂದಿ: ಪೂರ್ವ: ಬೆನವಳ್ಳಿ ಗ್ರಾಮದ ಗಡಿ ಪಶ್ಚಿಮ:ಬರುವೆ ಅಸಲಿ , ಮಜರೆ ರಿಪ್ಪನ್ ಪೇಟೆ ಉತ್ತರ:ಗವಟೂರು ಅಸಲಿ ಮಜರೆ ರಿಪ್ಪನ್ ಪೇಟೆ ದಕ್ಷಿಣ: ಬರುವೆ ಅಸಲಿ ಗ್ರಾಮ	2
3	ಬರುವೆ-3	ಬರುವೆ ಗ್ರಾಮದ ಪೈಕಿ: ಚಕ್ಕುಬಂದಿ: ಪೂರ್ವ: ಬೆನವಳ್ಳಿ ಗ್ರಾಮದ ಗಡಿ ಪಶ್ಚಿಮ:ಗವಟೂರು ಅಸಲಿ , ಮಜರೆ ರಿಪ್ಪನ್ ಪೇಟೆ ಉತ್ತರ:ಗವಟೂರು ಅಸಲಿ ಮಜರೆ ರಿಪ್ಪನ್ ಪೇಟೆ	3

ಕ್ಷೇತ್ರದ ಸಂಖ್ಯೆ	ಪ್ರಾದೇಶಿಕ ಚುನಾವಣಾ ಕ್ಷೇತ್ರದ ಹೆಸರು	ಒಟ್ಟು ಸ್ಥಾನಗಳು	ಮೀಸಲಿರಿಸಿದ ಸ್ಥಾನಗಳು	ಅನುಸೂಚಿತ ಜಾತಿ	ಅನುಸೂಚಿತ ಜಾತಿ ಮಹಿಳೆ	ಅನುಸೂಚಿತ ಪಂಗಡ	ಅನುಸೂಚಿತ ಪಂಗಡ ಮಹಿಳೆ	ಹಿಂದುಳಿದ ವರ್ಗ 'ಅ'	ಹಿಂದುಳಿದ ವರ್ಗ 'ಅ' ಮಹಿಳೆ	ಹಿಂದುಳಿದ ವರ್ಗ 'ಬ'	ಹಿಂದುಳಿದ ವರ್ಗ 'ಬ' ಮಹಿಳೆ	ಸಾಮಾನ್ಯ	ಸಾಮಾನ್ಯ ಮಹಿಳೆ
1	2	3	4	5	6	7	8	9	10	11	12	13	14
2	ಮಾದಾಪುರ	2	ಹಿಂದುಳಿದ ವರ್ಗ 'ಅ' ಮಹಿಳೆ ಸಾಮಾನ್ಯ						1				1
3	ಕೆಂಚನಾಲ	3	ಅನುಸೂಚಿತ ಜಾತಿ ಮಹಿಳೆ ಅನುಸೂಚಿತ ಪಂಗಡ ಮಹಿಳೆ ಸಾಮಾನ್ಯ		1		1						1
4	ಮಸರೂರು	2	ಹಿಂದುಳಿದ ವರ್ಗ 'ಅ' ಸಾಮಾನ್ಯ ಮಹಿಳೆ					1					1
		9	ಒಟ್ಟು	0	1	0	1	1	1	0	0	3	2

ಜಿಲ್ಲಾಧಿಕಾರಿ
ಶಿವಮೊಗ್ಗ ಜಿಲ್ಲೆ

ತಾಲ್ಲೂಕಿನ ಹೆಸರು:	ಹೊಸನಗರ
ಗ್ರಾಮ ಪಂಚಾಯಿತಿ ಸಂಖ್ಯೆ ಮತ್ತು ಹೆಸರು:	12-ಹೆದ್ದಾರಿಪುರ
ಒಟ್ಟು ಕ್ಷೇತ್ರಗಳ ಸಂಖ್ಯೆ:	10

ಕೋಷ್ಟಕ-1

ಕ್ಷೇತ್ರದ ಸಂಖ್ಯೆ	ಪ್ರಾದೇಶಿಕ ಚುನಾವಣಾ ಕ್ಷೇತ್ರದ ಹೆಸರು	ಪ್ರಾದೇಶಿಕ ಚುನಾವಣಾ ಕ್ಷೇತ್ರದ ವ್ಯಾಪ್ತಿ	ಹಂಚಿಕೆಯಾಗಿರುವ ಸ್ಥಾನಗಳ ಸಂಖ್ಯೆ
1	2	3	4
1	ಕಣಬಂದೂರು	1.ಕಣಬಂದೂರು	2
2	ಕಾರಗೋಡು	1.ಕಾರಗೋಡು	1
3	ತಳಲೆ	1.ತಳಲೆ	2
4	ಮಳವಳ್ಳಿ	1.ಮಳವಳ್ಳಿ 2.ಹಾರಂಬಳ್ಳಿ	2
5	ಕಗಚಿ	1.ಕಗಚಿ	1
6	ವಡಾಹೊಸಳ್ಳಿ	1.ವಡಾಹೊಸಳ್ಳಿ	1
7	ಹೆದ್ದಾರಿಪುರ	1.ಮೂಗುಡ್ಡಿ	2
8	ಕಲ್ಲೂರು	1.ಕಲ್ಲೂರು	1
9	ಜಂಬಳ್ಳಿ	1.ಜಂಬಳ್ಳಿ	1
10	ಕೊಳವಳ್ಳಿ	1.ಕೊಳವಳ್ಳಿ 2.ಕಲ್ಲುಕೊಪ್ಪ	2
		ಒಟ್ಟು	15

ಕೋಷ್ಟಕ-2
ಪ್ರಾದೇಶಿಕ ಚುನಾವಣಾ ಕ್ಷೇತ್ರಕ್ಕೆ ಮೀಸಲಿರಿಸಿದ ವರ್ಗವಾರು ಸ್ಥಾನಗಳ ವಿವರ

ಕ್ಷೇತ್ರದ ಸಂಖ್ಯೆ	ಪ್ರಾದೇಶಿಕ ಚುನಾವಣಾ ಕ್ಷೇತ್ರದ ಹೆಸರು	ಒಟ್ಟು ಸ್ಥಾನಗಳು	ಮೀಸಲಿರಿಸಿದ ಸ್ಥಾನಗಳು	ಅನುಸೂಚಿತ ಜಾತಿ	ಅನುಸೂಚಿತ ಜಾತಿ ಮಹಿಳೆ	ಅನುಸೂಚಿತ ಪಂಗಡ	ಅನುಸೂಚಿತ ಪಂಗಡ ಮಹಿಳೆ	ಹಿಂದುಳಿದ ವರ್ಗ 'ಅ'	ಹಿಂದುಳಿದ ವರ್ಗ 'ಅ' ಮಹಿಳೆ	ಹಿಂದುಳಿದ ವರ್ಗ 'ಬ'	ಹಿಂದುಳಿದ ವರ್ಗ 'ಬ' ಮಹಿಳೆ	ಸಾಮಾನ್ಯ	ಸಾಮಾನ್ಯ ಮಹಿಳೆ
1	2	3	4	5	6	7	8	9	10	11	12	13	14
1	ಕಣಬಂದೂರು	2	ಹಿಂದುಳಿದ ವರ್ಗ 'ಅ'					1					
			ಹಿಂದುಳಿದ ವರ್ಗ 'ಬ' ಮಹಿಳೆ								1		
2	ಕಾರಗೋಡು	1	ಹಿಂದುಳಿದ ವರ್ಗ 'ಅ' ಮಹಿಳೆ						1				
3	ತಳಲೆ	2	ಅನುಸೂಚಿತ ಜಾತಿ ಮಹಿಳೆ		1								
			ಹಿಂದುಳಿದ ವರ್ಗ 'ಅ'					1					
4	ಮಳವಳ್ಳಿ	2	ಸಾಮಾನ್ಯ									1	
			ಸಾಮಾನ್ಯ ಮಹಿಳೆ										1
5	ಕಗಚಿ	1	ಸಾಮಾನ್ಯ									1	
6	ವಡಾಹೊಸಳ್ಳಿ	1	ಸಾಮಾನ್ಯ									1	
7	ಹೆದ್ದಾರಿಪುರ	2	ಅನುಸೂಚಿತ ಪಂಗಡ ಮಹಿಳೆ				1						
			ಸಾಮಾನ್ಯ									1	
8	ಕಲ್ಲೂರು	1	ಸಾಮಾನ್ಯ ಮಹಿಳೆ										1
9	ಜಂಬಳ್ಳಿ	1	ಸಾಮಾನ್ಯ ಮಹಿಳೆ										1
10	ಕೊಳವಳ್ಳಿ	2	ಹಿಂದುಳಿದ ವರ್ಗ 'ಅ' ಮಹಿಳೆ						1				
			ಸಾಮಾನ್ಯ									1	
		15	ಒಟ್ಟು	0	1	0	1	2	2	0	1	5	3

ಜಿಲ್ಲಾಧಿಕಾರಿ
ಶಿವಮೊಗ್ಗ ಜಿಲ್ಲೆ

ತಾಲ್ಲೂಕಿನ ಹೆಸರು:	ಹೊಸನಗರ
ಗ್ರಾಮ ಪಂಚಾಯಿತಿ ಸಂಖ್ಯೆ ಮತ್ತು ಹೆಸರು:	13-ಅಮೃತ
ಒಟ್ಟು ಕ್ಷೇತ್ರಗಳ ಸಂಖ್ಯೆ:	06

ಕೋಷ್ಟಕ-1

ಕ್ಷೇತ್ರದ ಸಂಖ್ಯೆ	ಪ್ರಾದೇಶಿಕ ಚುನಾವಣಾ ಕ್ಷೇತ್ರದ ಹೆಸರು	ಪ್ರಾದೇಶಿಕ ಚುನಾವಣಾ ಕ್ಷೇತ್ರದ ವ್ಯಾಪ್ತಿ	ಹಂಚಿಕೆಯಾಗಿರುವ ಸ್ಥಾನಗಳ ಸಂಖ್ಯೆ
1	2	3	4
1	ಅಮೃತ	1.ಅಮೃತ	3
2	ಕಮ್ಮಚ್ಚಿ	1. ಕಮ್ಮಚ್ಚಿ	1
3	ಬಿದರಹಳ್ಳಿ	1.ಬಿದರಹಳ್ಳಿ	2
4	ಹುಳಿಗದ್ದೆ	1. ಹುಳಿಗದ್ದೆ	2
5	ಹಾಲಂದೂರು	1.ಹಾಲಂದೂರು	2
6	ಮಳಲಿಕೊಪ್ಪ	1.ಮಳಲಿಕೊಪ್ಪ	1
		ಒಟ್ಟು	11

ಕೋಷ್ಟಕ-೨
ಪ್ರಾದೇಶಿಕ ಚುನಾವಣಾ ಕ್ಷೇತ್ರಕ್ಕೆ ಮೀಸಲಿರಿಸಿದ ವರ್ಗವಾರು ಸ್ಥಾನಗಳ ವಿವರ

ಕ್ಷೇತ್ರದ ಸಂಖ್ಯೆ	ಪ್ರಾದೇಶಿಕ ಚುನಾವಣಾ ಕ್ಷೇತ್ರದ ಹೆಸರು	ಒಟ್ಟು ಸ್ಥಾನಗಳು	ಮೀಸಲಿರಿಸಿದ ಸ್ಥಾನಗಳು	ಅನುಸೂಚಿತ ಜಾತಿ	ಅನುಸೂಚಿತ ಜಾತಿ ಮಹಿಳೆ	ಅನುಸೂಚಿತ ಪಂಗಡ	ಅನುಸೂಚಿತ ಪಂಗಡ ಮಹಿಳೆ	ಹಿಂದುಳಿದ ವರ್ಗ 'ಅ'	ಹಿಂದುಳಿದ ವರ್ಗ 'ಅ' ಮಹಿಳೆ	ಹಿಂದುಳಿದ ವರ್ಗ 'ಬ'	ಹಿಂದುಳಿದ ವರ್ಗ 'ಬ' ಮಹಿಳೆ	ಸಾಮಾನ್ಯ	ಸಾಮಾನ್ಯ ಮಹಿಳೆ
1	2	3	4	5	6	7	8	9	10	11	12	13	14
1	ಅಮೃತ	3	ಅನುಸೂಚಿತ ಪಂಗಡ ಮಹಿಳೆ				1						
			ಸಾಮಾನ್ಯ									1	
			ಸಾಮಾನ್ಯ ಮಹಿಳೆ										1
2	ಕಮ್ಮಚ್ಚಿ	1	ಅನುಸೂಚಿತ ಜಾತಿ ಮಹಿಳೆ		1								
3	ಬಿದರಹಳ್ಳಿ	2	ಹಿಂದುಳಿದ ವರ್ಗ 'ಅ' ಮಹಿಳೆ						1				
			ಸಾಮಾನ್ಯ									1	
4	ಹುಳಿಗದ್ದೆ	2	ಹಿಂದುಳಿದ ವರ್ಗ 'ಅ' ಮಹಿಳೆ						1				
			ಸಾಮಾನ್ಯ									1	
5	ಹಾಲಂದೂರು	2	ಸಾಮಾನ್ಯ									1	
			ಸಾಮಾನ್ಯ ಮಹಿಳೆ										1
6	ಮಳಲಿಕೊಪ್ಪ	1	ಹಿಂದುಳಿದ ವರ್ಗ 'ಬ'							1			
		11	ಒಟ್ಟು	0	1	0	1	0	2	1	0	4	2

ಜಿಲ್ಲಾಧಿಕಾರಿ

ಶಿವಮೊಗ್ಗ ಜಿಲ್ಲೆ

ತಾಲ್ಲೂಕಿನ ಹೆಸರು:	ಹೊಸನಗರ
ಗ್ರಾಮ ಪಂಚಾಯಿತಿ ಸಂಖ್ಯೆ ಮತ್ತು ಹೆಸರು:	14-ಹುಂಚಾ
ಒಟ್ಟು ಕ್ಷೇತ್ರಗಳ ಸಂಖ್ಯೆ:	06

ಕೋಷ್ಟಕ-೧

ಕ್ಷೇತ್ರದ ಸಂಖ್ಯೆ	ಪ್ರಾದೇಶಿಕ ಚುನಾವಣಾ ಕ್ಷೇತ್ರದ ಹೆಸರು	ಪ್ರಾದೇಶಿಕ ಚುನಾವಣಾ ಕ್ಷೇತ್ರದ ವ್ಯಾಪ್ತಿ	ಹಂಚಿಕೆಯಾಗಿರುವ ಸ್ಥಾನಗಳ ಸಂಖ್ಯೆ
1	2	3	4
1	ಹುಂಚಾ-೧	ಹುಂಚಾ ಅಸಲಿ ಗ್ರಾಮದ ಪೈಕಿ:ಚಕ್ಕುಬಂದಿ: ಪೂರ್ವ:ತೀರ್ಥಹಳ್ಳಿ ಗಡಿ ಮಜರೆ ಮಾದಲಮನೆ ಸ.ನಂ.73,74,75 ಪಶ್ಚಿಮ:ಹೊನ್ನೆಬೈಲು ಗ್ರಾಮದ ಗಡಿ, ಕಡಸೂರು-ನಾಗರಹಳ್ಳಿ ಗಡಿ ಸ.ನಂ 48,49,68,69 ಉತ್ತರ: ಮಳಲಿಕೊಪ್ಪ ಗ್ರಾಮದ ಗಡಿ ದಕ್ಷಿಣ:ಸ.ನಂ.220 ಮಜರೆ ಬಿಲ್ಲೇಶ್ವರ	2
2	ಹುಂಚಾ-೨	ಹುಂಚಾ ಅಸಲಿ ಗ್ರಾಮದ ಪೈಕಿ:ಚಕ್ಕುಬಂದಿ: ಪೂರ್ವ:ತೀರ್ಥಹಳ್ಳಿ ಗಡಿ ಮಜರೆ ಮಾದಲಮನೆ ಸ.ನಂ.84,142,145,146,147 ಪಶ್ಚಿಮ:ಸ.ನಂ 236, 243 ಹೊನ್ನೆಬೈಲು ಗ್ರಾಮದ ಗಡಿ ಉತ್ತರ: ಹುಂಚ ಅಸಲಿ ಗ್ರಾಮ	3

ಕ್ಷೇತ್ರದ ಸಂಖ್ಯೆ	ಪ್ರಾದೇಶಿಕ ಚುನಾವಣಾ ಕ್ಷೇತ್ರದ ಹೆಸರು	ಪ್ರಾದೇಶಿಕ ಚುನಾವಣಾ ಕ್ಷೇತ್ರದ ವ್ಯಾಪ್ತಿ	ಹಂಚಿಕೆಯಾಗಿರುವ ಸ್ಥಾನಗಳ ಸಂಖ್ಯೆ
		ದಕ್ಷಿಣ:ತೀರ್ಥಹಳ್ಳಿ ಗಡಿ ಸ.ನಂ.229	
3	ಹಂಚಾ-3	1.ಹೊಂಡಲಗದ್ದೆ	1
4	ಹೊನ್ನೇಬೈಲು	1.ಹೊನ್ನೇಬೈಲು 2.ಆನೆಗದ್ದೆ	3
5	ನಾಗರಹಳ್ಳಿ	1.ನಾಗರಹಳ್ಳಿ 2.ಕಡಸೂರು	2
6	ಮಳೂರು	1.ಮಳೂರು	2
		ಒಟ್ಟು	13

ಕೋಷ್ಟಕ-2

ಪ್ರಾದೇಶಿಕ ಚುನಾವಣಾ ಕ್ಷೇತ್ರಕ್ಕೆ ಮೀಸಲಿರಿಸಿದ ವರ್ಗವಾರು ಸ್ಥಾನಗಳ ವಿವರ

ಕ್ಷೇತ್ರದ ಸಂಖ್ಯೆ	ಪ್ರಾದೇಶಿಕ ಚುನಾವಣಾ ಕ್ಷೇತ್ರದ ಹೆಸರು	ಒಟ್ಟು ಸ್ಥಾನಗಳು	ಮೀಸಲಿರಿಸಿದ ಸ್ಥಾನಗಳು	ಮೀಸಲಿರಿಸಿದ ವರ್ಗವಾರು ಸ್ಥಾನಗಳ ವಿವರ									
				ಅನುಸೂಚಿತ ಜಾತಿ	ಅನುಸೂಚಿತ ಜಾತಿ ಮಹಿಳೆ	ಅನುಸೂಚಿತ ಪಂಗಡ	ಅನುಸೂಚಿತ ಪಂಗಡ ಮಹಿಳೆ	ಹಿಂದುಳಿದ ವರ್ಗ 'ಅ'	ಹಿಂದುಳಿದ ವರ್ಗ 'ಅ' ಮಹಿಳೆ	ಹಿಂದುಳಿದ ವರ್ಗ 'ಬ'	ಹಿಂದುಳಿದ ವರ್ಗ 'ಬ' ಮಹಿಳೆ	ಸಾಮಾನ್ಯ	ಸಾಮಾನ್ಯ ಮಹಿಳೆ
1	2	3	4	5	6	7	8	9	10	11	12	13	14
1	ಹಂಚಾ-1	2	ಹಿಂದುಳಿದ ವರ್ಗ 'ಅ' ಮಹಿಳೆ						1				
			ಸಾಮಾನ್ಯ									1	
2	ಹಂಚಾ-2	3	ಅನುಸೂಚಿತ ಜಾತಿ ಮಹಿಳೆ	1									
			ಹಿಂದುಳಿದ ವರ್ಗ 'ಅ'					1					
			ಸಾಮಾನ್ಯ ಮಹಿಳೆ										1
3	ಹಂಚಾ-3	1	ಹಿಂದುಳಿದ ವರ್ಗ 'ಬ'							1			
4	ಹೊನ್ನೇಬೈಲು	3	ಹಿಂದುಳಿದ ವರ್ಗ 'ಅ' ಮಹಿಳೆ						1				
			ಸಾಮಾನ್ಯ									1	
			ಸಾಮಾನ್ಯ ಮಹಿಳೆ										1
5	ನಾಗರಹಳ್ಳಿ	2	ಅನುಸೂಚಿತ ಪಂಗಡ ಮಹಿಳೆ				1						
			ಸಾಮಾನ್ಯ									1	
6	ಮಳೂರು	2	ಸಾಮಾನ್ಯ									1	
			ಸಾಮಾನ್ಯ ಮಹಿಳೆ										1
		13	ಒಟ್ಟು	0	1	0	1	1	2	1	0	4	3

ಜಿಲ್ಲಾಧಿಕಾರಿ
ಶಿವಮೊಗ್ಗ ಜಿಲ್ಲೆ

ತಾಲ್ಲೂಕಿನ ಹೆಸರು:	ಹೊಸನಗರ
ಗ್ರಾಮ ಪಂಚಾಯಿತಿ ಸಂಖ್ಯೆ ಮತ್ತು ಹೆಸರು:	15-ಸೊನಲೆ
ಬಟ್ಟು ಕ್ಷೇತ್ರಗಳ ಸಂಖ್ಯೆ:	05

ಕೋಷ್ಟಕ-1

ಕ್ಷೇತ್ರದ ಸಂಖ್ಯೆ	ಪ್ರಾದೇಶಿಕ ಚುನಾವಣಾ ಕ್ಷೇತ್ರದ ಹೆಸರು	ಪ್ರಾದೇಶಿಕ ಚುನಾವಣಾ ಕ್ಷೇತ್ರದ ವ್ಯಾಪ್ತಿ	ಹಂಚಿಕೆಯಾಗಿರುವ ಸ್ಥಾನಗಳ ಸಂಖ್ಯೆ
1	2	3	4
1	ಸೊನಲೆ	1.ಸೊನಲೆ	3
2	ನಿವಣೆ	1.ನಿವಣೆ, 2.ಆದುವಳ್ಳಿ	1
3	ಬಿಳ್ಳೋಡಿ	1.ಬಿಳ್ಳೋಡಿ, 2.ಬೋರಿಕೊಪ್ಪ	1
4	ವಾರಂಬಳ್ಳಿ	1. ವಾರಂಬಳ್ಳಿ	2
5	ಕೊಳಗಿ	1.ಕೊಳಗಿ, 2.ಈರಾಗೋಡು	1
		ಒಟ್ಟು	8

ಕೋಷ್ಟಕ-2

ಪ್ರಾದೇಶಿಕ ಚುನಾವಣಾ ಕ್ಷೇತ್ರಕ್ಕೆ ಮೀಸಲಿರಿಸಿದ ವರ್ಗವಾರು ಸ್ಥಾನಗಳ ವಿವರ

ಕ್ಷೇತ್ರದ ಸಂಖ್ಯೆ	ಪ್ರಾದೇಶಿಕ ಚುನಾವಣಾ ಕ್ಷೇತ್ರದ ಹೆಸರು	ಒಟ್ಟು ಸ್ಥಾನಗಳು	ಮೀಸಲಿರಿಸಿದ ಸ್ಥಾನಗಳು	ಮೀಸಲಿರಿಸಿದ ಸ್ಥಾನಗಳ ವಿವರ										
				ಅನುಸೂಚಿತ ಜಾತಿ	ಅನುಸೂಚಿತ ಜಾತಿ ಮಹಿಳೆ	ಅನುಸೂಚಿತ ಪಂಗಡ	ಅನುಸೂಚಿತ ಪಂಗಡ ಮಹಿಳೆ	ಹಿಂದುಳಿದ ವರ್ಗ 'ಅ'	ಹಿಂದುಳಿದ ವರ್ಗ 'ಅ' ಮಹಿಳೆ	ಹಿಂದುಳಿದ ವರ್ಗ 'ಬ'	ಹಿಂದುಳಿದ ವರ್ಗ 'ಬ' ಮಹಿಳೆ	ಸಾಮಾನ್ಯ	ಸಾಮಾನ್ಯ ಮಹಿಳೆ	
1	2	3	4	5	6	7	8	9	10	11	12	13	14	
1	ಸೊನಲೆ	3	ಅನುಸೂಚಿತ ಜಾತಿ ಮಹಿಳೆ		1									
			ಸಾಮಾನ್ಯ									1		
			ಸಾಮಾನ್ಯ ಮಹಿಳೆ										1	
2	ನಿವಣೆ	1	ಹಿಂದುಳಿದ ವರ್ಗ 'ಅ'					1						
3	ಬಿಳ್ಳೋಡಿ	1	ಅನುಸೂಚಿತ ಪಂಗಡ ಮಹಿಳೆ				1							
4	ವಾರಂಬಳ್ಳಿ	2	ಹಿಂದುಳಿದ ವರ್ಗ 'ಅ' ಮಹಿಳೆ						1					
			ಸಾಮಾನ್ಯ										1	
5	ಕೊಳಗಿ	1	ಸಾಮಾನ್ಯ										1	
		8	ಒಟ್ಟು	0	1	0	1	1	1	0	0	3	1	

ಜಿಲ್ಲಾಧಿಕಾರಿ
ಶಿವಮೊಗ್ಗ ಜಿಲ್ಲೆ

ತಾಲ್ಲೂಕಿನ ಹೆಸರು:	ಹೊಸನಗರ
ಗ್ರಾಮ ಪಂಚಾಯತಿ ಸಂಖ್ಯೆ ಮತ್ತು ಹೆಸರು:	16-ಮೇಲಿನಬೆಸಿಗೆ
ಒಟ್ಟು ಕ್ಷೇತ್ರಗಳ ಸಂಖ್ಯೆ:	07

ಕೋಷ್ಟಕ-1

ಕ್ಷೇತ್ರದ ಸಂಖ್ಯೆ	ಪ್ರಾದೇಶಿಕ ಚುನಾವಣಾ ಕ್ಷೇತ್ರದ ಹೆಸರು	ಪ್ರಾದೇಶಿಕ ಚುನಾವಣಾ ಕ್ಷೇತ್ರದ ವ್ಯಾಪ್ತಿ	ಹಂಚಿಕೆಯಾಗಿರುವ ಸ್ಥಾನಗಳ ಸಂಖ್ಯೆ
1	2	3	4
1	ಮೇಲಿನಬೆಸಿಗೆ	1. ಮೇಲಿನಬೆಸಿಗೆ	1
2	ಸಾಲಗೇರಿ	1.ಸಾಲಗೇರಿ	2
3	ಎಲ್ ಗುಡ್ಡಕೊಪ್ಪ	1.ಎಲ್ ಗುಡ್ಡಕೊಪ್ಪ 2.ಮಣಸಟ್ಟೆ	1
4	ಮಳಲಿ	1.ಮಳಲಿ (ಅಸಲಿ) 2.ಟೆಂಕಬೈಲು (ಅಸಲಿ)	1
5	ಗೊರಗೋಡು	1.ಗೊರಗೋಡು	2
6	ಸುತ್ತಾ	1.ಸುತ್ತಾ 2.ಹೆಚ್ ಹೊನ್ನೆಕೊಪ್ಪ	2
7	ವಸವೆ	1.ವಸವೆ	1
		ಒಟ್ಟು	10

ಕೋಷ್ಟಕ-2

ಪ್ರಾದೇಶಿಕ ಚುನಾವಣಾ ಕ್ಷೇತ್ರಕ್ಕೆ ಮೀಸಲಿರಿಸಿದ ವರ್ಗವಾರು ಸ್ಥಾನಗಳ ವಿವರ

ಕ್ಷೇತ್ರದ ಸಂಖ್ಯೆ	ಪ್ರಾದೇಶಿಕ ಚುನಾವಣಾ ಕ್ಷೇತ್ರದ ಹೆಸರು	ಒಟ್ಟು ಸ್ಥಾನಗಳು	ಮೀಸಲಿರಿಸಿದ ಸ್ಥಾನಗಳು	ಮೀಸಲಿರಿಸಿದ ಸ್ಥಾನಗಳ ವಿವರ										
				ಅನುಸೂಚಿತ ಜಾತಿ	ಅನುಸೂಚಿತ ಜಾತಿ ಮಹಿಳೆ	ಅನುಸೂಚಿತ ಪಂಗಡ	ಅನುಸೂಚಿತ ಪಂಗಡ ಮಹಿಳೆ	ಹಿಂದುಳಿದ ವರ್ಗ 'ಅ'	ಹಿಂದುಳಿದ ವರ್ಗ 'ಅ' ಮಹಿಳೆ	ಹಿಂದುಳಿದ ವರ್ಗ 'ಬ'	ಹಿಂದುಳಿದ ವರ್ಗ 'ಬ' ಮಹಿಳೆ	ಸಾಮಾನ್ಯ	ಸಾಮಾನ್ಯ ಮಹಿಳೆ	
1	2	3	4	5	6	7	8	9	10	11	12	13	14	
1	ಮೇಲಿನಬೆಸಿಗೆ	1	ಸಾಮಾನ್ಯ ಮಹಿಳೆ											1
2	ಸಾಲಗೇರಿ	2	ಅನುಸೂಚಿತ ಜಾತಿ ಮಹಿಳೆ	1										
			ಸಾಮಾನ್ಯ										1	
3	ಎಲ್ ಗುಡ್ಡಕೊಪ್ಪ	1	ಸಾಮಾನ್ಯ										1	
4	ಮಳಲಿ	1	ಸಾಮಾನ್ಯ ಮಹಿಳೆ											1
5	ಗೊರಗೋಡು	2	ಅನುಸೂಚಿತ ಜಾತಿ	1										
			ಹಿಂದುಳಿದ ವರ್ಗ 'ಅ' ಮಹಿಳೆ						1					
6	ಸುತ್ತಾ	2	ಅನುಸೂಚಿತ ಪಂಗಡ ಮಹಿಳೆ				1							
			ಸಾಮಾನ್ಯ										1	
7	ವಸವೆ	1	ಹಿಂದುಳಿದ ವರ್ಗ 'ಅ'					1						
		10	ಒಟ್ಟು	1	1	0	1	1	1	0	0	3	2	

ಜಿಲ್ಲಾಧಿಕಾರಿ
ಶಿವಮೊಗ್ಗ ಜಿಲ್ಲೆ

ತಾಲ್ಲೂಕಿನ ಹೆಸರು:	ಹೊಸನಗರ
ಗ್ರಾಮ ಪಂಚಾಯಿತಿ ಸಂಖ್ಯೆ ಮತ್ತು ಹೆಸರು:	17-ರಾಮಚಂದ್ರಾಪುರ
ಬಟ್ಟು ಕ್ಷೇತ್ರಗಳ ಸಂಖ್ಯೆ:	04

ಕೋಷ್ಟಕ-1

ಕ್ಷೇತ್ರದ ಸಂಖ್ಯೆ	ಪ್ರಾದೇಶಿಕ ಚುನಾವಣಾ ಕ್ಷೇತ್ರದ ಹೆಸರು	ಪ್ರಾದೇಶಿಕ ಚುನಾವಣಾ ಕ್ಷೇತ್ರದ ವ್ಯಾಪ್ತಿ	ಹಂಚಿಕೆಯಾಗಿರುವ ಸ್ಥಾನಗಳ ಸಂಖ್ಯೆ
1	2	3	4
1	ರಾಮಚಂದ್ರಾಪುರ	1. ರಾಮಚಂದ್ರಾಪುರ	2
2	ಕುಕ್ಕೋಡು ಅಗಸರಮನೆ	1.ಕುಕ್ಕೋಡು ಅಗಸರಮನೆ	1
3	ಹನಿಯ	1.ಹನಿಯ, 2.ಬಾಳೆಕೊಪ್ಪ, 3.ಕಾರಗಡಿ	2
4	ಕುಂಬತ್ತಿ	1.ಕುಂಬತ್ತಿ	1
		ಒಟ್ಟು	6

ಕೋಷ್ಟಕ-2

ಪ್ರಾದೇಶಿಕ ಚುನಾವಣಾ ಕ್ಷೇತ್ರಕ್ಕೆ ಮೀಸಲಿರಿಸಿದ ವರ್ಗವಾರು ಸ್ಥಾನಗಳ ವಿವರ

ಕ್ಷೇತ್ರದ ಸಂಖ್ಯೆ	ಪ್ರಾದೇಶಿಕ ಚುನಾವಣಾ ಕ್ಷೇತ್ರದ ಹೆಸರು	ಒಟ್ಟು ಸ್ಥಾನಗಳು	ಮೀಸಲಿರಿಸಿದ ಸ್ಥಾನಗಳು	ಮೀಸಲಿರಿಸಿದ ಸ್ಥಾನಗಳ ವಿವರ										
				ಅನುಸೂಚಿತ ಜಾತಿ	ಅನುಸೂಚಿತ ಜಾತಿ ಮಹಿಳೆ	ಅನುಸೂಚಿತ ಪಂಗಡ	ಅನುಸೂಚಿತ ಪಂಗಡ ಮಹಿಳೆ	ಹಿಂದುಳಿದ ವರ್ಗ 'ಅ'	ಹಿಂದುಳಿದ ವರ್ಗ 'ಅ' ಮಹಿಳೆ	ಹಿಂದುಳಿದ ವರ್ಗ 'ಬ'	ಹಿಂದುಳಿದ ವರ್ಗ 'ಬ' ಮಹಿಳೆ	ಸಾಮಾನ್ಯ	ಸಾಮಾನ್ಯ ಮಹಿಳೆ	
1	2	3	4	5	6	7	8	9	10	11	12	13	14	
1	ರಾಮಚಂದ್ರಾಪುರ	2	ಅನುಸೂಚಿತ ಜಾತಿ ಮಹಿಳೆ		1									
			ಸಾಮಾನ್ಯ									1		
2	ಕುಕ್ಕೋಡು ಅಗಸರಮನೆ	1	ಸಾಮಾನ್ಯ									1		
3	ಹನಿಯ	2	ಅನುಸೂಚಿತ ಪಂಗಡ ಮಹಿಳೆ				1							
			ಸಾಮಾನ್ಯ									1		
4	ಕುಂಬತ್ತಿ	1	ಹಿಂದುಳಿದ ವರ್ಗ 'ಅ' ಮಹಿಳೆ						1					
		06	ಒಟ್ಟು	0	1	0	1	0	1	0	0	3	0	

ಜಿಲ್ಲಾಧಿಕಾರಿ
ಶಿವಮೊಗ್ಗ ಜಿಲ್ಲೆ

ಕ್ಷೇತ್ರದ ಸಂಖ್ಯೆ	ಪ್ರಾದೇಶಿಕ ಚುನಾವಣಾ ಕ್ಷೇತ್ರದ ಹೆಸರು	ಒಟ್ಟು ಸ್ಥಾನಗಳು	ಮೀಸಲಿರಿಸಿದ ಸ್ಥಾನಗಳು	ಅನುಸೂಚಿತ ಜಾತಿ	ಅನುಸೂಚಿತ ಜಾತಿ ಮಹಿಳೆ	ಅನುಸೂಚಿತ ಪಂಗಡ	ಅನುಸೂಚಿತ ಪಂಗಡ ಮಹಿಳೆ	ಹಿಂದುಳಿದ ವರ್ಗ 'ಅ'	ಹಿಂದುಳಿದ ವರ್ಗ 'ಅ' ಮಹಿಳೆ	ಹಿಂದುಳಿದ ವರ್ಗ 'ಬ'	ಹಿಂದುಳಿದ ವರ್ಗ 'ಬ' ಮಹಿಳೆ	ಸಾಮಾನ್ಯ	ಸಾಮಾನ್ಯ ಮಹಿಳೆ
1	2	3	4	5	6	7	8	9	10	11	12	13	14
3	ಕೋಟೇಶಿರೂರು	1	ಸಾಮಾನ್ಯ ಮಹಿಳೆ										1
4	ಹೆಬ್ಬಗೆ	1	ಸಾಮಾನ್ಯ									1	
5	ಹೊಸನಾಡು	3	ಹಿಂದುಳಿದ ವರ್ಗ 'ಅ'					1					
			ಸಾಮಾನ್ಯ									1	
			ಸಾಮಾನ್ಯ ಮಹಿಳೆ										1
6	ಮಂಜಗಳಲೆ	3	ಹಿಂದುಳಿದ ವರ್ಗ 'ಅ' ಮಹಿಳೆ						1				
			ಸಾಮಾನ್ಯ									1	
			ಸಾಮಾನ್ಯ ಮಹಿಳೆ										1
		13	ಒಟ್ಟು	0	1	0	1	1	2	1	0	4	3

ಜಿಲ್ಲಾಧಿಕಾರಿ
ಶಿವಮೊಗ್ಗ ಜಿಲ್ಲೆ

ತಾಲ್ಲೂಕಿನ ಹೆಸರು:	ಹೊಸನಗರ
ಗ್ರಾಮ ಪಂಚಾಯಿತಿ ಸಂಖ್ಯೆ ಮತ್ತು ಹೆಸರು:	19-ಹೊಸೂರು (ಸಂಪೇಕಟ್ಟೆ)
ಒಟ್ಟು ಕ್ಷೇತ್ರಗಳ ಸಂಖ್ಯೆ:	05

ಕೋಷ್ಟಕ-1

ಕ್ಷೇತ್ರದ ಸಂಖ್ಯೆ	ಪ್ರಾದೇಶಿಕ ಚುನಾವಣಾ ಕ್ಷೇತ್ರದ ಹೆಸರು	ಪ್ರಾದೇಶಿಕ ಚುನಾವಣಾ ಕ್ಷೇತ್ರದ ವ್ಯಾಪ್ತಿ	ಹಂಚಿಕೆಯಾಗಿರುವ ಸ್ಥಾನಗಳ ಸಂಖ್ಯೆ
1	2	3	4
1	ಅಡಗೋಡಿ	ಅಡಗೋಡಿ	2
2	ಮಾಗೋಡಿ	ಮಾಗೋಡಿ	1
3	ಹೊಸೂರು	ಹೊಸೂರು	3
4	ಮತ್ತಿಕೆ	ಮತ್ತಿಕೆ	2
5	ಕಟ್ಟಿನಹೊಳೆ	ಕಟ್ಟಿನಹೊಳೆ	1
		ಒಟ್ಟು	9

ಕೋಷ್ಟಕ-2
ಪ್ರಾದೇಶಿಕ ಚುನಾವಣಾ ಕ್ಷೇತ್ರಕ್ಕೆ ಮೀಸಲಿರಿಸಿದ ವರ್ಗವಾರು ಸ್ಥಾನಗಳ ವಿವರ

ಕ್ಷೇತ್ರದ ಸಂಖ್ಯೆ	ಪ್ರಾದೇಶಿಕ ಚುನಾವಣಾ ಕ್ಷೇತ್ರದ ಹೆಸರು	ಒಟ್ಟು ಸ್ಥಾನಗಳು	ಮೀಸಲಿರಿಸಿದ ಸ್ಥಾನಗಳು	ಅನುಸೂಚಿತ ಜಾತಿ	ಅನುಸೂಚಿತ ಜಾತಿ ಮಹಿಳೆ	ಅನುಸೂಚಿತ ಪಂಗಡ	ಅನುಸೂಚಿತ ಪಂಗಡ ಮಹಿಳೆ	ಹಿಂದುಳಿದ ವರ್ಗ 'ಅ'	ಹಿಂದುಳಿದ ವರ್ಗ 'ಅ' ಮಹಿಳೆ	ಹಿಂದುಳಿದ ವರ್ಗ 'ಬ'	ಹಿಂದುಳಿದ ವರ್ಗ 'ಬ' ಮಹಿಳೆ	ಸಾಮಾನ್ಯ	ಸಾಮಾನ್ಯ ಮಹಿಳೆ
1	2	3	4	5	6	7	8	9	10	11	12	13	14
1	ಅಡಗೋಡಿ	2	ಅನುಸೂಚಿತ ಜಾತಿ ಮಹಿಳೆ		1								
			ಸಾಮಾನ್ಯ									1	
2	ಮಾಗೋಡು	1	ಹಿಂದುಳಿದ ವರ್ಗ 'ಅ' ಮಹಿಳೆ						1				
3	ಹೊಸೂರು	3	ಹಿಂದುಳಿದ ವರ್ಗ 'ಅ'					1					
			ಸಾಮಾನ್ಯ									1	
			ಸಾಮಾನ್ಯ ಮಹಿಳೆ										1
4	ಮತ್ತಿಕೈ	2	ಅನುಸೂಚಿತ ಪಂಗಡ ಮಹಿಳೆ				1						
			ಸಾಮಾನ್ಯ ಮಹಿಳೆ										1
5	ಕಟ್ಟಿನಹೊಳೆ	1	ಸಾಮಾನ್ಯ									1	
		09	ಒಟ್ಟು	0	1	0	1	1	1	0	0	3	2

ಜಿಲ್ಲಾಧಿಕಾರಿ
ಶಿವಮೊಗ್ಗ ಜಿಲ್ಲೆ

ತಾಲ್ಲೂಕಿನ ಹೆಸರು:	ಹೊಸನಗರ
ಗ್ರಾಮ ಪಂಚಾಯಿತಿ ಸಂಖ್ಯೆ ಮತ್ತು ಹೆಸರು:	20-ಅರಮನೆಕೊಪ್ಪ
ಒಟ್ಟು ಕ್ಷೇತ್ರಗಳ ಸಂಖ್ಯೆ:	04

ಕೋಷ್ಟಕ-1

ಕ್ಷೇತ್ರದ ಸಂಖ್ಯೆ	ಪ್ರಾದೇಶಿಕ ಚುನಾವಣಾ ಕ್ಷೇತ್ರದ ಹೆಸರು	ಪ್ರಾದೇಶಿಕ ಚುನಾವಣಾ ಕ್ಷೇತ್ರದ ವ್ಯಾಪ್ತಿ	ಹಂಚಿಕೆಯಾಗಿರುವ ಸ್ಥಾನಗಳ ಸಂಖ್ಯೆ
1	2	3	4
1	ಬ್ರಾಹ್ಮಣವಾಡ	ಬ್ರಾಹ್ಮಣವಾಡ	1
2	ಬ್ರಾಹ್ಮಣತರ್ದೆ	ಬ್ರಾಹ್ಮಣತರ್ದೆ	1
3	ಅರಮನೆಕೊಪ್ಪ	ಅರಮನೆಕೊಪ್ಪ	3
4	ಹೆಬ್ಬುರುಳಿ	ಹೆಬ್ಬುರುಳಿ	2
		ಒಟ್ಟು	7

ಕೋಷ್ಟಕ-2
ಪ್ರಾದೇಶಿಕ ಚುನಾವಣಾ ಕ್ಷೇತ್ರಕ್ಕೆ ಮೀಸಲಿರಿಸಿದ ವರ್ಗವಾರು ಸ್ಥಾನಗಳ ವಿವರ

ಕ್ಷೇತ್ರದ ಸಂಖ್ಯೆ	ಪ್ರಾದೇಶಿಕ ಚುನಾವಣಾ ಕ್ಷೇತ್ರದ ಹೆಸರು	ಒಟ್ಟು ಸ್ಥಾನಗಳು	ಮೀಸಲಿರಿಸಿದ ಸ್ಥಾನಗಳು	ಜಾತಿ ಅನುಸೂಚಿತ	ಜಾತಿ ಮಹಿಳೆ ಅನುಸೂಚಿತ	ಪಂಗಡ ಅನುಸೂಚಿತ	ಪಂಗಡ ಮಹಿಳೆ ಅನುಸೂಚಿತ	ಅ. ಅ.	ಅ. ಮಹಿಳೆ	ಬ. ಅ.	ಬ. ಮಹಿಳೆ	ಸಾಮಾನ್ಯ	ಸಾಮಾನ್ಯ ಮಹಿಳೆ
1	2	3	4	5	6	7	8	9	10	11	12	13	14
1	ಬ್ರಾಹ್ಮಣವಾಡ	1	ಸಾಮಾನ್ಯ									1	
2	ಬ್ರಾಹ್ಮಣತರ್ದೆ	1	ಹಿಂದುಳಿದ ವರ್ಗ 'ಅ' ಮಹಿಳೆ					1					
3	ಅರಮನೆಕೊಪ್ಪ	3	ಅನುಸೂಚಿತ ಪಂಗಡ ಮಹಿಳೆ				1						
			ಸಾಮಾನ್ಯ									1	
			ಸಾಮಾನ್ಯ ಮಹಿಳೆ										1
4	ಹೆಬ್ಬುರುಳಿ	2	ಅನುಸೂಚಿತ ಜಾತಿ ಮಹಿಳೆ		1								
			ಸಾಮಾನ್ಯ									1	
		07	ಒಟ್ಟು	0	1	0	1	0	1	0	0	3	1

ಜಿಲ್ಲಾಧಿಕಾರಿ
ಶಿವಮೊಗ್ಗ ಜಿಲ್ಲೆ

ತಾಲ್ಲೂಕಿನ ಹೆಸರು:	ಹೊಸನಗರ
ಗ್ರಾಮ ಪಂಚಾಯಿತಿ ಸಂಖ್ಯೆ ಮತ್ತು ಹೆಸರು:	21-ಮೂಡುಗೊಪ್ಪ (ನಗರ)
ಒಟ್ಟು ಕ್ಷೇತ್ರಗಳ ಸಂಖ್ಯೆ:	06

ಕೋಷ್ಟಕ-1

ಕ್ಷೇತ್ರದ ಸಂಖ್ಯೆ	ಪ್ರಾದೇಶಿಕ ಚುನಾವಣಾ ಕ್ಷೇತ್ರದ ಹೆಸರು	ಪ್ರಾದೇಶಿಕ ಚುನಾವಣಾ ಕ್ಷೇತ್ರದ ವ್ಯಾಪ್ತಿ	ಹಂಚಿಕೆಯಾಗಿರುವ ಸ್ಥಾನಗಳ ಸಂಖ್ಯೆ
1	2	3	4
1	ಮೂಡುಗೊಪ್ಪ-1	(ನೂಲಿಗ್ಗೆರಿ)ಮೂಡುಗೊಪ್ಪ (ನೂಲಿಗ್ಗೆರಿ) ಗ್ರಾಮದ ಪೈಕಿ: ಚಕ್ಕುಬಂದಿ:ಪೂರ್ವ:ಅಂಡಗದೊದೂರು ಗ್ರಾಮದ ಗಡಿ ಪಶ್ಚಿಮ:ಕೀಳಂದೂರು ಗ್ರಾಮದ ಗಡಿ ಉತ್ತರ: ಚಿಕ್ಕಪೇಟೆ (ಮೂಡುಗೊಪ್ಪ ಗ್ರಾಮದ ಮಜರೆ ಹಳ್ಳಿ) ದಕ್ಷಿಣ: ಕಾಡಿಗ್ಗೆರಿ ಗ್ರಾಮದ ಗಡಿ	3
2	ಮೂಡುಗೊಪ್ಪ-2	ಮೂಡುಗೊಪ್ಪ ಗ್ರಾಮದ ಪೈಕಿ: ಚಕ್ಕುಬಂದಿ:ಪೂರ್ವ:ಹಿಲ್ಕುಂಜಿ ಗ್ರಾಮದ ಗಡಿ, ಪಶ್ಚಿಮ:ಬೈಸೆ ಗ್ರಾಮದ ಗಡಿ ಉತ್ತರ: ಬೈಸೆ ಗ್ರಾಮದ ಗಡಿ, ದಕ್ಷಿಣ: ನೂಲಿಗ್ಗೆರಿ (ಮೂಡುಗೊಪ್ಪ ಗ್ರಾಮದ ಮಜರೆ ಹಳ್ಳಿ),ಬಸವನಬ್ಯಾಣ	1
3	ಮೂಡುಗೊಪ್ಪ-3	ಮೂಡುಗೊಪ್ಪ ಗ್ರಾಮದ ಪೈಕಿ: ಚಕ್ಕುಬಂದಿ:ಪೂರ್ವ:ಕೊಡಸೆ ಗ್ರಾಮದ ಗಡಿ, ಪಶ್ಚಿಮ:ಚಿಕ್ಕಪೇಟೆ (ಮೂಡುಗೊಪ್ಪ ಗ್ರಾಮದ ಮಜರೆ ಹಳ್ಳಿ),ಉತ್ತರ: ಬಸವನಬ್ಯಾಣ ಗ್ರಾಮದ ಗಡಿ ದಕ್ಷಿಣ: ಹಿಲ್ಕುಂಜಿ ಗ್ರಾಮದ ಗಡಿ	3

ಕ್ಷೇತ್ರದ ಸಂಖ್ಯೆ	ಪ್ರಾದೇಶಿಕ ಚುನಾವಣಾ ಕ್ಷೇತ್ರದ ಹೆಸರು	ಪ್ರಾದೇಶಿಕ ಚುನಾವಣಾ ಕ್ಷೇತ್ರದ ವ್ಯಾಪ್ತಿ	ಹಂಚಿಕೆಯಾಗಿರುವ ಸ್ಥಾನಗಳ ಸಂಖ್ಯೆ
4	ಬೈಸೆ	1.ಬೈಸೆ	3
5	ಕೊಡಸೆ	1.ಕೊಡಸೆ	1
6	ಹಿಲ್ಕುಂಜೆ	1.ಹಿಲ್ಕುಂಜೆ	1
		ಒಟ್ಟು	12

ಕೋಷ್ಟಕ-2

ಪ್ರಾದೇಶಿಕ ಚುನಾವಣಾ ಕ್ಷೇತ್ರಕ್ಕೆ ಮೀಸಲಿರಿಸಿದ ವರ್ಗವಾರು ಸ್ಥಾನಗಳ ವಿವರ

ಕ್ಷೇತ್ರದ ಸಂಖ್ಯೆ	ಪ್ರಾದೇಶಿಕ ಚುನಾವಣಾ ಕ್ಷೇತ್ರದ ಹೆಸರು	ಒಟ್ಟು ಸ್ಥಾನಗಳು	ಮೀಸಲಿರಿಸಿದ ಸ್ಥಾನಗಳು	ಮೀಸಲಿರಿಸಿದ ಸ್ಥಾನಗಳ ವಿವರ										
				ಜಾತಿ ಅನುಸೂಚಿತ	ಜಾತಿ ಮಹಿಳೆ ಅನುಸೂಚಿತ	ಪಂಗಡ ಅನುಸೂಚಿತ	ಪಂಗಡ ಮಹಿಳೆ	ಹಿಂದುಳಿದ ವರ್ಗ 'ಅ'	ಹಿಂದುಳಿದ ವರ್ಗ 'ಅ' ಮಹಿಳೆ	ಹಿಂದುಳಿದ ವರ್ಗ 'ಬ'	ಹಿಂದುಳಿದ ವರ್ಗ 'ಬ' ಮಹಿಳೆ	ಸಾಮಾನ್ಯ	ಸಾಮಾನ್ಯ ಮಹಿಳೆ	
1	2	3	4	5	6	7	8	9	10	11	12	13	14	
1	ಮೂಡುಗೊಪ್ಪ-1	3	ಅನುಸೂಚಿತ ಪಂಗಡ ಮಹಿಳೆ ಹಿಂದುಳಿದ ವರ್ಗ 'ಅ' ಮಹಿಳೆ ಸಾಮಾನ್ಯ				1			1			1	
2	ಮೂಡುಗೊಪ್ಪ-2	1	ಅನುಸೂಚಿತ ಜಾತಿ ಮಹಿಳೆ		1									
3	ಮೂಡುಗೊಪ್ಪ-3	3	ಹಿಂದುಳಿದ ವರ್ಗ 'ಅ' ಮಹಿಳೆ ಸಾಮಾನ್ಯ						1				2	
4	ಬೈಸೆ	3	ಹಿಂದುಳಿದ ವರ್ಗ 'ಅ' ಸಾಮಾನ್ಯ ಸಾಮಾನ್ಯ ಮಹಿಳೆ					1				1		1
5	ಕೊಡಸೆ	1	ಹಿಂದುಳಿದ ವರ್ಗ 'ಬ'							1				
6	ಹಿಲ್ಕುಂಜೆ	1	ಸಾಮಾನ್ಯ ಮಹಿಳೆ											1
		12	ಒಟ್ಟು	0	1	0	1	1	2	1	0	4	2	

ಜಿಲ್ಲಾಧಿಕಾರಿ
ಶಿವಮೊಗ್ಗ ಜಿಲ್ಲೆ

ತಾಲ್ಲೂಕಿನ ಹೆಸರು:	ಹೊಸನಗರ
ಗ್ರಾಮ ಪಂಚಾಯತಿ ಸಂಖ್ಯೆ ಮತ್ತು ಹೆಸರು:	22-ಕರಿಮನೆ (ನಿಲ್ ಕಲ್)
ಒಟ್ಟು ಕ್ಷೇತ್ರಗಳ ಸಂಖ್ಯೆ:	03

ಕೋಷ್ಟಕ-1

ಕ್ಷೇತ್ರದ ಸಂಖ್ಯೆ	ಪ್ರಾದೇಶಿಕ ಚುನಾವಣಾ ಕ್ಷೇತ್ರದ ಹೆಸರು	ಪ್ರಾದೇಶಿಕ ಚುನಾವಣಾ ಕ್ಷೇತ್ರದ ವ್ಯಾಪ್ತಿ	ಹಂಚಿಕೆಯಾಗಿರುವ ಸ್ಥಾನಗಳ ಸಂಖ್ಯೆ
1	2	3	4
1	ಕರಿಮನೆ	ಕರಿಮನೆ	3
2	ಮಳಲಿ	1.ಮಳಲಿ, 2.ಕೀಳಂದೂರು ಜಂಗಲ್	2
3	ಕೀಳಂದೂರು	1.ಕೀಳಂದೂರು, 2.ಕಾಡ್ಡಿಗೇರಿ	1
		ಒಟ್ಟು	6

ಕೋಷ್ಟಕ-೨
ಪ್ರಾದೇಶಿಕ ಚುನಾವಣಾ ಕ್ಷೇತ್ರಕ್ಕೆ ಮೀಸಲಿರಿಸಿದ ವರ್ಗವಾರು ಸ್ಥಾನಗಳ ವಿವರ

ಕ್ಷೇತ್ರದ ಸಂಖ್ಯೆ	ಪ್ರಾದೇಶಿಕ ಚುನಾವಣಾ ಕ್ಷೇತ್ರದ ಹೆಸರು	ಒಟ್ಟು ಸ್ಥಾನಗಳು	ಮೀಸಲಿರಿಸಿದ ಸ್ಥಾನಗಳು	ಅನುಸೂಚಿತ ಜಾತಿ	ಅನುಸೂಚಿತ ಜಾತಿ ಮಹಿಳೆ	ಅನುಸೂಚಿತ ಪಂಗಡ	ಅನುಸೂಚಿತ ಪಂಗಡ ಮಹಿಳೆ	ಹಿಂದುಳಿದ ವರ್ಗ 'ಅ'	ಹಿಂದುಳಿದ ವರ್ಗ 'ಅ' ಮಹಿಳೆ	ಹಿಂದುಳಿದ ವರ್ಗ 'ಬ'	ಹಿಂದುಳಿದ ವರ್ಗ 'ಬ' ಮಹಿಳೆ	ಸಾಮಾನ್ಯ	ಸಾಮಾನ್ಯ ಮಹಿಳೆ
1	2	3	4	5	6	7	8	9	10	11	12	13	14
1	ಕರಿಮನೆ	3	ಅನುಸೂಚಿತ ಪಂಗಡ ಮಹಿಳೆ ಹಿಂದುಳಿದ ವರ್ಗ 'ಅ' ಮಹಿಳೆ ಸಾಮಾನ್ಯ				1		1			1	
2	ಮಳಲಿ	2	ಅನುಸೂಚಿತ ಜಾತಿ ಮಹಿಳೆ ಸಾಮಾನ್ಯ		1							1	
3	ಕೀಳಂದೂರು	1	ಸಾಮಾನ್ಯ									1	
		06	ಒಟ್ಟು	0	1	0	1	0	1	0	0	3	0

ಬಿಲ್ಲಾಧಿಕಾರಿ
ಶಿವಮೊಗ್ಗ ಜಿಲ್ಲೆ

ತಾಲ್ಲೂಕಿನ ಹೆಸರು:	ಹೊಸನಗರ
ಗ್ರಾಮ ಪಂಚಾಯಿತಿ ಸಂಖ್ಯೆ ಮತ್ತು ಹೆಸರು:	23-ಅಂಡಗದೋದೂರು
ಒಟ್ಟು ಕ್ಷೇತ್ರಗಳ ಸಂಖ್ಯೆ:	04

ಕೋಷ್ಟಕ-1

ಕ್ಷೇತ್ರದ ಸಂಖ್ಯೆ	ಪ್ರಾದೇಶಿಕ ಚುನಾವಣಾ ಕ್ಷೇತ್ರದ ಹೆಸರು	ಪ್ರಾದೇಶಿಕ ಚುನಾವಣಾ ಕ್ಷೇತ್ರದ ವ್ಯಾಪ್ತಿ	ಹಂಚಿಕೆಯಾಗಿರುವ ಸ್ಥಾನಗಳ ಸಂಖ್ಯೆ
1	2	3	4
1	ಅಂಡಗದೋದೂರು	ಅಂಡಗದೋದೂರು	2
2	ರಯವೆ	ರಯವೆ	2
3	ಕಬಳೆ	ಕಬಳೆ (ಅಸಲೆ)	1
4	ಬೇಳೂರು	ಬೇಳೂರು	2
		ಒಟ್ಟು	7

ಕೋಷ್ಟಕ-2
ಪ್ರಾದೇಶಿಕ ಚುನಾವಣಾ ಕ್ಷೇತ್ರಕ್ಕೆ ಮೀಸಲಿರಿಸಿದ ವರ್ಗವಾರು ಸ್ಥಾನಗಳ ವಿವರ

1	2	3	4	5	6	7	8	9	10	11	12	13	14
ಕ್ಷೇತ್ರದ ಸಂಖ್ಯೆ	ಪ್ರಾದೇಶಿಕ ಚುನಾವಣಾ ಕ್ಷೇತ್ರದ ಹೆಸರು	ಒಟ್ಟು ಸ್ಥಾನಗಳು	ಮೀಸಲಿರಿಸಿದ ಸ್ಥಾನಗಳು	ಅನುಸೂಚಿತ ಜಾತಿ	ಅನುಸೂಚಿತ ಜಾತಿ ಮಹಿಳೆ	ಅನುಸೂಚಿತ ಪಂಗಡ	ಅನುಸೂಚಿತ ಪಂಗಡ ಮಹಿಳೆ	ಹಿಂದುಳಿದ ವರ್ಗ 'ಅ'	ಹಿಂದುಳಿದ ವರ್ಗ 'ಅ' ಮಹಿಳೆ	ಹಿಂದುಳಿದ ವರ್ಗ 'ಬ'	ಹಿಂದುಳಿದ ವರ್ಗ 'ಬ' ಮಹಿಳೆ	ಸಾಮಾನ್ಯ	ಸಾಮಾನ್ಯ ಮಹಿಳೆ
1	ಅಂಡಗದೋದೂರು	2	ಅನುಸೂಚಿತ ಪಂಗಡ ಮಹಿಳೆ ಸಾಮಾನ್ಯ				1						1
2	ರಯವೆ	2	ಹಿಂದುಳಿದ ವರ್ಗ 'ಅ' ಮಹಿಳೆ ಸಾಮಾನ್ಯ					1					1
3	ಕಬಳೆ	1	ಅನುಸೂಚಿತ ಜಾತಿ ಮಹಿಳೆ	1									
4	ಬೇಳೂರು	2	ಸಾಮಾನ್ಯ ಸಾಮಾನ್ಯ ಮಹಿಳೆ										1
		07	ಒಟ್ಟು	0	1	0	1	0	1	0	0	3	1

ಜಿಲ್ಲಾಧಿಕಾರಿ
ಶಿವಮೊಗ್ಗ ಜಿಲ್ಲೆ

ತಾಲ್ಲೂಕಿನ ಹೆಸರು:	ಹೊಸನಗರ
ಗ್ರಾಮ ಪಂಚಾಯತಿ ಸಂಖ್ಯೆ ಮತ್ತು ಹೆಸರು:	24-ಖೈರಗುಂದ (ಮಾಸ್ತಿಕಟ್ಟೆ)
ಒಟ್ಟು ಕ್ಷೇತ್ರಗಳ ಸಂಖ್ಯೆ:	03

ಕೋಷ್ಟಕ-1

1	2	3	4
ಕ್ಷೇತ್ರದ ಸಂಖ್ಯೆ	ಪ್ರಾದೇಶಿಕ ಚುನಾವಣಾ ಕ್ಷೇತ್ರದ ಹೆಸರು	ಪ್ರಾದೇಶಿಕ ಚುನಾವಣಾ ಕ್ಷೇತ್ರದ ವ್ಯಾಪ್ತಿ	ಹಂಚಿಕೆಯಾಗಿರುವ ಸ್ಥಾನಗಳ ಸಂಖ್ಯೆ
1	ನಿಡಗೋಡು	1.ನಿಡಗೋಡು	2
2	ಖೈರಗುಂದ-1	ಖೈರಗುಂದ ಗ್ರಾಮದ ಪೈಕಿ ಚಕ್ಕುಬಂದಿ: ಪೂರ್ವ:ಅಂಡಗದೋದೂರು ಗ್ರಾಮದ ಗಡಿ ಪಶ್ಚಿಮ:ನಿಡಗೋಡು ಗ್ರಾಮದ ಗಡಿ ಉತ್ತರ:ಕರಿಮನೆ ಗ್ರಾಮದ ಗಡಿ ದಕ್ಷಿಣ:ಗೀಣಿಕಲ್ ಗ್ರಾಮದ ಗಡಿ	3
3	ಖೈರಗುಂದ-2	ಖೈರಗುಂದ ಗ್ರಾಮದ ಪೈಕಿ ಚಕ್ಕುಬಂದಿ: ಪೂರ್ವ:ಅಂಡಗದೋದೂರು ಗ್ರಾಮದ ಗಡಿ ಪಶ್ಚಿಮ:ನಿಡಗೋಡು ಗ್ರಾಮದ ಗಡಿ ಉತ್ತರ:ಕರಿಮನೆ ಗ್ರಾಮದ ಗಡಿ ದಕ್ಷಿಣ:ಗೀಣಿಕಲ್ ಗ್ರಾಮದ ಗಡಿ	2
		ಒಟ್ಟು	7

ಕೋಷ್ಟಕ-2
ಪ್ರಾದೇಶಿಕ ಚುನಾವಣಾ ಕ್ಷೇತ್ರಕ್ಕೆ ಮೀಸಲಿರಿಸಿದ ವರ್ಗವಾರು ಸ್ಥಾನಗಳ ವಿವರ

ಕ್ಷೇತ್ರದ ಸಂಖ್ಯೆ	ಪ್ರಾದೇಶಿಕ ಚುನಾವಣಾ ಕ್ಷೇತ್ರದ ಹೆಸರು	ಒಟ್ಟು ಸ್ಥಾನಗಳು	ಮೀಸಲಿರಿಸಿದ ಸ್ಥಾನಗಳು	ಅನುಸೂಚಿತ ಜಾತಿ	ಅನುಸೂಚಿತ ಜಾತಿ ಮಹಿಳೆ	ಅನುಸೂಚಿತ ಪಂಗಡ	ಅನುಸೂಚಿತ ಪಂಗಡ ಮಹಿಳೆ	ಹಿಂದುಳಿದ ವರ್ಗ 'ಅ'	ಹಿಂದುಳಿದ ವರ್ಗ 'ಅ' ಮಹಿಳೆ	ಹಿಂದುಳಿದ ವರ್ಗ 'ಬ'	ಹಿಂದುಳಿದ ವರ್ಗ 'ಬ' ಮಹಿಳೆ	ಸಾಮಾನ್ಯ	ಸಾಮಾನ್ಯ ಮಹಿಳೆ
1	2	3	4	5	6	7	8	9	10	11	12	13	14
1	ನಿಡಗೋಡು	2	ಹಿಂದುಳಿದ ವರ್ಗ 'ಅ' ಮಹಿಳೆ						1				
			ಸಾಮಾನ್ಯ									1	
2	ಖೈರುಗುಂದ-1	3	ಅನುಸೂಚಿತ ಜಾತಿ ಮಹಿಳೆ		1								
			ಸಾಮಾನ್ಯ									1	
			ಸಾಮಾನ್ಯ ಮಹಿಳೆ										1
3	ಖೈರುಗುಂದ-2	2	ಅನುಸೂಚಿತ ಪಂಗಡ ಮಹಿಳೆ				1						
			ಸಾಮಾನ್ಯ									1	
		7	ಒಟ್ಟು	0	1	0	1	0	1	0	0	3	1

ಜಿಲ್ಲಾಧಿಕಾರಿ
ಶಿವಮೊಗ್ಗ ಜಿಲ್ಲೆ

ತಾಲ್ಲೂಕಿನ ಹೆಸರು:	ಹೊಸನಗರ
ಗ್ರಾಮ ಪಂಚಾಯಿತಿ ಸಂಖ್ಯೆ ಮತ್ತು ಹೆಸರು:	25-ಸುಳಗೋಡು
ಒಟ್ಟು ಕ್ಷೇತ್ರಗಳ ಸಂಖ್ಯೆ:	02

ಕೋಷ್ಟಕ-1

ಕ್ಷೇತ್ರದ ಸಂಖ್ಯೆ	ಪ್ರಾದೇಶಿಕ ಚುನಾವಣಾ ಕ್ಷೇತ್ರದ ಹೆಸರು	ಪ್ರಾದೇಶಿಕ ಚುನಾವಣಾ ಕ್ಷೇತ್ರದ ವ್ಯಾಪ್ತಿ	ಹಂಚಿಕೆಯಾಗಿರುವ ಸ್ಥಾನಗಳ ಸಂಖ್ಯೆ
1	2	3	4
1	ಸುಳಗೋಡು	1.ಸುಳಗೋಡು, 2.ಹಮ್ಮಡಗಲ್ಲು, 3.ಗುಬ್ಬಿಗ	4
2	ಗಿಣಿಕಲ್	1.ಗಿಣಿಕಲ್ , 2.ಉಳ್ಳಿಗ, 3.ಕರಿಗಲ್ಲು, 4.ನಿರತೊಟ್ಟಿಲು	2
		ಒಟ್ಟು	6

ಕೋಷ್ಟಕ-೨
ಪ್ರಾದೇಶಿಕ ಚುನಾವಣಾ ಕ್ಷೇತ್ರಕ್ಕೆ ಮೀಸಲಿರಿಸಿದ ವರ್ಗವಾರು ಸ್ಥಾನಗಳ ವಿವರ

1	2	3	4	5	6	7	8	9	10	11	12	13	14
ಕ್ಷೇತ್ರದ ಸಂಖ್ಯೆ	ಪ್ರಾದೇಶಿಕ ಚುನಾವಣಾ ಕ್ಷೇತ್ರದ ಹೆಸರು	ಒಟ್ಟು ಸ್ಥಾನಗಳು	ಮೀಸಲಿರಿಸಿದ ಸ್ಥಾನಗಳು	ಅನುಸೂಚಿತ ಜಾತಿ	ಅನುಸೂಚಿತ ಜಾತಿ ಮಹಿಳೆ	ಅನುಸೂಚಿತ ಪಂಗಡ	ಅನುಸೂಚಿತ ಪಂಗಡ ಮಹಿಳೆ	ಹಿಂದುಳಿದ ವರ್ಗ 'ಅ'	ಹಿಂದುಳಿದ ವರ್ಗ 'ಅ' ಮಹಿಳೆ	ಹಿಂದುಳಿದ ವರ್ಗ 'ಬ'	ಹಿಂದುಳಿದ ವರ್ಗ 'ಬ' ಮಹಿಳೆ	ಸಾಮಾನ್ಯ	ಸಾಮಾನ್ಯ ಮಹಿಳೆ
1	ಸುಳಗೋಡು	4	ಅನುಸೂಚಿತ ಜಾತಿ ಮಹಿಳೆ		1								
			ಅನುಸೂಚಿತ ಪಂಗಡ ಮಹಿಳೆ				1						
			ಸಾಮಾನ್ಯ									2	
2	ಗಿಣಿಕಲ್	2	ಹಿಂದುಳಿದ ವರ್ಗ 'ಅ' ಮಹಿಳೆ						1				
			ಸಾಮಾನ್ಯ									1	
		6	ಒಟ್ಟು	0	1	0	1	0	1	0	0	3	0

ಜಿಲ್ಲಾಧಿಕಾರಿ
ಶಿವಮೊಗ್ಗ ಜಿಲ್ಲೆ

ತಾಲ್ಲೂಕಿನ ಹೆಸರು:	ಹೊಸನಗರ
ಗ್ರಾಮ ಪಂಚಾಯಿತಿ ಸಂಖ್ಯೆ ಮತ್ತು ಹೆಸರು:	26-ಯಡೂರು
ಒಟ್ಟು ಕ್ಷೇತ್ರಗಳ ಸಂಖ್ಯೆ:	04

ಕೋಷ್ಟಕ-೧

1	2	3	4
ಕ್ಷೇತ್ರದ ಸಂಖ್ಯೆ	ಪ್ರಾದೇಶಿಕ ಚುನಾವಣಾ ಕ್ಷೇತ್ರದ ಹೆಸರು	ಪ್ರಾದೇಶಿಕ ಚುನಾವಣಾ ಕ್ಷೇತ್ರದ ವ್ಯಾಪ್ತಿ	ಹಂಚಿಕೆಯಾಗಿರುವ ಸ್ಥಾನಗಳ ಸಂಖ್ಯೆ
1	ಯಡೂರು	ಯಡೂರು (ಅಸಲಿ)	2
2	ಮೇಲಿನಕೊಳವಾಡಿ	1.ಮೇಲಿನಕೊಳವಾಡಿ, 2.ಬೇಗದಾಳಿ	1
3	ಕವರಿ	ಕವರಿ	1
4	ಕಟ್ಟಿಕೊಪ್ಪ	1.ಸುಣ್ಣದಮನೆ ಕಟ್ಟಿಕೊಪ್ಪ, 2.ಕೊರ್ನಕೋಟೆ	1
		ಒಟ್ಟು	5

ಕೋಷ್ಟಕ-೨
ಪ್ರಾದೇಶಿಕ ಚುನಾವಣಾ ಕ್ಷೇತ್ರಕ್ಕೆ ಮೀಸಲಿರಿಸಿದ ವರ್ಗವಾರು ಸ್ಥಾನಗಳ ವಿವರ

ಕ್ಷೇತ್ರದ ಸಂಖ್ಯೆ	ಪ್ರಾದೇಶಿಕ ಚುನಾವಣಾ ಕ್ಷೇತ್ರದ ಹೆಸರು	ಒಟ್ಟು ಸ್ಥಾನಗಳು	ಮೀಸಲಿರಿಸಿದ ಸ್ಥಾನಗಳು	ಜಾತಿ ಅನುಸೂಚಿತ	ಜಾತಿ ಮಹಿಳೆ ಅನುಸೂಚಿತ	ಪಂಗಡ ಅನುಸೂಚಿತ	ಪಂಗಡ ಮಹಿಳೆ ಅನುಸೂಚಿತ	'ಅ' ವರ್ಗ	'ಅ' ಮಹಿಳೆ ವರ್ಗ	'ಬ' ವರ್ಗ	'ಬ' ಮಹಿಳೆ ವರ್ಗ	ಸಾಮಾನ್ಯ	ಸಾಮಾನ್ಯ ಮಹಿಳೆ
1	2	3	4	5	6	7	8	9	10	11	12	13	14
1	ಯಡೂರು	2	ಅನುಸೂಚಿತ ಪಂಗಡ ಮಹಿಳೆ				1						
			ಸಾಮಾನ್ಯ									1	
2	ಮೇಲಿನಕೊಳವಾಡಿ	1	ಸಾಮಾನ್ಯ ಮಹಿಳೆ										1
3	ಕವರಿ	1	ಸಾಮಾನ್ಯ									1	
4	ಕಟ್ಟೆಕೊಪ್ಪ	1	ಅನುಸೂಚಿತ ಜಾತಿ ಮಹಿಳೆ		1								
		5	ಒಟ್ಟು	0	1	0	1	0	0	0	0	2	1

ಜಿಲ್ಲಾಧಿಕಾರಿ
ಶಿವಮೊಗ್ಗ ಜಿಲ್ಲೆ

ತಾಲ್ಲೂಕಿನ ಹೆಸರು:	ಹೊಸನಗರ
ಗ್ರಾಮ ಪಂಚಾಯಿತಿ ಸಂಖ್ಯೆ ಮತ್ತು ಹೆಸರು:	27-ಹರಿದ್ರಾವತಿ
ಒಟ್ಟು ಕ್ಷೇತ್ರಗಳ ಸಂಖ್ಯೆ:	05

ಕೋಷ್ಟಕ-1

ಕ್ಷೇತ್ರದ ಸಂಖ್ಯೆ	ಪ್ರಾದೇಶಿಕ ಚುನಾವಣಾ ಕ್ಷೇತ್ರದ ಹೆಸರು	ಪ್ರಾದೇಶಿಕ ಚುನಾವಣಾ ಕ್ಷೇತ್ರದ ವ್ಯಾಪ್ತಿ	ಹಂಚಿಕೆಯಾಗಿರುವ ಸ್ಥಾನಗಳ ಸಂಖ್ಯೆ
1	2	3	4
1	ಹರಿದ್ರಾವತಿ	ಹರಿದ್ರಾವತಿ	2
2	ಹೆಚ್. ಹುಣಸವಳ್ಳಿ	1.ಹೆಚ್. ಹುಣಸವಳ್ಳಿ, 2.ದೇವರಹೊನ್ನೇಕೊಪ್ಪ, 3.ಅಮಚಿ	1
3	ಹಿಲಗೋಡು	1.ಹಿಲಗೋಡು, 2.ಬಿಲಗೋಡಿ	1
4	ಆಲಗೇರಿಮಂಡ್ರಿ	ಆಲಗೇರಿಮಂಡ್ರಿ	3
5	ಬಾಣೇಗ	1.ಬಾಣೇಗ , 2.ಅಮಚಿ (ಬೇ)	2
		ಒಟ್ಟು	09

ಕೋಷ್ಟಕ-2
ಪ್ರಾದೇಶಿಕ ಚುನಾವಣಾ ಕ್ಷೇತ್ರಕ್ಕೆ ಮೀಸಲಿರಿಸಿದ ವರ್ಗವಾರು ಸ್ಥಾನಗಳ ವಿವರ

ಕ್ಷೇತ್ರದ ಸಂಖ್ಯೆ	ಪ್ರಾದೇಶಿಕ ಚುನಾವಣಾ ಕ್ಷೇತ್ರದ ಹೆಸರು	ಒಟ್ಟು ಸ್ಥಾನಗಳು	ಮೀಸಲಿರಿಸಿದ ಸ್ಥಾನಗಳು	ಜಾತಿ ಅನುಸೂಚಿತ	ಜಾತಿ ಮಹಿಳೆ	ಅನುಸೂಚಿತ ಪಂಗಡ	ಅನುಸೂಚಿತ ಪಂಗಡ ಮಹಿಳೆ	ಹಿಂದುಳಿದ ವರ್ಗ 'ಅ'	ಹಿಂದುಳಿದ ವರ್ಗ 'ಅ' ಮಹಿಳೆ	ಹಿಂದುಳಿದ ವರ್ಗ 'ಬ'	ಹಿಂದುಳಿದ ವರ್ಗ 'ಬ' ಮಹಿಳೆ	ಸಾಮಾನ್ಯ	ಸಾಮಾನ್ಯ ಮಹಿಳೆ
1	2	3	4	5	6	7	8	9	10	11	12	13	14
1	ಹರಿದ್ರಾವತಿ	2	ಹಿಂದುಳಿದ ವರ್ಗ 'ಅ'					1					
			ಸಾಮಾನ್ಯ ಮಹಿಳೆ										1
2	ಹೆಚ್.ಹುಣಸವಳ್ಳಿ	1	ಸಾಮಾನ್ಯ ಮಹಿಳೆ										1
3	ಹಿಲಗೋಡು	1	ಅನುಸೂಚಿತ ಜಾತಿ ಮಹಿಳೆ		1								
4	ಆಲಗೇರಿಮಂಡ್ರಿ	3	ಹಿಂದುಳಿದ ವರ್ಗ 'ಅ' ಮಹಿಳೆ						1				
			ಸಾಮಾನ್ಯ										2
5	ಬಾಣೆಗ	2	ಅನುಸೂಚಿತ ಪಂಗಡ ಮಹಿಳೆ				1						
			ಸಾಮಾನ್ಯ										1
		09	ಒಟ್ಟು	0	1	0	1	1	1	0	0	3	2

ಜಿಲ್ಲಾಧಿಕಾರಿ
ಶಿವಮೊಗ್ಗ ಜಿಲ್ಲೆ

ತಾಲ್ಲೂಕಿನ ಹೆಸರು:	ಹೊಸನಗರ
ಗ್ರಾಮ ಪಂಚಾಯಿತಿ ಸಂಖ್ಯೆ ಮತ್ತು ಹೆಸರು:	28-ಜೇನಿ
ಒಟ್ಟು ಕ್ಷೇತ್ರಗಳ ಸಂಖ್ಯೆ:	06

ಕೋಷ್ಟಕ-1

ಕ್ಷೇತ್ರದ ಸಂಖ್ಯೆ	ಪ್ರಾದೇಶಿಕ ಚುನಾವಣಾ ಕ್ಷೇತ್ರದ ಹೆಸರು	ಪ್ರಾದೇಶಿಕ ಚುನಾವಣಾ ಕ್ಷೇತ್ರದ ವ್ಯಾಪ್ತಿ	ಹಂಚಿಕೆಯಾಗಿರುವ ಸ್ಥಾನಗಳ ಸಂಖ್ಯೆ
1	2	3	4
1	ಜೇನಿ	1. ಜೇನಿ	2
2	ಹಳೆತೋಟ	1.ಹಳೆತೋಟ, 2.ವೀರಭದ್ರಾಪುರ, 3.ಹೊಳಗೋಡು 4.ಹೊಸಕೊಪ್ಪ	1
3	ಪಿ. ಕಲ್ಲುಕೊಪ್ಪ	1.ಪಿ. ಕಲ್ಲುಕೊಪ್ಪ, 2.ಬಸವಾಪುರ, 3.ಕೆ. ಹೊನ್ನೇಕೊಪ್ಪ 4.ನೀಲಕಂಠನತೋಟ, 5.ಚೂರಡಾ 6.ಸಿಡಿಯಾಪುರ	2
4	ಮಸಗಲ್ಲಿ	1.ಮಸಗಲ್ಲಿ	2
5	ದುಮ್ಮ	1.ದುಮ್ಮ	1
6	ಮುಳುಗುಡ್ಡೆ	1.ಮುಳುಗುಡ್ಡೆ, 2.ಕಾಳಿಕಾಪುರ	1
		ಒಟ್ಟು	9

ಕೋಷ್ಟಕ-೨
ಪ್ರಾದೇಶಿಕ ಚುನಾವಣಾ ಕ್ಷೇತ್ರಕ್ಕೆ ಮೀಸಲಿರಿಸಿದ ವರ್ಗವಾರು ಸ್ಥಾನಗಳ ವಿವರ

ಕ್ಷೇತ್ರದ ಸಂಖ್ಯೆ	ಪ್ರಾದೇಶಿಕ ಚುನಾವಣಾ ಕ್ಷೇತ್ರದ ಹೆಸರು	ಒಟ್ಟು ಸ್ಥಾನಗಳು	ಮೀಸಲಿರಿಸಿದ ಸ್ಥಾನಗಳು	ಅನುಸೂಚಿತ ಜಾತಿ	ಅನುಸೂಚಿತ ಜಾತಿ ಮಹಿಳೆ	ಅನುಸೂಚಿತ ಪಂಗಡ	ಅನುಸೂಚಿತ ಪಂಗಡ ಮಹಿಳೆ	ಹಿಂದುಳಿದ ವರ್ಗ 'ಅ'	ಹಿಂದುಳಿದ ವರ್ಗ 'ಅ' ಮಹಿಳೆ	ಹಿಂದುಳಿದ ವರ್ಗ 'ಬ'	ಹಿಂದುಳಿದ ವರ್ಗ 'ಬ' ಮಹಿಳೆ	ಸಾಮಾನ್ಯ	ಸಾಮಾನ್ಯ ಮಹಿಳೆ
1	2	3	4	5	6	7	8	9	10	11	12	13	14
1	ಜೇನಿ	2	ಅನುಸೂಚಿತ ಪಂಗಡ ಮಹಿಳೆ				1						
			ಸಾಮಾನ್ಯ ಮಹಿಳೆ										1
2	ಹಳೇತೋಟ	1	ಸಾಮಾನ್ಯ									1	
3	ಪಿ. ಕಲ್ಲುಕೊಪ್ಪ	2	ಸಾಮಾನ್ಯ									1	
			ಸಾಮಾನ್ಯ ಮಹಿಳೆ										1
4	ಮಸಗಲ್ಲಿ	2	ಅನುಸೂಚಿತ ಜಾತಿ ಮಹಿಳೆ		1								
			ಹಿಂದುಳಿದ ವರ್ಗ 'ಅ'					1					
5	ದುಮ್ಮ	1	ಹಿಂದುಳಿದ ವರ್ಗ 'ಅ' ಮಹಿಳೆ						1				
6	ಮುಳುಗುಡ್ಡೆ	1	ಸಾಮಾನ್ಯ									1	
		09	ಒಟ್ಟು	0	1	0	1	1	1	0	0	3	2

ಜಿಲ್ಲಾಧಿಕಾರಿ
ಶಿವಮೊಗ್ಗ ಜಿಲ್ಲೆ

ತಾಲ್ಲೂಕಿನ ಹೆಸರು:	ಹೊಸನಗರ
ಗ್ರಾಮ ಪಂಚಾಯಿತಿ ಸಂಖ್ಯೆ ಮತ್ತು ಹೆಸರು:	29-ಅರಸಾಳು
ಒಟ್ಟು ಕ್ಷೇತ್ರಗಳ ಸಂಖ್ಯೆ:	05

ಕೋಷ್ಟಕ-1

ಕ್ಷೇತ್ರದ ಸಂಖ್ಯೆ	ಪ್ರಾದೇಶಿಕ ಚುನಾವಣಾ ಕ್ಷೇತ್ರದ ಹೆಸರು	ಪ್ರಾದೇಶಿಕ ಚುನಾವಣಾ ಕ್ಷೇತ್ರದ ವ್ಯಾಪ್ತಿ	ಹಂಚಿಕೆಯಾಗಿರುವ ಸ್ಥಾನಗಳ ಸಂಖ್ಯೆ
1	2	3	4
1	ಅರಸಾಳು	ಅರಸಾಳು	2
2	ಬೆನವಳ್ಳಿ	ಬೆನವಳ್ಳಿ	3
3	ಹಾರೋಹಿತ್ತಲು	ಹಾರೋಹಿತ್ತಲು	3
4	ಬಸವಾಪುರ	ಬಸವಾಪುರ	2
5	ತಮ್ಮಡಿ ಕೊಪ್ಪ	ತಮ್ಮಡಿ ಕೊಪ್ಪ	2
		ಒಟ್ಟು	12

ಕೋಷ್ಟಕ-೨
ಪ್ರಾದೇಶಿಕ ಚುನಾವಣಾ ಕ್ಷೇತ್ರಕ್ಕೆ ಮೀಸಲಿರಿಸಿದ ವರ್ಗವಾರು ಸ್ಥಾನಗಳ ವಿವರ

ಕ್ಷೇತ್ರದ ಸಂಖ್ಯೆ	ಪ್ರಾದೇಶಿಕ ಚುನಾವಣಾ ಕ್ಷೇತ್ರದ ಹೆಸರು	ಒಟ್ಟು ಸ್ಥಾನಗಳು	ಮೀಸಲಿರಿಸಿದ ಸ್ಥಾನಗಳು	ಅನುಸೂಚಿತ ಜಾತಿ	ಅನುಸೂಚಿತ ಜಾತಿ ಮಹಿಳೆ	ಅನುಸೂಚಿತ ಪಂಗಡ	ಅನುಸೂಚಿತ ಪಂಗಡ ಮಹಿಳೆ	ಹಿಂದುಳಿದ ವರ್ಗ 'ಅ'	ಹಿಂದುಳಿದ ವರ್ಗ 'ಅ' ಮಹಿಳೆ	ಹಿಂದುಳಿದ ವರ್ಗ 'ಬ'	ಹಿಂದುಳಿದ ವರ್ಗ 'ಬ' ಮಹಿಳೆ	ಸಾಮಾನ್ಯ	ಸಾಮಾನ್ಯ ಮಹಿಳೆ
1	2	3	4	5	6	7	8	9	10	11	12	13	14
1	ಅರಸೀಕೆರೆ	2	ಅನುಸೂಚಿತ ಜಾತಿ ಮಹಿಳೆ		1								
			ಸಾಮಾನ್ಯ									1	
2	ಬೆನವಳ್ಳಿ	3	ಅನುಸೂಚಿತ ಪಂಗಡ ಮಹಿಳೆ				1						
			ಹಿಂದುಳಿದ ವರ್ಗ 'ಬ'							1			
			ಸಾಮಾನ್ಯ ಮಹಿಳೆ										1
3	ಹಾರೋಹಿತ್ತಲು	3	ಹಿಂದುಳಿದ ವರ್ಗ 'ಅ'					1					
			ಸಾಮಾನ್ಯ									1	
			ಸಾಮಾನ್ಯ ಮಹಿಳೆ										1
4	ಬಸವಾಪುರ	2	ಹಿಂದುಳಿದ ವರ್ಗ 'ಅ' ಮಹಿಳೆ						1				
			ಸಾಮಾನ್ಯ									1	
5	ತಮ್ಮಡಿ ಕೊಪ್ಪ	2	ಹಿಂದುಳಿದ ವರ್ಗ 'ಅ' ಮಹಿಳೆ						1				
			ಸಾಮಾನ್ಯ									1	
		12	ಒಟ್ಟು	0	1	0	1	1	2	1	0	4	2

ಜಿಲ್ಲಾಧಿಕಾರಿ
ಶಿವಮೊಗ್ಗ ಜಿಲ್ಲೆ

ತಾಲ್ಲೂಕಿನ ಹೆಸರು:	ಹೊಸನಗರ
ಗ್ರಾಮ ಪಂಚಾಯಿತಿ ಸಂಖ್ಯೆ ಮತ್ತು ಹೆಸರು:	30-ಬೆಳ್ಳೂರು
ಒಟ್ಟು ಕ್ಷೇತ್ರಗಳ ಸಂಖ್ಯೆ:	05

ಕೋಷ್ಟಕ-1

ಕ್ಷೇತ್ರದ ಸಂಖ್ಯೆ	ಪ್ರಾದೇಶಿಕ ಚುನಾವಣಾ ಕ್ಷೇತ್ರದ ಹೆಸರು	ಪ್ರಾದೇಶಿಕ ಚುನಾವಣಾ ಕ್ಷೇತ್ರದ ವ್ಯಾಪ್ತಿ	ಹಂಚಿಕೆಯಾಗಿರುವ ಸ್ಥಾನಗಳ ಸಂಖ್ಯೆ
1	2	3	4
1	ಗುಬ್ಬಿಗ	ಗುಬ್ಬಿಗ	3
2	ಬೆಳ್ಳೂರು	ಬೆಳ್ಳೂರು	3
3	ಕಳಸೆ	ಕಳಸೆ	1
4	ದೊಬ್ಬೆಲು	ದೊಬ್ಬೆಲು	2
5	ಮಸ್ಕಾನಿ	ಮಸ್ಕಾನಿ	1
		ಒಟ್ಟು	10

ಕೋಷ್ಟಕ-೨
ಪ್ರಾದೇಶಿಕ ಚುನಾವಣಾ ಕ್ಷೇತ್ರಕ್ಕೆ ಮೀಸಲಿರಿಸಿದ ವರ್ಗವಾರು ಸ್ಥಾನಗಳ ವಿವರ

ಕ್ಷೇತ್ರದ ಸಂಖ್ಯೆ	ಪ್ರಾದೇಶಿಕ ಚುನಾವಣಾ ಕ್ಷೇತ್ರದ ಹೆಸರು	ಒಟ್ಟು ಸ್ಥಾನಗಳು	ಮೀಸಲಿರಿಸಿದ ಸ್ಥಾನಗಳು	ಅನುಸೂಚಿತ ಜಾತಿ	ಅನುಸೂಚಿತ ಜಾತಿ ಮಹಿಳೆ	ಅನುಸೂಚಿತ ಪಂಗಡ	ಅನುಸೂಚಿತ ಪಂಗಡ ಮಹಿಳೆ	ಹಿಂದುಳಿದ ವರ್ಗ 'ಅ'	ಹಿಂದುಳಿದ ವರ್ಗ 'ಅ' ಮಹಿಳೆ	ಹಿಂದುಳಿದ ವರ್ಗ 'ಬ'	ಹಿಂದುಳಿದ ವರ್ಗ 'ಬ' ಮಹಿಳೆ	ಸಾಮಾನ್ಯ	ಸಾಮಾನ್ಯ ಮಹಿಳೆ
1	2	3	4	5	6	7	8	9	10	11	12	13	14
1	ಗುಬ್ಬಿಗ	3	ಅನುಸೂಚಿತ ಪಂಗಡ ಮಹಿಳೆ ಹಿಂದುಳಿದ ವರ್ಗ 'ಅ' ಮಹಿಳೆ ಸಾಮಾನ್ಯ				1		1				1
2	ಬೆಳ್ಳೂರು	3	ಹಿಂದುಳಿದ ವರ್ಗ 'ಅ' ಮಹಿಳೆ ಸಾಮಾನ್ಯ ಸಾಮಾನ್ಯ ಮಹಿಳೆ						1				1
3	ಕಳಸೆ	1	ಸಾಮಾನ್ಯ										1
4	ದೊಬ್ಬೆಲು	2	ಅನುಸೂಚಿತ ಜಾತಿ ಮಹಿಳೆ ಸಾಮಾನ್ಯ		1								1
5	ಮಸ್ಕಾನಿ	1	ಹಿಂದುಳಿದ ವರ್ಗ 'ಬ'							1			
		10	ಒಟ್ಟು	0	1	0	1	0	2	1	0	4	1

ದಿನಾಂಕ: 04.08.2020

ಸ್ಥಳ: ಶಿವಮೊಗ್ಗ

ಜಿಲ್ಲಾಧಿಕಾರಿ

ಶಿವಮೊಗ್ಗ ಜಿಲ್ಲೆ

PR-636**ಕರ್ನಾಟಕ ಸರ್ಕಾರ**

ಸಂಖ್ಯೆ: ವಇ 95 ಕಗ್ಗಮಂ 2020

ಕರ್ನಾಟಕ ಸರ್ಕಾರದ ಸಚಿವಾಲಯ,
ವಿಕಾಸ ಸೌಧ,
ಬೆಂಗಳೂರು, ದಿನಾಂಕ 27.07.2020

ಅಧಿಸೂಚನೆ

ಕರ್ನಾಟಕ ಗೃಹ ಮಂಡಳಿ ಕಾಯ್ದೆ 1962ರ ಸೆಕ್ಷನ್ 3(2)(ಎ)ರನ್ವಯ ಮಾನ್ಯ ವಿಧಾನಸಭಾ ಸದಸ್ಯರಾದ ಶ್ರೀ ಆರಗ ಜ್ಞಾನೇಂದ್ರ ಇವರನ್ನು ಈ ಕೂಡಲೇ ಜಾರಿಗೆ ಬರುವಂತೆ ಹಾಗೂ ಮುಂದಿನ ಆದೇಶದವರೆಗೆ ಕರ್ನಾಟಕ ಗೃಹ ಮಂಡಳಿಯ ಅಧ್ಯಕ್ಷರನ್ನಾಗಿ ನೇಮಿಸಲಾಗಿದೆ.

ಕರ್ನಾಟಕ ರಾಜ್ಯಪಾಲರ ಆಜ್ಞಾನುಸಾರ
ಮತ್ತು ಅವರ ಹೆಸರಿನಲ್ಲಿ,

(ಶಿವಣ್ಣ. ಸಿ)

ಸರ್ಕಾರದ ಅಧೀನ ಕಾರ್ಯದರ್ಶಿ-3(ಪ್ರ),
ವಸತಿ ಇಲಾಖೆ.

PR-637

α) ΑΑΡά ΨΑΑΑΕΕΖΑαCΠΑΪ α) ΑΕΑΖΑ vAvA° PA eEAmvA ΨANOE αUACΨAr, A-AZa PA@ «AwAIA° è
 .. ACwA CcΠAΪ UA½AZA 1 APAEvAUeEAQa DPÉAΨAUeUA%EAAB αAIA°AIAEAA, AgA ΨAj 2° 1, AEPAA
 wZAAΨArUA%EAAB aIAr CEAAPA: 30.11.2019 gA° zAVe, ΨA-AAΨA®EE aAvAAUΨAAAEZaa EA°A E-ASEAIA
 aAAARa ΨA-AAAEZAAcΠAΪ oAAZEAA CAwAA eEAmvA ΨANvAAEAAB CEAAΣAZAZa° gAAAAvE ΨAN, A- AVZE.

ΠΕΛΑΓΙ ΠΑ ΓΑΔΑΨΑ®gA DzEA+AEEM, AgA
aAvMOC°AgA °E, Aj EA° è
 (Dgi. ° A- A°Av)
PAögZA «±AmA PAAMöZAZö
ΨAIA, AUeEAΨAE aAvMOC°AAEMUAΪ PE E- ASE,

PAögZA DzEA+ ASEZ ΨA, AA«AA E-168 ΨAC, EA 2020 PEI
CEASAZI

CEAAPA30-11-2019 gAZAvEΨA®EA aAvMOC°AZA, EA E-ASEIA aARa ΨAR EA cΠAΪ UAACAw° AeEUM ΨAO

PEA ASE	CcΠAΪ AIA° Egm	«AA, Aw	oAEZCEAPA	PEE AJ ZA CEAAPA	AAOTAAZBAEPA / aARa ΨAR EA cΠAΪ AIA V EE°AR aMASrUC EAAPA	aARa ΨAR EA cΠAΪ UAAC°AwA CEAAPA	EgAE° Aw / aMASrU	μgA
1	2	3	4	5	6	7	8	9
ΨAR EA cΠAΪ								
1.	gkAAZB°UQI		24-05-1960	10-10-1982	19-06-2002	03/08/2017	aMASrU	α°AU
2.	JEt.J.I.°APIDAQAAM		11-05-1959	13-10-1983	19-06-2002	03/08/2017	aMASrU	α°AU
3.	C±EAPA JEt CqM		01-06-1958	12-10-1983	19-06-2002	03/08/2017	aMASrU	α°AU
4.	1. ΨAAQAUA		01-01-1959	14-10-1983	19-06-2002	03/08/2017	aMASrU	α°AU
5.	1. G°AAΨW	ΨEA	22-04-1966	25-03-1992	19-06-2002	03/08/2017	aMASrU	
6.	1. JA. 1ZM±I		08-05-1956	12-10-1983	19-06-2002	--	aMASrU	α°AU
7.	PEE MAEPGI		16-05-1959	07-10-1983	19-06-2002	03/08/2017	aMASrU	α°AU
8.	©. FCAOVFA GQAΨ		30-09-1959	14-10-1983	19-06-2002	03/08/2017	aMASrU	α°AU
9.	r.J.I. °FA AGI		13-07-1959	10-10-1983	19-06-2002	03/08/2017	aMASrU	α°AU
10.	PEI, gkPA°IAGI	ΨEA	10-09-1964	25-10-1989	19-06-2002	03/08/2017	aMASrU	
11.	JA.J.I.UEA%AUeEA%		01-12-1959	21-10-1983	19-06-2002	03/08/2017	aMASrU	α°AU
12.	CSAI°I CFAEI		01-06-1957	10-10-1983	19-06-2002	--	aMASrU	α°AU
13.	©.°ZI. ZA M		20-05-1957	10-10-1983	19-06-2002	--	aMASrU	α°AU
14.	PEJA.gvAgA°I° IAI		14-04-1960	07-10-1983	19-06-2002	03/08/2017	aMASrU	
15.	°ZI.ZAZAARGMI		25-05-1957	10-10-1983	19-06-2002	--	aMASrU	Dgi.r.; Dgi «°AEA
16.	©.J.I.ΨGPA±GEEAATPI	ΨEA	13-05-1966	22-02-1990	19-06-2002	03/08/2017	aMASrU	
17.	r.dAIA°A°gri		15-09-1957	16-10-1983	19-06-2002	03/08/2017	aMASrU	α°AU
18.	1.Dgi. °AAQAEAXI		08-04-1959	18-10-1983	19-06-2002	03/08/2017	aMASrU	α°AU
19.	«.PE°AAQAEAXI		13-05-1958	07-10-1983	19-06-2002	03/08/2017	aMASrU	α°AU
20.	Dgi.JA. UEQ		14-03-1958	14-10-1983	19-06-2002	03/08/2017	aMASrU	α°AU
21.	©.°ZI. EAUGAd		02-06-1958	14-10-1983	19-06-2002	03/08/2017	aMASrU	α°AU
22.	°ZI.JEt. zA°A, I		20-07-1959	20-10-1983	19-06-2002	03/08/2017	aMASrU	α°AU
23.	J.I.J.I.«dAIPA°IAGI	ΨEA	01-06-1961	19-11-1990	19-06-2002	03/08/2017	aMASrU	
24.	F.I. AAZAPGFI		25-01-1959	18-10-1983	19-06-2002	03/08/2017	aMASrU	α°AU
25.	EA°gACΨEIT PEIAGI		06-06-1958	10-10-1983	19-06-2002	03/08/2017	aMASrU	α°AU
26.	PEJ.I.ΨGPA±GJA GQAΨ		11-07-1955	14-10-1983	19-06-2002	--	aMASrU	α°AU
27.	UEA«AZAJ.I. IAI		20-07-1959	11-11-1983	19-06-2002	03/08/2017	aMASrU	α°AU
28.	PE«. °A°AUeEAΨA®		22-07-1957	07-10-1983	19-06-2002	--	aMASrU	α°AU
29.	JA. ΨBA±I	ΨEA	01-06-1964	21-12-1990	19-06-2002	03/08/2017	aMASrU	

30.	Π<. ΖΑ<ΑΓΑ<Α		21-06-1957	07-10-1983	19-06-2002	--	ΑΜΑΣΦΥ	Dgr.r.; Dgr <<Α&Α
31.	JA. . <AgI Z&I		20-06-1958	10-10-1983	19-06-2002	03/08/2017	ΑΜΑΣΦΥ	α<Α&Α
32.	<Α&ΑΟ S<AgI		01-08-1957	11-10-1983	19-06-2002	--	ΑΜΑΣΦΥ	α<Α&Α
33.	Dgr. <. gAWP		05-06-1957	10-10-1983	19-06-2002	--	ΑΜΑΣΦΥ	α<Α&Α
34.	<±Á@ . CqP&PÁgi		01-06-1959	31-10-1983	19-06-2002	03/08/2017	ΑΜΑΣΦΥ	α<Α&Α
35.	e P ΠE_δ		04-10-1959	09-12-1983	19-06-2002	03/08/2017	ΑΜΑΣΦΥ	α<Α&Α
36.	EA<AZA<A GAx&EAQI	¥EÁ	06-08-1959	17-01-1990	19-06-2002	03/08/2017	ΑΜΑΣΦΥ	α<Α&Α
37.	©. ¥E&EPA<Ági	¥EÁ	20-05-1969	04-11-1993	19-06-2002	03/08/2017	ΑΜΑΣΦΥ	α<Α&Α
38.	PEJA. <ZE&AZ&I		30-12-1955	14-10-1983	19-06-2002	--	ΑΜΑΣΦΥ	α<Α&Α
39.	PE . ¥E&E		15-03-1960	14-10-1983	19-06-2002	03/08/2017	ΑΜΑΣΦΥ	α<Α&Α
40.	PEJA. UAg<A&wO	¥EÁ	19-05-1965	26-11-1990	19/6/2002	03/08/2017	ΑΜΑΣΦΥ	α<Α&Α
41.	J_ . G<AZA<<		23-07-1959	07-10-1983	19-06-2002	03/08/2017	ΑΜΑΣΦΥ	α<Α&Α
42.	©. Dgr. <E&A A &		21-06-1956	14-10-1983	19-06-2002	--	ΑΜΑΣΦΥ	α<Α&Α
43.	Dgr. C±&EAG&A &±A'		27-02-1956	19-10-1983	19-06-2002	--	ΑΜΑΣΦΥ	α<Α&Α
44.	n.Dgr. E&A' A' A &		01-07-1956	07-10-1983	19-06-2002	--	ΑΜΑΣΦΥ	α<Α&Α
45.	r. J. ±A A C&E		20-07-1959	07-10-1983	19-06-2002	03/08/2017	ΑΜΑΣΦΥ	α<Α&Α
46.	f. n.gA<A P&		13-08-1957	07-10-1983	19-06-2002	--	ΑΜΑΣΦΥ	α<Α&Α
47.	Z<A&	¥EÁ	02-02-1966	18-12-1990	19-06-2002	03/08/2017	ΑΜΑΣΦΥ	α<Α&Α
1	2	3	4	5	6	7	8	9
48.	PE Dgr. ©Q&A P&A V	¥EÁ	02-06-1959	24-10-1989	01-08-2005	03/08/2017	ΑΜΑΣΦΥ	α<Α&Α
49.	' J. A. 'ZP AUA &		09-03-1955	10-01-1982	30-04-2005	--	ΑΜΑΣΦΥ	α<Α&Α
50.	f. J. A. P A±&		08-07-1957	14-10-1983	01-08-2005	--	ΑΜΑΣΦΥ	α<Α&Α
51.	<±EAXA ±		29-11-1956	13-10-1983	01-08-2005	--	ΑΜΑΣΦΥ	α<Α&Α
52.	Z<A P&A gi		05-06-1959	18-10-1983	01-08-2005	03/08/2017	ΑΜΑΣΦΥ	α<Α&Α
53.	. D<A P&		01-07-1957	06-02-1983	01-08-2005	--	ΑΜΑΣΦΥ	α<Α&Α
54.	' n. dA A G&A		02-09-1957	18-10-1983	01-08-2005	03/08/2017	ΑΜΑΣΦΥ	α<Α&Α
55.	<. J . dA A Z&		11-07-1959	07-10-1983	01-08-2005	03/08/2017	ΑΜΑΣΦΥ	α<Α&Α
56.	©. dU&E&A g		18-07-1958	18-10-1983	01-08-2005	03/08/2017	ΑΜΑΣΦΥ	α<Α&Α
57.	<. P P P&A&wO	¥EÁ	06-08-1964	27-12-1990	01-08-2005	03/08/2017	ΑΜΑΣΦΥ	α<Α&Α
58.	J_ . <E&A' E		18-05-1959	10-10-1983	01-08-2005	03/08/2017	ΑΜΑΣΦΥ	α<Α&Α
59.	Z&E&A' A' A &		01-04-1955	07-10-1983	01-08-2005	--	ΑΜΑΣΦΥ	α<Α&Α
60.	J&E J_ . ±P&Zgi		06-07-1958	11-10-1983	01-08-2005	03/08/2017	ΑΜΑΣΦΥ	α<Α&Α
61.	JA. . CgA' T' AS&		25-12-1956	13-01-1984	01-08-2005	--	ΑΜΑΣΦΥ	α<Α&Α
62.	©. n. ¥E&A' P&		18-02-1957	14-10-1983	01-08-2005	--	ΑΜΑΣΦΥ	α<Α&Α
63.	©. J . <A P G&A	¥EÁ	12-03-1962	12-03-1990	01-08-2005	03/08/2017	ΑΜΑΣΦΥ	α<Α&Α
64.	J. A A. P A±&¥		03-02-1958	18-10-1983	01-08-2005	03/08/2017	ΑΜΑΣΦΥ	α<Α&Α
65.	C±A P		20-09-1959	12-10-1983	01-08-2005	03/08/2017	ΑΜΑΣΦΥ	α<Α&Α
66.	PE<. EAUG&A		18-04-1957	12-10-1983	01-08-2005	--	ΑΜΑΣΦΥ	α<Α&Α
67.	<AZA' &ZE&E&		05-09-1959	14-10-1983	01-08-2005	03/08/2017	ΑΜΑΣΦΥ	α<Α&Α
68.	g&E&E&A' T P' &E&A		25-03-1955	13-10-1983	01-08-2005	--	ΑΜΑΣΦΥ	α<Α&Α
69.	J&E J_ . &A± P&A gi		28-07-1956	29-11-1984	01-08-2005	--	ΑΜΑΣΦΥ	α<Α&Α
70.	JA. P U&A&A	¥EÁ	21-07-1965	21-07-1990	01-08-2005	--	ΑΜΑΣΦΥ	Dgr.r.; Dgr <<Α&Α
71.	' Z U&A &	¥EÁ	01-02-1969	08-11-1993	28-05-2007	03/08/2017	ΑΜΑΣΦΥ	α<Α&Α
72.	n. ±A P&		18-03-1956	13-10-1983	01-08-2005	--	ΑΜΑΣΦΥ	α<Α&Α
73.	<E' &C&A&Z		14-11-1957	03-10-1983	01-08-2005	--	ΑΜΑΣΦΥ	α<Α&Α
74.	©. <AgI Z&I		01-05-1958	07-10-1983	01-08-2005	03/08/2017	ΑΜΑΣΦΥ	α<Α&Α
75.	' Z J_ . &G&A±		12-03-1957	23-03-1981	01-08-2005	--	ΑΜΑΣΦΥ	α<Α&Α
76.	<. ZA&Z&A rgi	¥EÁ	16-12-1954	16-12-1990	01-08-2005	--	ΑΜΑΣΦΥ	α<Α&Α
77.	EAUG&A' S' &U&A g		20-07-1957	18-10-1983	01-08-2005	--	ΑΜΑΣΦΥ	α<Α&Α
78.	PE<A&A' g&A		02-06-1952	13-10-1983	01-08-2005	--	ΑΜΑΣΦΥ	α<Α&Α
79.	' Z P' &A&C&E&A&X		02-03-1959	05-10-1983	01-08-2005	03/08/2017	ΑΜΑΣΦΥ	α<Α&Α
80.	P n. P E&A&R		08-02-1957	12-10-1983	01-08-2005	--	ΑΜΑΣΦΥ	α<Α&Α
81.	Z&E&A' J_ . <A' &A		20-06-1956	18-10-1983	01-08-2005	--	ΑΜΑΣΦΥ	α<Α&Α
82.	' Z J_ . dU&E&A&X		23-10-1958	07-10-1983	01-08-2005	03/08/2017	ΑΜΑΣΦΥ	α<Α&Α
83.	JA. J&E g&A' T	¥EÁ	20-06-1966	29-02-1992	01-08-2005	03/08/2017	ΑΜΑΣΦΥ	α<Α&Α
84.	<E&A' &E ZA_		14-02-1958	12-10-1983	01-08-2005	--	ΑΜΑΣΦΥ	α<Α&Α
85.	' Z f. &A±		20-11-1957	13-10-1983	01-08-2005	03/08/2017	ΑΜΑΣΦΥ	α<Α&Α
86.	PE J_ . ±A P&A' T		16-05-1957	18-10-1983	01-08-2005	--	ΑΜΑΣΦΥ	α<Α&Α
87.	<A P&A&E d' S&A'		01-07-1956	13-10-1983	01-08-2005	--	ΑΜΑΣΦΥ	α<Α&Α

88.	Մ. ԵՄՔԱԶԻ		01-06-1958	18-08-1982	01-08-2005	--	ԵՄՔԱԶԻ	ԵՄՔԱԶԻ
89.	Մ. ԳՐԱԶԻ	ԵՄՔԱ	22-02-1968	28-02-1992	01-08-2005	03/08/2017	ԵՄՔԱԶԻ	ԵՄՔԱԶԻ
90.	Մ. ՔԱՂԱՎԱՅԱԿԱՆ		17-06-1956	14-10-1983	01-08-2005	--	ԵՄՔԱԶԻ	ԵՄՔԱԶԻ
91.	Մ. ԳԱՍԵԱՆԻ		26-09-1954	18-10-1983	01-08-2005	--	ԵՄՔԱԶԻ	ԵՄՔԱԶԻ
92.	ԵՄՔԱԶԻ ԵՄՔԱԶԻ		15-12-1958	17-12-1983	01-08-2005	--	ԵՄՔԱԶԻ	ԵՄՔԱԶԻ
93.	Մ. ԴԳԻ. ՔԱՂԱՎԱՅԱԿԱՆ		20-05-1953	18-11-1983	01-08-2005	--	ԵՄՔԱԶԻ	ԵՄՔԱԶԻ
94.	Մ. ԵՄՔԱԶԻ		15-10-1954	12-10-1983	01-08-2005	--	ԵՄՔԱԶԻ	ԵՄՔԱԶԻ
95.	Մ. ԵՄՔԱԶԻ	ԵՄՔԱ	01-02-1967	29-02-1992	01-08-2005	03/08/2017	ԵՄՔԱԶԻ	ԵՄՔԱԶԻ
96.	Մ. ԵՄՔԱԶԻ		01-06-1957	18-10-1983	01-08-2005	--	ԵՄՔԱԶԻ	ԵՄՔԱԶԻ
97.	Մ. ԵՄՔԱԶԻ ԵՄՔԱԶԻ		01-07-1957	14-10-1983	01-08-2005	--	ԵՄՔԱԶԻ	ԵՄՔԱԶԻ
98.	Մ. ԵՄՔԱԶԻ		12-05-1959	19-10-1983	01-08-2005	03/08/2017	ԵՄՔԱԶԻ	ԵՄՔԱԶԻ
99.	ԵՄՔԱԶԻ ԵՄՔԱԶԻ		09-06-1958	12-10-1983	01-08-2005	03/08/2017	ԵՄՔԱԶԻ	ԵՄՔԱԶԻ
100.	Մ. ԵՄՔԱԶԻ		28-08-1956	07-10-1983	28-05-2007	--	ԵՄՔԱԶԻ	ԵՄՔԱԶԻ
101.	Մ. ԴԳԻ. ԳԿ	ԵՄՔԱ	05-07-1967	16-03-1992	28-05-2007	03/08/2017	ԵՄՔԱԶԻ	ԵՄՔԱԶԻ
102.	Մ. ԵՄՔԱԶԻ	ԵՄՔԱ	01-06-1967	04-11-1993	28-05-2007	03/08/2017	ԵՄՔԱԶԻ	ԵՄՔԱԶԻ
103.	Մ. ԵՄՔԱԶԻ		03-05-1957	07-10-1983	28-05-2007	--	ԵՄՔԱԶԻ	ԵՄՔԱԶԻ
104.	ԵՄՔԱԶԻ ԵՄՔԱԶԻ		14-04-1953	14-10-1983	28-05-2007	--	ԵՄՔԱԶԻ	ԵՄՔԱԶԻ
105.	ԵՄՔԱԶԻ ԵՄՔԱԶԻ		20-07-1957	14-10-1983	28-05-2007	--	ԵՄՔԱԶԻ	ԵՄՔԱԶԻ
106.	ԵՄՔԱԶԻ ԵՄՔԱԶԻ		14-02-1955	14-10-1983	28-05-2007	--	ԵՄՔԱԶԻ	ԵՄՔԱԶԻ
1	2	3	4	5	6	7	8	9
107.	ԵՄՔԱԶԻ ԵՄՔԱԶԻ	ԵՄՔԱ	10-06-1969	05-11-1993	28-05-2007	03/08/2017	ԵՄՔԱԶԻ	ԵՄՔԱԶԻ
108.	ԵՄՔԱԶԻ ԵՄՔԱԶԻ		20-10-1956	10-10-1983	28-05-2007	--	ԵՄՔԱԶԻ	ԵՄՔԱԶԻ
109.	ԵՄՔԱԶԻ ԵՄՔԱԶԻ		02-04-1959	13-10-1983	28-05-2007	03/08/2017	ԵՄՔԱԶԻ	ԵՄՔԱԶԻ
110.	Մ. ԵՄՔԱԶԻ		10-07-1956	10-10-1983	28-05-2007	--	ԵՄՔԱԶԻ	ԵՄՔԱԶԻ
111.	Մ. ԵՄՔԱԶԻ ԵՄՔԱԶԻ		11-07-1957	14-10-1983	28-05-2007	--	ԵՄՔԱԶԻ	ԵՄՔԱԶԻ
112.	ԵՄՔԱԶԻ ԵՄՔԱԶԻ		10-10-1949	20-02-1981	28-05-2007	--	ԵՄՔԱԶԻ	ԵՄՔԱԶԻ
113.	Մ. ԵՄՔԱԶԻ		03-02-1954	02-05-1979	28-05-2007	--	ԵՄՔԱԶԻ	ԵՄՔԱԶԻ
114.	ԵՄՔԱԶԻ ԵՄՔԱԶԻ		01-05-1956	13-10-1983	28-05-2007	--	ԵՄՔԱԶԻ	ԵՄՔԱԶԻ
115.	ԵՄՔԱԶԻ ԵՄՔԱԶԻ		01-07-1957	10-10-1983	28-05-2007	--	ԵՄՔԱԶԻ	ԵՄՔԱԶԻ
116.	Մ. ԵՄՔԱԶԻ	ԵՄՔԱ	20-05-1968	03-11-1993	28-05-2007	03/08/2017	ԵՄՔԱԶԻ	ԵՄՔԱԶԻ
117.	Մ. ԵՄՔԱԶԻ		12-07-1957	29-10-1983	28-05-2007	--	ԵՄՔԱԶԻ	ԵՄՔԱԶԻ
118.	ԵՄՔԱԶԻ ԵՄՔԱԶԻ		20-09-1955	18-10-1983	28-05-2007	--	ԵՄՔԱԶԻ	ԵՄՔԱԶԻ
119.	ԵՄՔԱԶԻ ԵՄՔԱԶԻ		01-06-1956	19-10-1983	28-05-2007	--	ԵՄՔԱԶԻ	ԵՄՔԱԶԻ
120.	Մ. ԵՄՔԱԶԻ		13-05-1960	24-11-1984	28-05-2007	03/08/2017	ԵՄՔԱԶԻ	ԵՄՔԱԶԻ
121.	ԵՄՔԱԶԻ ԵՄՔԱԶԻ		01-07-1960	26-12-1984	28-05-2007	03/08/2017	ԵՄՔԱԶԻ	ԵՄՔԱԶԻ
122.	ԵՄՔԱԶԻ ԵՄՔԱԶԻ		15-04-1961	13-12-1984	28-05-2007	03/08/2017	ԵՄՔԱԶԻ	ԵՄՔԱԶԻ
123.	ԵՄՔԱԶԻ ԵՄՔԱԶԻ	ԵՄՔԱ	20-07-1968	08-11-1993	28-05-2007	03/08/2017	ԵՄՔԱԶԻ	ԵՄՔԱԶԻ
124.	Մ. ԵՄՔԱԶԻ		02-07-1961	19-11-1984	28-05-2007	03/08/2017	ԵՄՔԱԶԻ	ԵՄՔԱԶԻ
125.	ԴԳԻ. Մ. ԵՄՔԱԶԻ		01-08-1959	31-12-1984	28-05-2007	03/08/2017	ԵՄՔԱԶԻ	ԵՄՔԱԶԻ
126.	Մ. ԵՄՔԱԶԻ		18-09-1960	29-11-1984	28-05-2007	03/08/2017	ԵՄՔԱԶԻ	ԵՄՔԱԶԻ
127.	ԵՄՔԱԶԻ ԵՄՔԱԶԻ		21-05-1960	31-12-1984	28-05-2007	03/08/2017	ԵՄՔԱԶԻ	ԵՄՔԱԶԻ
128.	Մ. ԵՄՔԱԶԻ		11-07-1960	28-12-1984	28-05-2007	03/08/2017	ԵՄՔԱԶԻ	ԵՄՔԱԶԻ
129.	ԵՄՔԱԶԻ ԵՄՔԱԶԻ	ԵՄՔԱ	01-07-1968	08-11-1993	28-05-2007	03/08/2017	ԵՄՔԱԶԻ	ԵՄՔԱԶԻ
130.	Մ. ԵՄՔԱԶԻ		04-11-1959	21-11-1984	28-05-2007	03/08/2017	ԵՄՔԱԶԻ	ԵՄՔԱԶԻ
131.	ԵՄՔԱԶԻ ԵՄՔԱԶԻ		18-09-1959	12-11-1985	28-05-2007	03/08/2017	ԵՄՔԱԶԻ	ԵՄՔԱԶԻ
132.	ԵՄՔԱԶԻ ԵՄՔԱԶԻ		01-01-1960	23-11-1984	28-05-2007	03/08/2017	ԵՄՔԱԶԻ	ԵՄՔԱԶԻ
133.	Մ. ԵՄՔԱԶԻ	ԵՄՔԱ	20-07-1959	05-11-1993	28-05-2007	03/08/2017	ԵՄՔԱԶԻ	ԵՄՔԱԶԻ
134.	ԵՄՔԱԶԻ ԵՄՔԱԶԻ		01-01-1959	03-12-1984	28-05-2007	03/08/2017	ԵՄՔԱԶԻ	ԵՄՔԱԶԻ
135.	Մ. ԵՄՔԱԶԻ		27-09-1960	10-12-1984	28-05-2007	03/08/2017	ԵՄՔԱԶԻ	ԵՄՔԱԶԻ
136.	Մ. ԵՄՔԱԶԻ		11-07-1962	23-11-1983	28-05-2007	03/08/2017	ԵՄՔԱԶԻ	ԵՄՔԱԶԻ
137.	ԵՄՔԱԶԻ ԵՄՔԱԶԻ	ԵՄՔԱ	01-04-1967	04-11-1993	28-05-2007	03/08/2017	ԵՄՔԱԶԻ	ԵՄՔԱԶԻ
138.	ԵՄՔԱԶԻ ԵՄՔԱԶԻ		14-08-1958	16-11-1984	28-05-2007	03/08/2017	ԵՄՔԱԶԻ	ԵՄՔԱԶԻ
139.	Մ. ԵՄՔԱԶԻ		01-03-1959	19-11-1984	28-05-2007	03/08/2017	ԵՄՔԱԶԻ	ԵՄՔԱԶԻ
140.	ԵՄՔԱԶԻ ԵՄՔԱԶԻ		31-12-1959	20-11-1984	28-05-2007	03/08/2017	ԵՄՔԱԶԻ	ԵՄՔԱԶԻ
141.	ԵՄՔԱԶԻ ԵՄՔԱԶԻ		01-06-1960	07-12-1984	28-05-2007	03/08/2017	ԵՄՔԱԶԻ	ԵՄՔԱԶԻ
142.	ԵՄՔԱԶԻ ԵՄՔԱԶԻ		21-05-1960	23-11-1984	28-05-2007	03/08/2017	ԵՄՔԱԶԻ	ԵՄՔԱԶԻ
143.	Մ. ԵՄՔԱԶԻ		01-06-1959	23-11-1984	28-05-2007	03/08/2017	ԵՄՔԱԶԻ	ԵՄՔԱԶԻ
144.	ԵՄՔԱԶԻ ԵՄՔԱԶԻ	ԵՄՔԱ	15-06-1968	04-11-1993	28-05-2007	03/08/2017	ԵՄՔԱԶԻ	ԵՄՔԱԶԻ
145.	ԵՄՔԱԶԻ ԵՄՔԱԶԻ		07-06-1959	24-11-1984	28-05-2007	03/08/2017	ԵՄՔԱԶԻ	ԵՄՔԱԶԻ
146.	ԵՄՔԱԶԻ ԵՄՔԱԶԻ		18-09-1959	03-12-1984	28-05-2007	03/08/2017	ԵՄՔԱԶԻ	ԵՄՔԱԶԻ

205.	ՋԵՒ.ՕՂԻ. ՉՔՅԱՅԵՂԱՅԻ		21-12-1961	01-10-1961	05/08/2020	03/08/2017	ՊԱՏԲՄ	
206.	ՉԱՅԱՐԳՈՒԷԳ		01-07-1959	09-10-1986	05/08/2020	03/08/2017	ՊԱՏԲՄ	ԻՊՈՒ
207.	Ի. Ս. ԱԳԱՅԻ ՄԻ		09-02-1963	29-09-1986	05/08/2020	03/08/2017	ՊԱՏԲՄ	
208.	ՋԱ.Բ.ԳՔԱՅԻ Ի ԳԱ		08-06-1961	06-10-1986	05/08/2020	03/08/2017	ՊԱՏԲՄ	ՍԱՆԱ ԻՊՈՒ
209.	ՕՂԻ.ՋԵՒ. ԳԱՍԱՔԱ		09-07-1961	06-10-1986	05/08/2020	03/08/2017	ՊԱՏԲՄ	
210.	Շ.ԴԳԻ. ՉԱՅԱՐԳԻ		05-03-1961	01-10-1986	05/08/2020	03/08/2017	ՊԱՏԲՄ	
211.	ՍԱԳԱԿԻ ԻՊԱՆԱԿ		09-07-1961	23-09-1986	05/08/2020	03/08/2017	ՊԱՏԲՄ	
212.	ԳԱՊԱՊԱՆԱԿ		22-07-1961	06-10-1986	05/08/2020	03/08/2017	ՊԱՏԲՄ	
213.	ՕՂԻ. ԳԱԿ		27-04-1962	29-09-1986	05/08/2020	03/08/2017	ՊԱՏԲՄ	
214.	Բ.Ջ.Ի. ԳՔԱՅԻ		25-07-1961	01-10-1986	05/08/2020	03/08/2017	ՊԱՏԲՄ	
215.	Բ.ՋԱ.ՔԵՄԱՆԱԿ		12-08-1962	01-10-1986	05/08/2020	03/08/2017	ՊԱՏԲՄ	
216.	ԴԳԻ. ՊԱՆԱԿԱՅԻ		12-08-1962	01-10-1986	05/08/2020	03/08/2017	ՊԱՏԲՄ	
217.	ԴԳԻ. ՊԱՆԱԿԱՅԻ		13-03-1962	01-10-1986	05/08/2020	03/08/2017	ՊԱՏԲՄ	
218.	ԳԱՎԱՅԻ ԵՂԱՅԻ ՔԱՊԱՆԱԿ		22-07-1962	28-11-1986	05/08/2020	03/08/2017	ՊԱՏԲՄ	
219.	Բ.Ն. ՎԱՆԱԿԱՆԱԿ		17-04-1957	16-10-1986	--	--	ՊԱՏԲՄ	ԻՊՈՒ
220.	Բ. Տ. ԳԱԿԱՆԱԿ		30-06-1960	01-10-1986	05/08/2020	03/08/2017	ՊԱՏԲՄ	ԻՊՈՒ
221.	ՎԳԱՆԱԿԱՆԱԿ		20-07-1962	05-11-1986	05/08/2020	03/08/2017	ՊԱՏԲՄ	
222.	ՇԳԱԿԱՆԱԿԱՆԱԿ		09-06-1962	01-10-1986	05/08/2020	03/08/2017	ՊԱՏԲՄ	
223.	Ջ. Ի. ԳՔԱՅԻ ՔԱՊԱՆԱԿ		25-11-1961	01-10-1986	05/08/2020	03/08/2017	ՊԱՏԲՄ	
224.	ՋԱ.Ջ.Ի. ԳԱՆԱԿԱՆԱԿ		12-09-1961	01-10-1986	05/08/2020	03/08/2017	ՊԱՏԲՄ	
1	2	3	4	5	6	7	8	9
225.	ՔԱՆԱԿԱՆԱԿ		22-12-1961	06-11-1986	05/08/2020	03/08/2017	ՊԱՏԲՄ	
226.	ՕՂԻ.Վ. ՎԱՆԱԿԱՆԱԿ		08-05-1961	01-10-1986	05/08/2020	03/08/2017	ՊԱՏԲՄ	
227.	ՍԱՆԱԿԱՆԱԿ, ՔԱՆԱԿ		06-01-1961	07-10-1986	05/08/2020	03/08/2017	ՊԱՏԲՄ	
228.	ՕՂԻ. ՔԱՆԱԿԱՆԱԿ		22-07-1959	01-10-1986	--	03/08/2017	ՊԱՏԲՄ	ԻՊՈՒ
229.	ՕՂԻ. ԴԳԻ. ՍԱՆԱԿ		10-06-1960	29-09-1986	05/08/2020	03/08/2017	ՊԱՏԲՄ	ԻՊՈՒ
230.	Ջ. ՔԱՆԱԿԱՆԱԿ		21-06-1961	01-10-1986	05/08/2020	03/08/2017	ՊԱՏԲՄ	
231.	Ջ. Ի. ՔԱՆԱԿԱՆԱԿ		20-07-1961	01-10-1986	05/08/2020	03/08/2017	ՊԱՏԲՄ	
232.	ՔԱՆԱԿԱՆԱԿ		01-07-1958	23-09-1986	05/08/2020	03/08/2017	ՊԱՏԲՄ	ԻՊՈՒ
233.	ՋԱ.Վ. ՔԱՆԱԿԱՆԱԿ		05-07-1958	01-10-1986	05/08/2020	03/08/2017	ՊԱՏԲՄ	ԻՊՈՒ
234.	Ի. Ս. ԱԳԱՅԻ ՔԱՊԱՆԱԿ		20-05-1960	12-10-1986	05/08/2020	03/08/2017	ՊԱՏԲՄ	ԻՊՈՒ
235.	Ն. ՔԱՊԱՆԱԿ		01-06-1958	24-09-1986	05/08/2020	03/08/2017	ՊԱՏԲՄ	ԻՊՈՒ
236.	ՋԵՒ.Ջ. ՔԱՆԱԿԱՆԱԿ		11-11-1960	01-10-1986	05/08/2020	03/08/2017	ՊԱՏԲՄ	
237.	Ն.Ն. ՔԱՆԱԿԱՆԱԿ		12-03-1961	25-09-1986	05/08/2020	03/08/2017	ՊԱՏԲՄ	
238.	Բ. ՔԱՆԱԿԱՆԱԿ		10-06-1960	01-10-1986	05/08/2020	03/08/2017	ՊԱՏԲՄ	
239.	ՋԱ.Շ. ՔԱՆԱԿԱՆԱԿ		20-04-1959	06-10-1986	05/08/2020	03/08/2017	ՊԱՏԲՄ	ԻՊՈՒ
240.	Տ. ՔԱՆԱԿԱՆԱԿ		17-06-1962	01-10-1986	05/08/2020	03/08/2017	ՊԱՏԲՄ	
241.	Ջ.Բ. ՔԱՆԱԿԱՆԱԿ		08-04-1963	29-09-1986	05/08/2020	03/08/2017	ՊԱՏԲՄ	
242.	ՎԱՆԱԿԱՆԱԿ ԴԳԻ ՍԱՆԱԿ		05-08-1962	27-09-1986	05/08/2020	03/08/2017	ՊԱՏԲՄ	
243.	ՕՂԻ.Ք. ԳԱՆԱԿԱՆԱԿ		02-05-1961	01-10-1986	05/08/2020	03/08/2017	ՊԱՏԲՄ	
244.	Շ.Ք. ՔԱՆԱԿԱՆԱԿ		01-04-1962	01-10-1986	05/08/2020	03/08/2017	ՊԱՏԲՄ	
245.	Ն.ՕՂԻ.ՔԱՊԱՆԱԿ		20-06-1959	03-10-1986	05/08/2020	03/08/2017	ՊԱՏԲՄ	ԻՊՈՒ
246.	Ջ.Ն.ՔԱՆԱԿԱՆԱԿ		02-10-1954	06-10-1986	--	--	ՊԱՏԲՄ	ԻՊՈՒ
247.	ՔԱՆԱԿԱՆԱԿ ԴԳԻ		17-02-1961	01-10-1986	05/08/2020	03/08/2017	ՊԱՏԲՄ	
248.	ՕՂԻ.ՋԱ. ՔԱՆԱԿԱՆԱԿ		12-07-1957	01-10-1986	05/08/2020	--	ՊԱՏԲՄ	ԻՊՈՒ
249.	Ն. ՔԱՆԱԿԱՆԱԿ		21-02-1962	06-10-1986	05/08/2020	03/08/2017	ՊԱՏԲՄ	
250.	ՋԱ.ՋԵՒ. ՔԱՆԱԿԱՆԱԿ		07/01/1959	06-10-1986	05/08/2020	03/08/2017	ՊԱՏԲՄ	ԻՊՈՒ
251.	ՋԵՒ.Ջ.Վ. ՔԱՆԱԿԱՆԱԿ		24-07-1962	01-10-1986	05/08/2020	03/08/2017	ՊԱՏԲՄ	
252.	ՔԱՆԱԿԱՆԱԿԱՆԱԿ		08-04-1957	09-10-1986	--	--	ՊԱՏԲՄ	ԻՊՈՒ
253.	Ջ.Վ. ԴԳԻ. ՔԱՆԱԿԱՆԱԿ		01-07-1959	01-10-1986	05/08/2020	03/08/2017	ՊԱՏԲՄ	ԻՊՈՒ
254.	ՔԱՆԱԿԱՆԱԿ		01-06-1960	06-11-1986	05/08/2020	03/08/2017	ՊԱՏԲՄ	ԻՊՈՒ
255.	ՕՂԻ. ՔԱՆԱԿԱՆԱԿ		21-05-1961	29-09-1986	05/08/2020	03/08/2017	ՊԱՏԲՄ	
256.	Ն.Ք. ՎԱՆԱԿԱՆԱԿ		11-10-1961	10-12-1986	05/08/2020	03/08/2017	ՊԱՏԲՄ	
257.	Ն. ԳԱՆԱԿԱՆԱԿ		30-05-1958	06-12-1986	05/08/2020	03/08/2017	ՊԱՏԲՄ	ԻՊՈՒ
258.	ՔԱՆԱԿԱՆԱԿԱՆԱԿ		09-10-1957	29-08-1986	05/08/2020	03/08/2017	ՊԱՏԲՄ	ԻՊՈՒ
259.	ՋԱՆԱԿԱՆԱԿ		17-06-1961	23-09-1986	05/08/2020	03/08/2017	ՊԱՏԲՄ	
260.	Շ.Վ. ՔԱՆԱԿԱՆԱԿ		08-08-1954	01-10-1986	--	--	ՊԱՏԲՄ	ԻՊՈՒ
261.	ՋԵՒ.Ջ.Վ. ՔԱՆԱԿԱՆԱԿ		12-06-1960	16-12-1986	05/08/2020	03/08/2017	ՊԱՏԲՄ	ԻՊՈՒ
262.	ՋԱ.Վ. ՔԱՆԱԿԱՆԱԿ		01-08-1960	01-10-1986	05/08/2020	03/08/2017	ՊԱՏԲՄ	
263.	ՋԵՒ. ՔԱՆԱԿԱՆԱԿ		17-03-1962	07-10-1986	05/08/2020	03/08/2017	ՊԱՏԲՄ	

323.	JA. ©. Eİ gAei		20/07/1966	25/02/1992	20/07/2019	03/08/2017	«ԱՍՏՆԱԿ»	
324.	EAUGACH		01/06/1966	25/02/1992	20/07/2019	03/08/2017	«ԱՍՏՆԱԿ»	
325.	CEAZI Ae ±J AYİ		25/06/1966	25/02/1992	20/07/2019	03/08/2017	«ԱՍՏՆԱԿ»	
326.	ZAZERGI «. PAJ AIA» Gİ		17/03/1965	25/02/1992	20/07/2019	03/08/2017	«ԱՍՏՆԱԿ»	
327.	C±KEPI PEKA» Gİ		01/07/1965	25/02/1992	20/07/2019	03/08/2017	«ԱՍՏՆԱԿ»	
328.	°EA°AAVA ©. °A°UAIEP Gİ		01/05/1967	25/02/1992	20/07/2019	03/08/2017	«ԱՍՏՆԱԿ»	
329.	vAVA „A°AS °ZI ZA „A-A		09/03/1967	25/02/1992	20/07/2019	03/08/2017	«ԱՍՏՆԱԿ»	
330.	°ZI.n.±FZİG		16/05/1966	25/02/1992	20/07/2019	03/08/2017	«ԱՍՏՆԱԿ»	
331.	zGAEI C°P°AZI F.C°W		13/04/1965	25/02/1992	20/07/2019	03/08/2017	«ԱՍՏՆԱԿ»	
332.	CADENAI JA.		01/06/1964	25/02/1992	20/07/2019	03/08/2017	«ԱՍՏՆԱԿ»	
333.	UAUMA» GA°AAIAI		04/11/1964	25/02/1992	20/07/2019	03/08/2017	«ԱՍՏՆԱԿ»	
334.	Dgi. ¥Zİ		21/07/1966	25/02/1992	20/07/2019	03/08/2017	«ԱՍՏՆԱԿ»	
335.	ASigMI J.		20/05/1966	25/02/1992	20/07/2019	03/08/2017	«ԱՍՏՆԱԿ»	
336.	°ZI.ZHEQI P°A° AUGAEI		17/11/1966	25/02/1992	20/07/2019	03/08/2017	«ԱՍՏՆԱԿ»	
337.	†. JA. °A°AIAA DC S „P°AAIAI		01/06/1967	25/02/1992	20/07/2019	03/08/2017	«ԱՍՏՆԱԿ»	
338.	PEdgi. °AgkAZİG		20/07/1967	25/02/1992	20/07/2019	03/08/2017	«ԱՍՏՆԱԿ»	
339.	J. etv» AAIAI		03/05/1965	25/02/1992	20/07/2019	03/08/2017	«ԱՍՏՆԱԿ»	
340.	„AAIAI † „AW		21/07/1968	28/10/1993	20/07/2019	03/08/2017	«ԱՍՏՆԱԿ»	
341.	Edg. MA CUM» ZA° UREAQI		01/06/1968	28/10/1993	20/07/2019	03/08/2017	«ԱՍՏՆԱԿ»	
342.	Plet „AZHEDEI		20/07/1967	28/10/1993	20/07/2019	03/08/2017	«ԱՍՏՆԱԿ»	
343.	z°P°AAIAGI J „I. °PE» UREA»		15/04/1968	28/10/1993	20/07/2019	03/08/2017	«ԱՍՏՆԱԿ»	
344.	EAUGAEI °ZI. F°AE AGI		14/04/1969	28/10/1993	20/07/2019	03/08/2017	«ԱՍՏՆԱԿ»	
1	2	3	4	5	6	7	8	9
345.	n. ±FZİGİ		22/07/1968	28/10/1993	20/07/2019	03/08/2017	«ԱՍՏՆԱԿ»	
346.	†. S „F GAD EGAU» I		25/05/1965	28/10/1993	20/07/2019	03/08/2017	«ԱՍՏՆԱԿ»	
347.	gk J „I. „A° UEQGİ		18/12/1969	28/10/1993	20/07/2019	03/08/2017	«ԱՍՏՆԱԿ»	
348.	Ptn. ¥G» AA±Gİ		28/12/1968	28/10/1993	20/07/2019	03/08/2017	«ԱՍՏՆԱԿ»	
349.	J „I. CG» P°AAIAGI ±h		19/04/1968	28/10/1993	20/07/2019	03/08/2017	«ԱՍՏՆԱԿ»	
350.	PEJA. °PEA° EI P°AAIAGI		12/12/1967	28/10/1993	20/07/2019	03/08/2017	«ԱՍՏՆԱԿ»	
351.	°A° A° AUATA © « HEW		21/07/1968	28/10/1993	20/07/2019	03/08/2017	«ԱՍՏՆԱԿ»	
352.	„AG» I © CAUF		17/04/1970	28/10/1993	20/07/2019	03/08/2017	«ԱՍՏՆԱԿ»	
353.	F VJ A±A ASA gİ		01/06/1969	28/10/1993	20/07/2019	03/08/2017	«ԱՍՏՆԱԿ»	
354.	JA. †. «EHEAZI P°AAIAGI		06/02/1965	28/10/1993	20/07/2019	03/08/2017	«ԱՍՏՆԱԿ»	
355.	†. J „AD» IA		30/11/1965	28/10/1993	20/07/2019	03/08/2017	«ԱՍՏՆԱԿ»	
356.	w¥HEUJ „I vKPA I		21/09/1963	28/10/1993	20/07/2019	03/08/2017	«ԱՍՏՆԱԿ»	
357.	w» AAIAA †. †.		29/03/1969	28/10/1993	20/07/2019	03/08/2017	«ԱՍՏՆԱԿ»	
358.	°ZI. J °I. °A° A±I		18/12/1967	28/10/1993	20/07/2019	03/08/2017	«ԱՍՏՆԱԿ»	
359.	JEI. P°AAIAGI		19/02/1967	28/10/1993	20/07/2019	03/08/2017	«ԱՍՏՆԱԿ»	
360.	z°AEEAZI °ZI PGI U» QI		16/05/1968	28/10/1993	20/07/2019	03/08/2017	«ԱՍՏՆԱԿ»	
361.	n. ZAZERGI		11/08/1968	28/10/1993	20/07/2019	03/08/2017	«ԱՍՏՆԱԿ»	
362.	JA. g» AZI P°A PAGAVI		12/07/1966	28/10/1993	20/07/2019	03/08/2017	«ԱՍՏՆԱԿ»	
363.	ZAIM» AZI ©. °P°AI QI		22/07/1968	28/10/1993	20/07/2019	03/08/2017	«ԱՍՏՆԱԿ»	
364.	JEI. F. U» GAY» AZI		20/06/1968	28/10/1993	20/07/2019	03/08/2017	«ԱՍՏՆԱԿ»	
365.	F. †. gAV» AAZHE» ANA I		23/05/1965	28/10/1993	20/07/2019	03/08/2017	«ԱՍՏՆԱԿ»	
366.	gAD±RGI F. ¥ANA I		25/07/1968	28/10/1993	20/07/2019	03/08/2017	«ԱՍՏՆԱԿ»	
367.	gkAAZEP°AAIAGI		07/01/1968	28/10/1993	20/07/2019	03/08/2017	«ԱՍՏՆԱԿ»	
368.	JA. dATA ¥P» A±I		27/04/1966	28/10/1993	20/07/2019	03/08/2017	«ԱՍՏՆԱԿ»	
369.	CAP» ULQI		20/07/1968	28/10/1993	20/07/2019	03/08/2017	«ԱՍՏՆԱԿ»	
370.	«AOK» S P°A P°A O» AAIAI. J		05/06/1966	28/10/1993	20/07/2019	03/08/2017	«ԱՍՏՆԱԿ»	
371.	† ZIG» AA JEI. JA.		20/06/1968	28/10/1993	20/07/2019	03/08/2017	«ԱՍՏՆԱԿ»	
372.	„AUMA JA. °AGZEAGI		05/10/1965	28/10/1993	20/07/2019	03/08/2017	«ԱՍՏՆԱԿ»	
373.	J I. °EA° BAUEQI		20/06/1968	28/10/1993	20/07/2019	03/08/2017	«ԱՍՏՆԱԿ»	
374.	VJ °A° A° © U» GA» I		22/07/1969	28/10/1993	20/07/2019	03/08/2017	«ԱՍՏՆԱԿ»	
375.	†. †. «. DU» CA±		18/05/1969	28/10/1993	20/07/2019	03/08/2017	«ԱՍՏՆԱԿ»	
376.	z°P° AUATAI		14/08/1967	28/10/1993	20/07/2019	03/08/2017	«ԱՍՏՆԱԿ»	
377.	JA. †. gq» I		06/04/1968	28/10/1993	20/07/2019	03/08/2017	«ԱՍՏՆԱԿ»	
378.	„AD» IA gİ		01/05/1967	28/10/1993	20/07/2019	03/08/2017	«ԱՍՏՆԱԿ»	
379.	°ZI. JEI. GAUMI		08/07/1967	28/10/1993	20/07/2019	03/08/2017	«ԱՍՏՆԱԿ»	
380.	gAZ» A « P» EI A» GA		20/07/1968	28/10/1993	20/07/2019	03/08/2017	«ԱՍՏՆԱԿ»	
381.	±G» I S „A G» EAT.		28/09/1967	28/10/1993	20/07/2019	03/08/2017	«ԱՍՏՆԱԿ»	

382.	ፊ.ግብርና		16/06/1967	28/10/1993	20/07/2019	03/08/2017	ፊ.ግብርና	
383.	ፊ.ግብርና		02/06/1968	28/10/1993	20/07/2019	03/08/2017	ፊ.ግብርና	
384.	ግብርና		04/04/1969	28/10/1993	20/07/2019	03/08/2017	ፊ.ግብርና	
385.	ፊ.ግብርና		30/03/1968	28/10/1993	20/07/2019	03/08/2017	ፊ.ግብርና	
386.	ግብርና		13/09/1967	28/10/1993	20/07/2019	03/08/2017	ፊ.ግብርና	
387.	ግብርና		20/10/1966	28/10/1993	20/07/2019	03/08/2017	ፊ.ግብርና	
388.	ግብርና		10/07/1967	28/10/1993	20/07/2019	03/08/2017	ፊ.ግብርና	
389.	ፊ.ግብርና		02/08/1968	28/10/1993	20/07/2019	03/08/2017	ፊ.ግብርና	
390.	ፊ.ግብርና		20/07/1965	28/10/1993	20/07/2019	03/08/2017	ፊ.ግብርና	
391.	ፊ.ግብርና		20/07/1967	28/10/1993	20/07/2019	03/08/2017	ፊ.ግብርና	
392.	ፊ.ግብርና		22/07/1967	28/10/1993	20/07/2019	03/08/2017	ፊ.ግብርና	
393.	ፊ.ግብርና		26/07/1968	28/10/1993	20/07/2019	03/08/2017	ፊ.ግብርና	
394.	ፊ.ግብርና		03/08/1968	28/10/1993	20/07/2019	03/08/2017	ፊ.ግብርና	
395.	ግብርና		01/06/1968	28/10/1993	20/07/2019	03/08/2017	ፊ.ግብርና	
396.	ግብርና		20/03/1966	28/10/1993	20/07/2019	03/08/2017	ፊ.ግብርና	
397.	ፊ.ግብርና		22/04/1967	28/10/1993	20/07/2019	03/08/2017	ፊ.ግብርና	
398.	ግብርና		15/12/1969	28/10/1993	20/07/2019	03/08/2017	ፊ.ግብርና	
399.	ግብርና		30/04/1969	28/10/1993	20/07/2019	03/08/2017	ፊ.ግብርና	
400.	ግብርና		02/10/1965	28/10/1993	20/07/2019	03/08/2017	ፊ.ግብርና	
401.	ግብርና		01/12/1965	28/10/1993	20/07/2019	03/08/2017	ፊ.ግብርና	
402.	ፊ.ግብርና		23/09/1966	28/10/1993	20/07/2019	03/08/2017	ፊ.ግብርና	
403.	ግብርና		01/06/1969	28/10/1993	20/07/2019	03/08/2017	ፊ.ግብርና	
404.	ግብርና		15/07/1964	28/10/1993	20/07/2019	03/08/2017	ፊ.ግብርና	
1	2	3	4	5	6	7	8	9
405.	ግብርና		30/08/1962	28/10/1993	20/07/2019	03/08/2017	ፊ.ግብርና	
406.	ግብርና		21/07/1967	28/10/1993	20/07/2019	03/08/2017	ፊ.ግብርና	
407.	ግብርና		12/06/1967	28/10/1993	20/07/2019	03/08/2017	ፊ.ግብርና	
408.	ግብርና		03/12/1968	28/10/1993	20/07/2019	03/08/2017	ፊ.ግብርና	
409.	ፊ.ግብርና		20/07/1960	28/10/1993	20/07/2019	03/08/2017	ፊ.ግብርና	
410.	ግብርና		24/06/1968	28/10/1993	20/07/2019	03/08/2017	ፊ.ግብርና	
411.	ግብርና		05/08/1965	28/10/1993	20/07/2019	03/08/2017	ፊ.ግብርና	
412.	ፊ.ግብርና		01/02/1965	28/10/1993	20/07/2019	03/08/2017	ፊ.ግብርና	
413.	ግብርና		01/06/1969	28/10/1993	20/07/2019	03/08/2017	ፊ.ግብርና	
414.	ግብርና		21/02/1966	28/10/1993	20/07/2019	03/08/2017	ፊ.ግብርና	
415.	ግብርና	የግብርና	05-07-1964	08-11-1993	/08/2020	03/08/2017	ፊ.ግብርና	
416.	ግብርና		24/06/1962	28/10/1993	20/07/2019	03/08/2017	ፊ.ግብርና	
417.	ፊ.ግብርና		15/07/1967	28/10/1993	20/07/2019	03/08/2017	ፊ.ግብርና	
418.	ፊ.ግብርና		23/07/1968	28/10/1993	20/07/2019	03/08/2017	ፊ.ግብርና	
419.	ግብርና		07/06/1967	28/10/1993	20/07/2019	03/08/2017	ፊ.ግብርና	
420.	ግብርና	የግብርና	05-07-1960	08-11-1993	--	--	ፊ.ግብርና	የግብርና
421.	ፊ.ግብርና	የግብርና	01-06-1964	04-11-1993	/08/2020	03/08/2017	ፊ.ግብርና	
422.	ግብርና	የግብርና	02-04-1965	08-11-1993	--	03/08/2017	ፊ.ግብርና	የግብርና
423.	ፊ.ግብርና		19/07/1964	28/10/1993	20/07/2019	03/08/2017	ፊ.ግብርና	
424.	ፊ.ግብርና		22/07/1963	28/10/1993	20/07/2019	03/08/2017	ፊ.ግብርና	
425.	ግብርና		21/07/1965	28/10/1993	20/07/2019	03/08/2017	ፊ.ግብርና	
426.	ፊ.ግብርና		11/05/1966	28/10/1993	20/07/2019	03/08/2017	ፊ.ግብርና	
427.	ፊ.ግብርና		01/06/1967	28/10/1993	20/07/2019	03/08/2017	ፊ.ግብርና	
428.	ግብርና		01/07/1968	28/10/1993	20/07/2019	03/08/2017	ፊ.ግብርና	
429.	ግብርና		13/04/1965	28/10/1993	20/07/2019	03/08/2017	ፊ.ግብርና	
430.	ግብርና		10/05/1966	28/10/1993	20/07/2019	03/08/2017	ፊ.ግብርና	
431.	ፊ.ግብርና		24/05/1967	28/10/1993	20/07/2019	03/08/2017	ፊ.ግብርና	
432.	ፊ.ግብርና		12/11/1963	28/10/1993	20/07/2019	03/08/2017	ፊ.ግብርና	
433.	ግብርና	የግብርና	22-09-1963	10-11-1993	/08/2020	03/08/2017	ፊ.ግብርና	
434.	ግብርና	የግብርና	07-03-1967	08-11-1993	/08/2020	03/08/2017	ፊ.ግብርና	
435.	ግብርና		13/07/1969	05/05/1997	20/07/2019	03/08/2017	ፊ.ግብርና	
436.	ግብርና		22/03/1971	05/05/1997	20/07/2019	03/08/2017	ፊ.ግብርና	
437.	ግብርና		02/08/1970	05/05/1997	20/07/2019	03/08/2017	ፊ.ግብርና	
438.	ፊ.ግብርና		22/07/1969	05/05/1997	20/07/2019	03/08/2017	ፊ.ግብርና	
439.	ግብርና		12/02/1969	05/05/1997	20/07/2019	03/08/2017	ፊ.ግብርና	
440.	ግብርና		07/07/1969	05/05/1997	20/07/2019	03/08/2017	ፊ.ግብርና	

441.	©.Dgi.gkPPIAGI		25/05/1969	05/05/1997	20/07/2019	03/08/2017	ՊԱՏԲԱ	
442.	©EAՊԱՎԱՐԱՄԱՆ		10/07/1969	05/05/1997	20/07/2019	03/08/2017	ՊԱՏԲԱ	
443.	JA.ՊՎ.		14/01/1970	05/05/1997	20/07/2019	03/08/2017	ՊԱՏԲԱ	
444.	gk		27/06/1969	05/05/1997	20/07/2019	03/08/2017	ՊԱՏԲԱ	
445.	ՍԱՆՏՈՒՆԻ		25/03/1969	05/05/1997	20/07/2019	03/08/2017	ՊԱՏԲԱ	
446.	CՎԱՍԵՂ		05/04/1969	05/05/1997	20/07/2019	03/08/2017	ՊԱՏԲԱ	
447.	gԱԾԱՐԳ		01/06/1969	05/05/1997	20/07/2019	03/08/2017	ՊԱՏԲԱ	
448.	JA.Ն.ԳՅԱՆԱՍԻՍ		22/02/1969	05/05/1997	20/07/2019	03/08/2017	ՊԱՏԲԱ	
449.	ՊԱՆԱՅ		20/06/1967	05/05/1997	20/07/2019	03/08/2017	ՊԱՏԲԱ	
450.	©.Գ.ԿԱՏՐԱՊԱՆ		18/07/1968	05/05/1997	20/07/2019	03/08/2017	ՊԱՏԲԱ	
451.	CgkAZA «ԵԱԶԵՆՍՏԱ»		20/07/1968	05/05/1997	20/07/2019	03/08/2017	ՊԱՏԲԱ	
452.	NAPAG		22/07/1970	05/05/1997	20/07/2019	03/08/2017	ՊԱՏԲԱ	
453.	ՍԱՆՏՈՒՆԻ		16/01/1969	05/05/1997	20/07/2019	03/08/2017	ՊԱՏԲԱ	
454.	©.Dgi.EAՍԵՂ		22/01/1969	05/05/1997	20/07/2019	03/08/2017	ՊԱՏԲԱ	
455.	ԱՄԱՆԱՍԻՍ		18/06/1969	05/05/1997	20/07/2019	03/08/2017	ՊԱՏԲԱ	
456.	ՍԱՆՏՈՒՆԻ		10/09/1969	05/05/1997	20/07/2019	03/08/2017	ՊԱՏԲԱ	
457.	ՍԱՆՏՈՒՆԻ		10/05/1968	05/05/1997	20/07/2019	03/08/2017	ՊԱՏԲԱ	
458.	ԲԱՆԱՍԻՍ		01/06/1968	05/05/1997	20/07/2019	03/08/2017	ՊԱՏԲԱ	
459.	ՍԱՆՏՈՒՆԻ		28/05/1970	05/05/1997	20/07/2019	03/08/2017	ՊԱՏԲԱ	
460.	JA.Ս.ԳՅԱՆԱՍԻՍ		22/02/1967	05/05/1997	20/07/2019	03/08/2017	ՊԱՏԲԱ	
461.	ՊԱՆԱՅ		28/12/1968	05/05/1997	20/07/2019	03/08/2017	ՊԱՏԲԱ	
462.	ՊԱՆԱՅ		18/03/1969	05/05/1997	20/07/2019	03/08/2017	ՊԱՏԲԱ	
463.	ՍԱՆՏՈՒՆԻ		13/10/1968	05/05/1997	20/07/2019	03/08/2017	ՊԱՏԲԱ	
464.	«ՕՔ ՇԵՆ»		02/02/1968	05/05/1997	20/07/2019	03/08/2017	ՊԱՏԲԱ	
1	2	3	4	5	6	7	8	9
465.	ՉԱՊԱՎԱՐԱՄԱՆ		08/03/1968	05/05/1997	20/07/2019	03/08/2017	ՊԱՏԲԱ	
466.	ՊԱՆԱՅ		20/07/1970	05/05/1997	20/07/2019	03/08/2017	ՊԱՏԲԱ	
467.	JA(J).ՍԵՂ		08/03/1968	05/05/1997	20/07/2019	03/08/2017	ՊԱՏԲԱ	
468.	ՍԵՂ		10/06/1961	05/05/1997	20/07/2019	03/08/2017	ՊԱՏԲԱ	
469.	ՍԵՂ		08/07/1970	05/05/1997	20/07/2019	03/08/2017	ՊԱՏԲԱ	
470.	ԲԱՆԱՍԻՍ		22/06/1968	05/05/1997	20/07/2019	03/08/2017	ՊԱՏԲԱ	
471.	gԱԾԱՐԳ		01/06/1967	05/05/1997	20/07/2019	03/08/2017	ՊԱՏԲԱ	
472.	ՍԱՆՏՈՒՆԻ		01/01/1969	05/05/1997	20/07/2019	03/08/2017	ՊԱՏԲԱ	
473.	«ԱՂՈՒՅՑ»		05/01/1966	05/05/1997	20/07/2019	03/08/2017	ՊԱՏԲԱ	
474.	ՍԱՆՏՈՒՆԻ		03/08/1967	05/05/1997	20/07/2019	03/08/2017	ՊԱՏԲԱ	
475.	ՍԱՆՏՈՒՆԻ		10/07/1969	05/05/1997	20/07/2019	03/08/2017	ՊԱՏԲԱ	
476.	ՍԱՆՏՈՒՆԻ		31/03/1967	05/05/1997	20/07/2019	03/08/2017	ՊԱՏԲԱ	
477.	ՍԱՆՏՈՒՆԻ		01/04/1968	05/05/1997	20/07/2019	03/08/2017	ՊԱՏԲԱ	
478.	ՍԱՆՏՈՒՆԻ		01/05/1966	05/05/1997	20/07/2019	03/08/2017	ՊԱՏԲԱ	
479.	ՍԱՆՏՈՒՆԻ		04/01/1968	05/05/1997	20/07/2019	03/08/2017	ՊԱՏԲԱ	
480.	gkZAZI		22/10/1968	05/05/1997	20/07/2019	03/08/2017	ՊԱՏԲԱ	
481.	J.P. ՉԱՊԱՎԱՐԱՄԱՆ		03/03/1969	05/05/1997	20/07/2019	03/08/2017	ՊԱՏԲԱ	
482.	JA. ԱՂՈՒՅՑ		08/07/1969	05/05/1997	20/07/2019	03/08/2017	ՊԱՏԲԱ	
483.	ՍԱՆՏՈՒՆԻ		20/05/1970	05/05/1997	20/07/2019	03/08/2017	ՊԱՏԲԱ	
484.	«ՉԱՊԱՎԱՐԱՄԱՆ»		25/11/1968	05/05/1997	20/07/2019	03/08/2017	ՊԱՏԲԱ	
485.	ՍԱՆՏՈՒՆԻ		22/09/1966	05/05/1997	20/07/2019	03/08/2017	ՊԱՏԲԱ	
486.	ՍԱՆՏՈՒՆԻ		01/06/1963	05/05/1997	20/07/2019	03/08/2017	ՊԱՏԲԱ	
487.	ԲԱՆԱՍԻՍ		23/05/1969	05/05/1997	20/07/2019	03/08/2017	ՊԱՏԲԱ	
488.	ՍԱՆՏՈՒՆԻ		22/08/1967	05/05/1997	20/07/2019	03/08/2017	ՊԱՏԲԱ	
489.	ՍԱՆՏՈՒՆԻ		21/01/1966	05/05/1997	20/07/2019	03/08/2017	ՊԱՏԲԱ	
490.	ՍԱՆՏՈՒՆԻ		04/04/1968	05/05/1997	20/07/2019	03/08/2017	ՊԱՏԲԱ	
491.	ՍԱՆՏՈՒՆԻ		20/05/1967	05/05/1997	20/07/2019	03/08/2017	ՊԱՏԲԱ	
492.	ԲԱՆԱՍԻՍ		10/06/1968	05/05/1997	20/07/2019	03/08/2017	ՊԱՏԲԱ	
493.	CՎԱՍԵՂ		21/05/1964	05/05/1997	20/07/2019	03/08/2017	ՊԱՏԲԱ	
494.	ՍԱՆՏՈՒՆԻ	ՊԱՆԱՅ	05-10-1966	05-05-1997	/08/2020	03/08/2017	ՊԱՏԲԱ	
495.	CՎԱՍԵՂ		15/05/1964	05/05/1997	20/07/2019	03/08/2017	ՊԱՏԲԱ	
496.	ՍԱՆՏՈՒՆԻ		01/06/1969	05/05/1997	20/07/2019	03/08/2017	ՊԱՏԲԱ	
497.	ՍԱՆՏՈՒՆԻ		21/05/1970	05/05/1997	20/07/2019	03/08/2017	ՊԱՏԲԱ	
498.	ՍԱՆՏՈՒՆԻ		05/09/1969	05/05/1997	20/07/2019	03/08/2017	ՊԱՏԲԱ	
499.	n.J.ZAՊԱՎԱՐԱՄԱՆ	ՊԱՆԱՅ	29-06-1967	05-05-1997	--	03/08/2017	ՊԱՏԲԱ	ՊԱՆԱՅ

618.	ጋ.ገ. ሰላሳ		20/06/1967	05/05/1997	20/07/2019	03/08/2017	ሰላሳ	
619.	«. ሰላሳ		24/06/1966	05/05/1997	20/07/2019	03/08/2017	ሰላሳ	
620.	የጋ.ገ. ሰላሳ		01/06/1967	05/05/1997	20/07/2019	03/08/2017	ሰላሳ	
621.	ደገ. ሰላሳ		20/06/1968	05/05/1997	20/07/2019	03/08/2017	ሰላሳ	
622.	ሰላሳ ሰላሳ	የሌላ	25-05-1963	05-05-1997	/08/2020	03/08/2017	ሰላሳ	
623.	ፍ.ገ.ገ. ሰላሳ	የሌላ	15-08-1967	05-05-1997	/08/2020	03/08/2017	ሰላሳ	
624.	ጋ.ገ. ሰላሳ	የሌላ	20-07-1964	05-05-1997	/08/2020	03/08/2017	ሰላሳ	
625.	ጋ.ገ. ሰላሳ	የሌላ	13-03-1966	05-05-1997	/08/2020	03/08/2017	ሰላሳ	
626.	የጋ.ገ. ሰላሳ		05/06/1968	05/05/1997	20/07/2019	03/08/2017	ሰላሳ	
627.	ጋ.ገ. ሰላሳ		01/06/1964	05/05/1997	20/07/2019	03/08/2017	ሰላሳ	
628.	ጋ.ገ. ሰላሳ		01/06/1961	05/05/1997	20/07/2019	03/08/2017	ሰላሳ	
629.	የጋ.ገ. ሰላሳ	የሌላ	15-01-1963	05-05-1997	/08/2020	03/08/2017	ሰላሳ	
630.	ፍ.ገ.ገ. ሰላሳ		10/07/1969	05/05/1997	20/07/2019	03/08/2017	ሰላሳ	
631.	ፍ.ገ.ገ. ሰላሳ		12/07/1966	05/05/1997	20/07/2019	03/08/2017	ሰላሳ	
632.	ገ.ገ. ሰላሳ		20/04/1963	05/05/1997	20/07/2019	03/08/2017	ሰላሳ	
633.	ገ.ገ. ሰላሳ		01/06/1964	05/05/1997	20/07/2019	03/08/2017	ሰላሳ	
634.	ፍ.ገ.ገ. ሰላሳ	የሌላ	22-07-1963	05-05-1997	/08/2020	03/08/2017	ሰላሳ	
635.	ፍ.ገ.ገ. ሰላሳ		15/08/1969	05/05/1997	20/07/2019	03/08/2017	ሰላሳ	
636.	ፍ.ገ.ገ. ሰላሳ	የሌላ	05/04/1967	05/05/1997	20/07/2019	04/03/2011	ሰላሳ	
637.	ፍ.ገ.ገ. ሰላሳ		10/09/1966	05/05/1997	20/07/2019	03/08/2017	ሰላሳ	
638.	«.ጋ.ገ. ሰላሳ		22/07/1969	05/05/1997	20/07/2019	03/08/2017	ሰላሳ	
639.	ገ.ገ. ሰላሳ		16/05/1968	05/05/1997	20/07/2019	03/08/2017	ሰላሳ	
640.	ፍ.ገ.ገ. ሰላሳ		12/07/1969	05/05/1997	20/07/2019	03/08/2017	ሰላሳ	
641.	የጋ.ገ. ሰላሳ		23/02/1971	22/02/1999	20/07/2019	03/08/2017	ሰላሳ	
642.	ጋ.ገ. ሰላሳ		03/04/1972	22/02/1999	20/07/2019	03/08/2017	ሰላሳ	
1	2	3	4	5	6	7	8	9
643.	የሰላሳ ሰላሳ		18/07/1975	22/02/1999	20/07/2019	03/08/2017	ሰላሳ	
644.	ጋ.ገ. ሰላሳ		22/07/1972	22/02/1999	20/07/2019	03/08/2017	ሰላሳ	
645.	ጋ.ገ. ሰላሳ		17/04/1974	22/02/1999	20/07/2019	03/08/2017	ሰላሳ	
646.	«ፍ.ገ.ገ. ሰላሳ		16/11/1968	22/02/1999	20/07/2019	03/08/2017	ሰላሳ	
647.	ጋ.ገ. ሰላሳ		20/05/1971	22/02/1999	20/07/2019	03/08/2017	ሰላሳ	
648.	ፍ.ገ.ገ. ሰላሳ		08/01/1970	22/02/1999	20/07/2019	03/08/2017	ሰላሳ	
649.	ፍ.ገ.ገ. ሰላሳ		05/06/1969	22/02/1999	20/07/2019	03/08/2017	ሰላሳ	
650.	የሰላሳ ሰላሳ		28/09/1970	22/02/1999	20/07/2019	03/08/2017	ሰላሳ	
651.	ፍ.ገ.ገ. ሰላሳ		08/04/1973	22/02/1999	20/07/2019	03/08/2017	ሰላሳ	
652.	ፍ.ገ.ገ. ሰላሳ		22/07/1970	22/02/1999	20/07/2019	03/08/2017	ሰላሳ	
653.	ጋ.ገ. ሰላሳ		11/07/1969	22/02/1999	20/07/2019	03/08/2017	ሰላሳ	
654.	የሰላሳ ሰላሳ		07/11/1970	22/02/1999	20/07/2019	03/08/2017	ሰላሳ	
655.	ጋ.ገ. ሰላሳ		23/12/1973	22/02/1999	20/07/2019	03/08/2017	ሰላሳ	
656.	ፍ.ገ.ገ. ሰላሳ		01/06/1970	22/02/1999	20/07/2019	03/08/2017	ሰላሳ	
657.	ገ.ገ. ሰላሳ		01/05/1970	22/02/1999	20/07/2019	03/08/2017	ሰላሳ	
658.	የጋ.ገ. ሰላሳ		27/11/1972	22/02/1999	20/07/2019	03/08/2017	ሰላሳ	
659.	ፍ.ገ.ገ. ሰላሳ		20/07/1970	22/02/1999	20/07/2019	03/08/2017	ሰላሳ	
660.	ፍ.ገ.ገ. ሰላሳ		01/06/1967	22/02/1999	20/07/2019	03/08/2017	ሰላሳ	
661.	ፍ.ገ.ገ. ሰላሳ		02/03/1971	22/02/1999	20/07/2019	03/08/2017	ሰላሳ	
662.	ፍ.ገ.ገ. ሰላሳ		01/05/1973	22/02/1999	20/07/2019	03/08/2017	ሰላሳ	
663.	ጋ.ገ. ሰላሳ		27/07/1973	22/02/1999	20/07/2019	03/08/2017	ሰላሳ	
664.	ፍ.ገ.ገ. ሰላሳ		01/06/1972	22/02/1999	20/07/2019	03/08/2017	ሰላሳ	
665.	ፍ.ገ.ገ. ሰላሳ		10/04/1971	22/02/1999	20/07/2019	03/08/2017	ሰላሳ	
666.	ፍ.ገ.ገ. ሰላሳ		31/12/1971	22/02/1999	20/07/2019	03/08/2017	ሰላሳ	
667.	ጋ.ገ. ሰላሳ		10/06/1969	22/02/1999	20/07/2019	03/08/2017	ሰላሳ	
668.	«. ሰላሳ	የሌላ	20/07/1971	22/02/1999	20/07/2019	04/03/2011	ሰላሳ	
669.	ገ.ገ. ሰላሳ		19/07/1972	22/02/1999	20/07/2019	03/08/2017	ሰላሳ	
670.	ፍ.ገ.ገ. ሰላሳ		27/11/1973	22/02/1999	20/07/2019	03/08/2017	ሰላሳ	
671.	ፍ.ገ.ገ. ሰላሳ		21/01/1973	22/02/1999	20/07/2019	03/08/2017	ሰላሳ	
672.	ፍ.ገ.ገ. ሰላሳ		15/03/1974	22/02/1999	20/07/2019	03/08/2017	ሰላሳ	
673.	የጋ.ገ. ሰላሳ		20/07/1971	22/02/1999	20/07/2019	03/08/2017	ሰላሳ	
674.	ፍ.ገ.ገ. ሰላሳ		17/07/1969	22/02/1999	20/07/2019	03/08/2017	ሰላሳ	
675.	ፍ.ገ.ገ. ሰላሳ		07/11/1972	22/02/1999	20/07/2019	03/08/2017	ሰላሳ	
676.	ጋ.ገ. ሰላሳ		12/11/1964	22/02/1999	20/07/2019	03/08/2017	ሰላሳ	

677.	ՕՆԻ. ՅԵԻ. ԵԱՍԻ ՔԵՄԻԵ		20/07/1972	22/02/1999	20/07/2019	03/08/2017	ՊԱՏԲԱՄԱՍԻ	
678.	Բ.Օ. ՇՊԱԵԻ		10/11/1973	22/02/1999	20/07/2019	03/08/2017	ՊԱՏԲԱՄԱՍԻ	
679.	Լ. ՇՊԱԵԻ ԱՍԻ		01/12/1972	22/02/1999	20/07/2019	03/08/2017	ՊԱՏԲԱՄԱՍԻ	
680.	ՄԲԱՅԻ ՏԱՅԻԵԳԻ		20/08/1964	22/02/1999	20/07/2019	03/08/2017	ՊԱՏԲԱՄԱՍԻ	
681.	Յ.Ի. ԱՅԻԳԱՅԻԵԻ		02/06/1975	22/02/1999	20/07/2019	03/08/2017	ՊԱՏԲԱՄԱՍԻ	
682.	Բ.Յ.Ի. ԸՅԻԻ ՔԱՊԱԳԻ		25/10/1966	22/02/1999	20/07/2019	03/08/2017	ՊԱՏԲԱՄԱՍԻ	
683.	Օ.Բ. ԳԱՅԻԵ		20/05/1972	22/02/1999	20/07/2019	03/08/2017	ՊԱՏԲԱՄԱՍԻ	
684.	ՕՆԻ.Բ. ՊԱՊԱՌՈՒԵԻԱԻ		01/06/1972	22/02/1999	20/07/2019	03/08/2017	ՊԱՏԲԱՄԱՍԻ	
685.	ՎԵԱՄԵՍՏՐԱՆ		01/06/1972	22/02/1999	20/07/2019	03/08/2017	ՊԱՏԲԱՄԱՍԻ	
686.	ՕՆԻ.Ք. ՇԱՊԱԵԱՅ		18/07/1973	22/02/1999	20/07/2019	03/08/2017	ՊԱՏԲԱՄԱՍԻ	
687.	Բ. ՇՊԱՍԻԳԱԸ		20/11/1969	22/02/1999	20/07/2019	03/08/2017	ՊԱՏԲԱՄԱՍԻ	
688.	Բ. ԱԳԱԵԻ		22/06/1969	22/02/1999	20/07/2019	03/08/2017	ՊԱՏԲԱՄԱՍԻ	
689.	Յ.Ի.ԸԳԻ. ԸՅԻԻ ԵԱԳԱՊԱԻԵ		18/05/1972	22/02/1999	20/07/2019	03/08/2017	ՊԱՏԲԱՄԱՍԻ	
690.	Ք.Յ. ԱՅԻԵԳԻ		11/04/1970	22/02/1999	20/07/2019	03/08/2017	ՊԱՏԲԱՄԱՍԻ	
691.	Ք.Ի. ԳԱՅԻԵ ԱՅԻ		18/05/1969	22/02/1999	20/07/2019	03/08/2017	ՊԱՏԲԱՄԱՍԻ	
692.	ՕՆԻ.Յ.Ի. ՍԻՊԱՍԻԵԻ		29/04/1969	22/02/1999	20/07/2019	03/08/2017	ՊԱՏԲԱՄԱՍԻ	
693.	Բ.Ք. ՊԱՌՈՒԵԱՅ		13/04/1972	22/02/1999	20/07/2019	03/08/2017	ՊԱՏԲԱՄԱՍԻ	
694.	ՅԱ.Բ. ՕՆԻ ՇՊԱԵԻԻ		22/09/1963	22/02/1999	20/07/2019	03/08/2017	ՊԱՏԲԱՄԱՍԻ	
695.	ՍԻՍԵ ԻՍԸ		16/03/1969	22/02/1999	20/07/2019	03/08/2017	ՊԱՏԲԱՄԱՍԻ	
696.	ՅԱ. ԳԱՊԱ		22/07/1971	22/02/1999	20/07/2019	03/08/2017	ՊԱՏԲԱՄԱՍԻ	
697.	Բ.Ս. ԸՅԻ		09/10/1971	22/02/1999	20/07/2019	03/08/2017	ՊԱՏԲԱՄԱՍԻ	
698.	ԸԳԻ. ՊԱՌՈՒԵԱՅ		28/06/1973	22/02/1999	20/07/2019	03/08/2017	ՊԱՏԲԱՄԱՍԻ	
699.	ՇԱՊԱԵԱՅԻ ԸԳԻԵԻ		01/05/1971	22/02/1999	20/07/2019	03/08/2017	ՊԱՏԲԱՄԱՍԻ	
700.	ՅԵՍԻԱՅ՝ ՏԻԵԻ ԳԱՍԻ ՍԻՍՎ		21/04/1974	22/02/1999	20/07/2019	03/08/2017	ՊԱՏԲԱՄԱՍԻ	
701.	ՍԻՍԻԸԳԻ. ՕՆԻ ՇՊԱԵԻ	ՄԵՆԱ	01/06/1969	22/02/1999	20/07/2019	04/03/2011	ՊԱՏԲԱՄԱՍԻ	
702.	ՔՈՒՄԱՅ՝ ՇՊԱՍԻԳԱԸԵԻ		29/09/1964	22/02/1999	20/07/2019	03/08/2017	ՊԱՏԲԱՄԱՍԻ	
1	2	3	4	5	6	7	8	9
703.	ՕՆԻ ՊԱՍԻԱՅ՝ ՔԵՄԻ		15/09/1973	22/02/1999	20/07/2019	03/08/2017	ՊԱՏԲԱՄԱՍԻ	
704.	ՕՆԻ. ՄԵՍԻԱ		23/02/1969	22/02/1999	20/07/2019	03/08/2017	ՊԱՏԲԱՄԱՍԻ	
705.	Յ.Ի.Ն. ԳԱՍԱ		20/05/1972	22/02/1999	20/07/2019	03/08/2017	ՊԱՏԲԱՄԱՍԻ	
706.	ՔՊԱՍԵԱՅ	ՄԵՆԱ	21/05/1973	22/02/1999	20/07/2019	03/08/2017	ՊԱՏԲԱՄԱՍԻ	
707.	ՍՊԱՅԻ Յ.Ի. ՊԱՍԻԱՅ		20/05/1972	22/02/1999	20/07/2019	03/08/2017	ՊԱՏԲԱՄԱՍԻ	
708.	Յ.Յ.Ի. ՊԱՌՈՒԵԱՅԱՅ		29/05/1973	22/02/1999	20/07/2019	03/08/2017	ՊԱՏԲԱՄԱՍԻ	
709.	ՍԻՅ.Ի. ՄԵՍԻԳԱԸ	ՄԵՆԱ	30/05/1971	22/02/1999	20/07/2019	03/08/2017	ՊԱՏԲԱՄԱՍԻ	
710.	Յ.Ի.Ք. ԳՊԱՊԱԸ		02/11/1969	22/02/1999	20/07/2019	03/08/2017	ՊԱՏԲԱՄԱՍԻ	
711.	ՄԵՍԻԱՅ՝ ՅԵԻ. ՊԱՍԻԱՅ	ՄԵՆԱ	01/07/1972	22/02/1999	/08/2020	03/08/2017	ՊԱՏԲԱՄԱՍԻ	
712.	ՕՆԻ ՊԱՍԻԱՅ՝ ԵԱՔ		19/06/1971	22/02/1999	20/07/2019	03/08/2017	ՊԱՏԲԱՄԱՍԻ	
713.	ՍՊԱՅԻ ՍԻՍԻԸ		14/07/1970	22/02/1999	20/07/2019	03/08/2017	ՊԱՏԲԱՄԱՍԻ	
714.	Բ. ԳԱՍԻԱՅԻ		10/03/1973	22/02/1999	20/07/2019	03/08/2017	ՊԱՏԲԱՄԱՍԻ	
715.	ՕՆԻ.Օ. ԸՅԻ		03/05/1971	22/02/1999	20/07/2019	03/08/2017	ՊԱՏԲԱՄԱՍԻ	
716.	ԵԱՍԻՍԻՑԻՊԱՅ		20/07/1969	22/02/1999	20/07/2019	03/08/2017	ՊԱՏԲԱՄԱՍԻ	
717.	ՅԱ. ՄԱՍԻՑԻ	ՄԵՆԱ	22/09/1964	22/02/1999	20/07/2019	03/08/2017	ՊԱՏԲԱՄԱՍԻ	
718.	ՅԱ. Ի. ՄԵՍԻԱՅԻ		07/02/1966	22/02/1999	20/07/2019	03/08/2017	ՊԱՏԲԱՄԱՍԻ	
719.	ՅԵԻ.ԸԳԻ. ՄԵՍԻԱՅ՝ ՊԱՍԻ	ՄԵՆԱ	22/07/1969	22/02/1999	20/07/2019	03/08/2017	ՊԱՏԲԱՄԱՍԻ	
720.	ՊԱՍԻԱՅ՝ ԳԻ. ՄԱՍԻԳԱՍԻ ՅԱՅ՝ ԱՅ		02/08/1971	22/02/1999	20/07/2019	03/08/2017	ՊԱՏԲԱՄԱՍԻ	
721.	ՕՆԻ.Բ. ՄԵՍԻԱՅԻ		23/02/1974	22/02/1999	20/07/2019	03/08/2017	ՊԱՏԲԱՄԱՍԻ	
722.	ՍԻՑ. ԳԱՍԱՅԻ		01/07/1969	22/02/1999	20/07/2019	03/08/2017	ՊԱՏԲԱՄԱՍԻ	
723.	ԳՔԱՅԻԱՅ՝ ՅԱ. ԵԱՍԻՍԻԸԻ		01/10/1968	22/02/1999	20/07/2019	03/08/2017	ՊԱՏԲԱՄԱՍԻ	
724.	Յ.Ի. ՔԱՍԵԱ		28/03/1972	22/02/1999	20/07/2019	03/08/2017	ՊԱՏԲԱՄԱՍԻ	
725.	Յ.Յ.Ի. ՔԱՍԱ		30/08/1968	22/02/1999	20/07/2019	03/08/2017	ՊԱՏԲԱՄԱՍԻ	
726.	Յ.Ի. ՊԱՍԻԱՅ՝ ՊԱՍԻԵԻ		14/06/1967	22/02/1999	20/07/2019	03/08/2017	ՊԱՏԲԱՄԱՍԻ	
727.	Բ.ԸԳԻ. ՊԱՍԻԱՅ		15/01/1969	22/02/1999	20/07/2019	03/08/2017	ՊԱՏԲԱՄԱՍԻ	
728.	ՕՆԻ.ԸԳԻ. ՔԱՍԱՅ		02/02/1972	22/02/1999	20/07/2019	03/08/2017	ՊԱՏԲԱՄԱՍԻ	
729.	ՕՆԻ.ԸԳԻ. ԸՅԻԱՅ՝		16/07/1971	22/02/1999	20/07/2019	03/08/2017	ՊԱՏԲԱՄԱՍԻ	
730.	ՍԻՑԱՅ՝		03/02/1969	22/02/1999	20/07/2019	03/08/2017	ՊԱՏԲԱՄԱՍԻ	
731.	Ք. ԵԱՑԱ		31/07/1967	22/02/1999	20/07/2019	03/08/2017	ՊԱՏԲԱՄԱՍԻ	
732.	ՅԱ.ՔԻ ըՅԻԱՅ		08/10/1964	22/02/1999	20/07/2019	03/08/2017	ՊԱՏԲԱՄԱՍԻ	
733.	Ի.Յ. ԳՊԱ		01/10/1966	22/02/1999	20/07/2019	03/08/2017	ՊԱՏԲԱՄԱՍԻ	
734.	ՅԱՅ՝ ՄԱՍԻՑԻՊԱՅ	ՄԵՆԱ	11/08/1966	22/02/1999	20/07/2019	03/08/2017	ՊԱՏԲԱՄԱՍԻ	
735.	ՅԱ. ԳԱԸՅԻՍԻԸԻ	ՄԵՆԱ	24/04/1967	22/02/1999	20/07/2019	03/08/2017	ՊԱՏԲԱՄԱՍԻ	

736.	ጋ.ገ. ማይቲድ		03/06/1967	22/02/1999	20/07/2019	03/08/2017	ሰሌዳ	
737.	ሰ. ማገን ገብረ ማርያም		01/11/1967	22/02/1999	20/07/2019	03/08/2017	ሰሌዳ	
738.	ገ. ርዕፍት		22/02/1966	22/02/1999	20/07/2019	03/08/2017	ሰሌዳ	
739.	ገ. ገ. ማህበራዊ		15/06/1970	22/02/1999	20/07/2019	03/08/2017	ሰሌዳ	
740.	ጋ. ማህበራዊ	ሰሌዳ	01/06/1970	22/02/1999	20/07/2019	03/08/2017	ሰሌዳ	
741.	ገ. ጋ. ማህበራዊ		03/06/1972	22/02/1999	20/07/2019	03/08/2017	ሰሌዳ	
742.	ገ. ገ. ማህበራዊ	ሰሌዳ	23/07/1969	22/02/1999	20/07/2019	03/08/2017	ሰሌዳ	
743.	ገ. ገ. ማህበራዊ		16/04/1973	22/02/1999	20/07/2019	03/08/2017	ሰሌዳ	
744.	ገ. ገ. ማህበራዊ	ሰሌዳ	15-09-1968	06-03-1999	/08/2020	03/08/2017	ሰሌዳ	
745.	ሰ. ማህበራዊ	ሰሌዳ	01/01/1969	22/02/1999	20/07/2019	03/08/2017	ሰሌዳ	
746.	ሰ. ማህበራዊ		05/01/1972	22/02/1999	20/07/2019	03/08/2017	ሰሌዳ	
747.	ሰ. ማህበራዊ		30/12/1970	22/02/1999	20/07/2019	03/08/2017	ሰሌዳ	
748.	ሰ. ማህበራዊ		01/03/1974	22/02/1999	20/07/2019	03/08/2017	ሰሌዳ	
749.	ሰ. ማህበራዊ	ሰሌዳ	01/06/1971	22/02/1999	20/07/2019	03/08/2017	ሰሌዳ	
750.	ሰ. ማህበራዊ	ሰሌዳ	20/07/1971	22/02/1999	20/07/2019	03/08/2017	ሰሌዳ	
751.	ሰ. ማህበራዊ		01/06/1969	22/02/1999	20/07/2019	03/08/2017	ሰሌዳ	
752.	ሰ. ማህበራዊ	ሰሌዳ	29/05/1973	22/02/1999	20/07/2019	03/08/2017	ሰሌዳ	
753.	ሰ. ማህበራዊ		07/01/1971	22/02/1999	20/07/2019	03/08/2017	ሰሌዳ	
754.	ሰ. ማህበራዊ		01/06/1969	22/02/1999	20/07/2019	03/08/2017	ሰሌዳ	
755.	ሰ. ማህበራዊ	ሰሌዳ	17/09/1965	22/02/1999	20/07/2019	03/08/2017	ሰሌዳ	
756.	ሰ. ማህበራዊ	ሰሌዳ	01/06/1968	22/02/1999	20/07/2019	03/08/2017	ሰሌዳ	
757.	ሰ. ማህበራዊ	ሰሌዳ	16/01/1970	22/02/1999	20/07/2019	03/08/2017	ሰሌዳ	
758.	ሰ. ማህበራዊ	ሰሌዳ	01/05/1972	22/02/1999	20/07/2019	03/08/2017	ሰሌዳ	
759.	ሰ. ማህበራዊ		20/07/1969	22/02/1999	20/07/2019	03/08/2017	ሰሌዳ	
760.	ሰ. ማህበራዊ	ሰሌዳ	01/06/1968	22/02/1999	20/07/2019	03/08/2017	ሰሌዳ	
761.	ሰ. ማህበራዊ	ሰሌዳ	20/10/1968	22/02/1999	20/07/2019	03/08/2017	ሰሌዳ	
1	2	3	4	5	6	7	8	9
762.	ሰ. ማህበራዊ		15/09/1970	22/02/1999	20/07/2019	03/08/2017	ሰሌዳ	
763.	ሰ. ማህበራዊ	ሰሌዳ	20/03/1963	22/02/1999	20/07/2019	03/08/2017	ሰሌዳ	
764.	ሰ. ማህበራዊ	ሰሌዳ	14/05/1963	22/02/1999	20/07/2019	03/08/2017	ሰሌዳ	
765.	ሰ. ማህበራዊ		20/06/1964	22/02/1999	20/07/2019	03/08/2017	ሰሌዳ	
766.	ሰ. ማህበራዊ	ሰሌዳ	01/03/1965	22/02/1999	20/07/2019	03/08/2017	ሰሌዳ	
767.	ሰ. ማህበራዊ	ሰሌዳ	08/02/1967	22/02/1999	20/07/2019	03/08/2017	ሰሌዳ	
768.	ሰ. ማህበራዊ	ሰሌዳ	01/06/1969	22/02/1999	20/07/2019	03/08/2017	ሰሌዳ	
769.	ሰ. ማህበራዊ		21/12/1969	22/02/1999	20/07/2019	03/08/2017	ሰሌዳ	
770.	ሰ. ማህበራዊ	ሰሌዳ	01/06/1970	22/02/1999	20/07/2019	03/08/2017	ሰሌዳ	
771.	ሰ. ማህበራዊ		08/10/1968	22/02/1999	20/07/2019	03/08/2017	ሰሌዳ	
772.	ሰ. ማህበራዊ	ሰሌዳ	21/12/1968	22/02/1999	20/07/2019	03/08/2017	ሰሌዳ	
773.	ሰ. ማህበራዊ	ሰሌዳ	10/06/1969	22/02/1999	20/07/2019	03/08/2017	ሰሌዳ	
774.	ሰ. ማህበራዊ		09/06/1971	22/02/1999	20/07/2019	03/08/2017	ሰሌዳ	
775.	ሰ. ማህበራዊ	ሰሌዳ	07/10/1969	22/02/1999	20/07/2019	03/08/2017	ሰሌዳ	
776.	ሰ. ማህበራዊ		14/07/1971	22/02/1999	20/07/2019	03/08/2017	ሰሌዳ	
777.	ሰ. ማህበራዊ	ሰሌዳ	21/07/1965	22/02/1999	20/07/2019	03/08/2017	ሰሌዳ	
778.	ሰ. ማህበራዊ	ሰሌዳ	21/07/1966	22/02/1999	20/07/2019	03/08/2017	ሰሌዳ	
779.	ሰ. ማህበራዊ		01/07/1966	22/02/1999	20/07/2019	03/08/2017	ሰሌዳ	
780.	ሰ. ማህበራዊ		12/12/1966	22/02/1999	20/07/2019	03/08/2017	ሰሌዳ	
781.	ሰ. ማህበራዊ		20/06/1967	22/02/1999	20/07/2019	03/08/2017	ሰሌዳ	
782.	ሰ. ማህበራዊ		20/05/1963	22/08/2000	20/07/2019	03/08/2017	ሰሌዳ	
783.	ሰ. ማህበራዊ		20/07/1972	18/08/2000	20/07/2019	03/08/2017	ሰሌዳ	
784.	ሰ. ማህበራዊ		24/04/1974	14/08/2000	20/07/2019	03/08/2017	ሰሌዳ	
785.	ሰ. ማህበራዊ		02/04/1973	21/08/2000	20/07/2019	03/08/2017	ሰሌዳ	
786.	ሰ. ማህበራዊ		27/02/1974	16/08/2000	20/07/2019	03/08/2017	ሰሌዳ	
787.	ሰ. ማህበራዊ		16/03/1972	11/08/2000	20/07/2019	03/08/2017	ሰሌዳ	
788.	ሰ. ማህበራዊ		22/04/1972	23/08/2000	20/07/2019	03/08/2017	ሰሌዳ	
789.	ሰ. ማህበራዊ		01/06/1968	14/08/2000	20/07/2019	03/08/2017	ሰሌዳ	
790.	ሰ. ማህበራዊ		01/06/1972	14/08/2000	20/07/2019	03/08/2017	ሰሌዳ	
791.	ሰ. ማህበራዊ		01/06/1970	21/08/2000	20/07/2019	03/08/2017	ሰሌዳ	
792.	ሰ. ማህበራዊ		28/05/1970	21/08/2000	20/07/2019	03/08/2017	ሰሌዳ	
793.	ሰ. ማህበራዊ		20/02/1964	14/08/2000	20/07/2019	03/08/2017	ሰሌዳ	
794.	ሰ. ማህበራዊ	ሰሌዳ	01/06/1967	24/11/2003	20/07/2019	03/08/2017	ሰሌዳ	

854.	ሥራዎች ገቢ		29/05/1977	28/05/2005	20/07/2019	03/08/2017	ሥራዎች	
855.	ሰራተኛው ገቢ		10/06/1972	28/05/2005	20/07/2019	03/08/2017	ሥራዎች	
856.	ገቢ ለግብር ገቢ		20/08/1976	28/05/2005	20/07/2019	03/08/2017	ሥራዎች	
857.	የሥራ ገቢ ለግብር ገቢ		01/06/1974	28/05/2005	20/07/2019	03/08/2017	ሥራዎች	
858.	ርዕዮተኛ ገቢ		08/07/1972	28/05/2005	20/07/2019	03/08/2017	ሥራዎች	
859.	ገቢ ለግብር ገቢ		22/07/1972	28/05/2005	20/07/2019	03/08/2017	ሥራዎች	
860.	«ገቢ ለግብር ገቢ» ገቢ		23/11/1975	28/05/2005	20/07/2019	03/08/2017	ሥራዎች	
861.	የሥራ ገቢ ለግብር ገቢ		22/07/1974	28/05/2005	20/07/2019	03/08/2017	ሥራዎች	
862.	ሥራ ገቢ ለግብር ገቢ		01/06/1976	28/05/2005	20/07/2019	03/08/2017	ሥራዎች	
863.	ገቢ ለግብር ገቢ		01/06/1976	28/05/2005	20/07/2019	03/08/2017	ሥራዎች	
864.	ሥራ ገቢ ለግብር ገቢ		02/03/1977	28/05/2005	20/07/2019	03/08/2017	ሥራዎች	
865.	ገቢ ለግብር ገቢ		17/09/1974	28/05/2005	20/07/2019	03/08/2017	ሥራዎች	
866.	የገቢ ገቢ		01/06/1972	28/05/2005	20/07/2019	03/08/2017	ሥራዎች	
867.	ርዕዮተኛ ገቢ		10/10/1973	28/05/2005	20/07/2019	03/08/2017	ሥራዎች	
868.	ገቢ ለግብር ገቢ		23/10/1976	28/05/2005	20/07/2019	03/08/2017	ሥራዎች	
869.	ገቢ ለግብር ገቢ		03/06/1976	28/05/2005	20/07/2019	03/08/2017	ሥራዎች	
870.	ሰራተኛ ገቢ		26/04/1972	28/05/2005	20/07/2019	03/08/2017	ሥራዎች	
871.	ሥራ ገቢ ለግብር ገቢ		01/02/1978	28/05/2005	20/07/2019	03/08/2017	ሥራዎች	
872.	ሥራ ገቢ ለግብር ገቢ		22/07/1970	28/05/2005	20/07/2019	03/08/2017	ሥራዎች	
873.	ሥራ ገቢ ለግብር ገቢ		04/09/1975	28/05/2005	20/07/2019	03/08/2017	ሥራዎች	
874.	ሥራ ገቢ ለግብር ገቢ		08/05/1976	28/05/2005	20/07/2019	03/08/2017	ሥራዎች	
875.	ገቢ ለግብር ገቢ		25/06/1976	28/05/2005	20/07/2019	03/08/2017	ሥራዎች	
876.	ገቢ ለግብር ገቢ		22/07/1976	28/05/2005	20/07/2019	03/08/2017	ሥራዎች	
877.	ገቢ ለግብር ገቢ		12/04/1976	28/05/2005	20/07/2019	03/08/2017	ሥራዎች	
878.	ገቢ ለግብር ገቢ		16/05/1977	28/05/2005	20/07/2019	03/08/2017	ሥራዎች	
879.	ገቢ ለግብር ገቢ		17/05/1973	28/05/2005	20/07/2019	03/08/2017	ሥራዎች	
1	2	3	4	5	6	7	8	9
880.	ሥራ ገቢ ለግብር ገቢ		15/06/1974	28/05/2005	20/07/2019	03/08/2017	ሥራዎች	
881.	ርዕዮተኛ ገቢ		24/06/1976	28/05/2005	20/07/2019	03/08/2017	ሥራዎች	
882.	ሥራ ገቢ ለግብር ገቢ		22/06/1974	28/05/2005	20/07/2019	03/08/2017	ሥራዎች	
883.	የገቢ ገቢ		28/06/1977	28/05/2005	20/07/2019	03/08/2017	ሥራዎች	
884.	የገቢ ገቢ		03/02/1976	28/05/2005	20/07/2019	03/08/2017	ሥራዎች	
885.	ሥራ ገቢ ለግብር ገቢ		23/02/1966	28/05/2005	20/07/2019	03/08/2017	ሥራዎች	
886.	ሥራ ገቢ ለግብር ገቢ		01/06/1976	28/05/2005	20/07/2019	03/08/2017	ሥራዎች	
887.	የገቢ ገቢ		28/06/1973	28/05/2005	20/07/2019	03/08/2017	ሥራዎች	
888.	ገቢ ለግብር ገቢ		05/02/1969	28/05/2005	20/07/2019	03/08/2017	ሥራዎች	
889.	ገቢ ለግብር ገቢ		21/05/1976	28/05/2005	20/07/2019	03/08/2017	ሥራዎች	
890.	ገቢ ለግብር ገቢ		22/07/1964	28/05/2005	20/07/2019	03/08/2017	ሥራዎች	
891.	ሥራ ገቢ ለግብር ገቢ		01/06/1976	28/05/2005	20/07/2019	03/08/2017	ሥራዎች	
892.	ሥራ ገቢ ለግብር ገቢ		05/06/1977	28/05/2005	20/07/2019	03/08/2017	ሥራዎች	
893.	ገቢ ለግብር ገቢ		20/06/1970	28/05/2005	20/07/2019	03/08/2017	ሥራዎች	
894.	ሥራ ገቢ ለግብር ገቢ		20/04/1976	28/05/2005	20/07/2019	03/08/2017	ሥራዎች	
895.	ሥራ ገቢ ለግብር ገቢ		08/07/1976	28/05/2005	20/07/2019	03/08/2017	ሥራዎች	
896.	ሥራ ገቢ ለግብር ገቢ		22/07/1967	28/05/2005	20/07/2019	03/08/2017	ሥራዎች	
897.	ገቢ ለግብር ገቢ		10/07/1977	28/05/2005	20/07/2019	03/08/2017	ሥራዎች	
898.	የገቢ ገቢ		20/06/1970	28/05/2005	20/07/2019	03/08/2017	ሥራዎች	
899.	ገቢ ለግብር ገቢ		10/04/1976	28/05/2005	20/07/2019	03/08/2017	ሥራዎች	
900.	ሥራ ገቢ ለግብር ገቢ		08/04/1975	28/05/2005	20/07/2019	03/08/2017	ሥራዎች	
901.	ሥራ ገቢ ለግብር ገቢ	ሥራ	01/06/1974	28/05/2005	20/07/2019	03/08/2017	ሥራዎች	
902.	ሥራ ገቢ ለግብር ገቢ		20/06/1972	28/05/2005	20/07/2019	03/08/2017	ሥራዎች	
903.	ሥራ ገቢ ለግብር ገቢ		20/07/1974	28/05/2005	20/07/2019	03/08/2017	ሥራዎች	
904.	«ገቢ ለግብር ገቢ» ገቢ		01/02/1975	28/05/2005	20/07/2019	03/08/2017	ሥራዎች	
905.	ሥራ ገቢ ለግብር ገቢ		04/05/1968	28/05/2005	20/07/2019	03/08/2017	ሥራዎች	
906.	ሥራ ገቢ ለግብር ገቢ		20/04/1977	28/05/2005	20/07/2019	03/08/2017	ሥራዎች	
907.	«ገቢ ለግብር ገቢ» ገቢ		26/07/1975	28/05/2005	20/07/2019	03/08/2017	ሥራዎች	
908.	ሥራ ገቢ ለግብር ገቢ		25/04/1973	28/05/2005	20/07/2019	03/08/2017	ሥራዎች	
909.	ሥራ ገቢ ለግብር ገቢ		17/05/1976	28/05/2005	20/07/2019	03/08/2017	ሥራዎች	
910.	ሥራ ገቢ ለግብር ገቢ		22/02/1973	28/05/2005	20/07/2019	03/08/2017	ሥራዎች	
911.	ሥራ ገቢ ለግብር ገቢ		26/06/1975	28/05/2005	20/07/2019	03/08/2017	ሥራዎች	
912.	ሥራ ገቢ ለግብር ገቢ		01/05/1977	28/05/2005	20/07/2019	03/08/2017	ሥራዎች	

913.	ՀԱՅԿԻ Ք		12/04/1977	28/05/2005	20/07/2019	03/08/2017	ՊԱՅՈՒՆ	
914.	«ԵԱՄԻ ՔԱՊԱԳԻ ԱՍԻՆԻ»		02/12/1971	28/05/2005	20/07/2019	03/08/2017	ՊԱՅՈՒՆ	
915.	«ՄԲՏԱԳԻ ԳՐԱԿԱՆԱԿԱՆ»		10/06/1973	28/05/2005	20/07/2019	03/08/2017	ՊԱՅՈՒՆ	
916.	«ԱԳՈՒՄԻ Ջ.ՅԱ.»		23/07/1973	28/05/2005	20/07/2019	03/08/2017	ՊԱՅՈՒՆ	
917.	ՇԱՀԱՆԻՍԻ ԵՄԻՆՆԻՍ		04/01/1976	28/05/2005	20/07/2019	03/08/2017	ՊԱՅՈՒՆ	
918.	ՍԵՆՆԻՍԻ ԱՍԻՆԻ		11/02/1977	28/05/2005	20/07/2019	03/08/2017	ՊԱՅՈՒՆ	
919.	ՇԱՀԱՆԻՍԻ ԵՄԻՆՆԻՍ		20/11/1970	28/05/2005	20/07/2019	03/08/2017	ՊԱՅՈՒՆ	
920.	ԱՍԻՆԻՍԻ ԵՄԻՆՆԻՍ		01/02/1978	28/05/2005	20/07/2019	03/08/2017	ՊԱՅՈՒՆ	
921.	ՎԵՐԵՆԻՍԻ ԵՄԻՆՆԻՍ		22/07/1973	28/05/2005	20/07/2019	03/08/2017	ՊԱՅՈՒՆ	
922.	ՍԵՆՆԻՍԻ ԱՍԻՆԻ		01/02/1972	28/05/2005	20/07/2019	03/08/2017	ՊԱՅՈՒՆ	
923.	Ջ.ՅԱ.ՍԵՆՆԻՍԻ		19/03/1974	28/05/2005	20/07/2019	03/08/2017	ՊԱՅՈՒՆ	
924.	ՎԵՐԵՆԻՍԻ		15/07/1974	28/05/2005	20/07/2019	03/08/2017	ՊԱՅՈՒՆ	
925.	«ՍԵՆՆԻՍԻ ԱՍԻՆԻ»		12/12/1975	28/05/2005	20/07/2019	03/08/2017	ՊԱՅՈՒՆ	
926.	ՍԵՆՆԻՍԻ		17/03/1976	28/05/2005	20/07/2019	03/08/2017	ՊԱՅՈՒՆ	
927.	ՎԵՐԵՆԻՍԻ		05/05/1976	28/05/2005	20/07/2019	03/08/2017	ՊԱՅՈՒՆ	
928.	ՎԵՐԵՆԻՍԻ		15/07/1976	28/05/2005	20/07/2019	03/08/2017	ՊԱՅՈՒՆ	
929.	ՍԵՆՆԻՍԻ ԱՍԻՆԻ		13/06/1973	28/05/2005	20/07/2019	03/08/2017	ՊԱՅՈՒՆ	
930.	ՎԵՐԵՆԻՍԻ	ՊԱՅՈՒՆ	30/03/1976	28/05/2005	20/07/2019	03/08/2017	ՊԱՅՈՒՆ	
931.	ՎԵՐԵՆԻՍԻ		20/08/1975	28/05/2005	20/07/2019	03/08/2017	ՊԱՅՈՒՆ	
932.	ՎԵՐԵՆԻՍԻ		04/06/1974	28/05/2005	20/07/2019	03/08/2017	ՊԱՅՈՒՆ	
933.	ՍԵՆՆԻՍԻ ԱՍԻՆԻ		03/04/1972	28/05/2005	20/07/2019	03/08/2017	ՊԱՅՈՒՆ	
934.	ՍԵՆՆԻՍԻ ԱՍԻՆԻ		25/12/1971	28/05/2005	20/07/2019	03/08/2017	ՊԱՅՈՒՆ	
935.	ՍԵՆՆԻՍԻ ԱՍԻՆԻ		22/07/1976	28/05/2005	20/07/2019	03/08/2017	ՊԱՅՈՒՆ	
936.	ՇԱՀԱՆԻՍԻ ԵՄԻՆՆԻՍ		24/07/1973	28/05/2005	20/07/2019	03/08/2017	ՊԱՅՈՒՆ	
937.	ՇԱՀԱՆԻՍԻ ԵՄԻՆՆԻՍ		12/05/1971	28/05/2005	20/07/2019	03/08/2017	ՊԱՅՈՒՆ	
938.	«ՕՐԻՆԻՍԻ»		05/06/1970	28/05/2005	20/07/2019	03/08/2017	ՊԱՅՈՒՆ	
939.	ՎԵՐԵՆԻՍԻ		05/07/1969	28/05/2005	20/07/2019	03/08/2017	ՊԱՅՈՒՆ	
1	2	3	4	5	6	7	8	9
940.	ՇԱՀԱՆԻՍԻ	ՊԱՅՈՒՆ	01/06/1976	28/05/2005	20/07/2019	03/08/2017	ՊԱՅՈՒՆ	
941.	ՇԱՀԱՆԻՍԻ		26/11/1969	28/05/2005	20/07/2019	03/08/2017	ՊԱՅՈՒՆ	
942.	ՇԱՀԱՆԻՍԻ		12/05/1977	28/05/2005	20/07/2019	03/08/2017	ՊԱՅՈՒՆ	
943.	ՇԱՀԱՆԻՍԻ		20/05/1968	28/05/2005	20/07/2019	03/08/2017	ՊԱՅՈՒՆ	
944.	ՇԱՀԱՆԻՍԻ		01/06/1972	28/05/2005	20/07/2019	03/08/2017	ՊԱՅՈՒՆ	
945.	ՇԱՀԱՆԻՍԻ		02/08/1973	28/05/2005	20/07/2019	03/08/2017	ՊԱՅՈՒՆ	
946.	ՇԱՀԱՆԻՍԻ		19/01/1969	28/05/2005	20/07/2019	03/08/2017	ՊԱՅՈՒՆ	
947.	ՇԱՀԱՆԻՍԻ		18/05/1973	28/05/2005	20/07/2019	03/08/2017	ՊԱՅՈՒՆ	
948.	ՇԱՀԱՆԻՍԻ		01/06/1972	28/05/2005	20/07/2019	03/08/2017	ՊԱՅՈՒՆ	
949.	ՇԱՀԱՆԻՍԻ		01/07/1973	28/05/2005	20/07/2019	03/08/2017	ՊԱՅՈՒՆ	
950.	ՇԱՀԱՆԻՍԻ		22/07/1967	28/05/2005	20/07/2019	03/08/2017	ՊԱՅՈՒՆ	
951.	ՇԱՀԱՆԻՍԻ		15/07/1971	28/05/2005	20/07/2019	03/08/2017	ՊԱՅՈՒՆ	
952.	ՇԱՀԱՆԻՍԻ		22/07/1972	28/05/2005	20/07/2019	03/08/2017	ՊԱՅՈՒՆ	
953.	ՇԱՀԱՆԻՍԻ		04/11/1975	28/05/2005	20/07/2019	03/08/2017	ՊԱՅՈՒՆ	
954.	ՇԱՀԱՆԻՍԻ		10/07/1967	28/05/2005	20/07/2019	03/08/2017	ՊԱՅՈՒՆ	
955.	ՇԱՀԱՆԻՍԻ		17/04/1971	28/05/2005	20/07/2019	03/08/2017	ՊԱՅՈՒՆ	
956.	ՇԱՀԱՆԻՍԻ		14/01/1973	28/05/2005	20/07/2019	03/08/2017	ՊԱՅՈՒՆ	
957.	ՇԱՀԱՆԻՍԻ		08/09/1973	28/05/2005	20/07/2019	03/08/2017	ՊԱՅՈՒՆ	
958.	ՇԱՀԱՆԻՍԻ		22/07/1975	28/05/2005	20/07/2019	03/08/2017	ՊԱՅՈՒՆ	
959.	ՇԱՀԱՆԻՍԻ		22/02/1964	28/05/2005	20/07/2019	03/08/2017	ՊԱՅՈՒՆ	
960.	ՇԱՀԱՆԻՍԻ	ՊԱՅՈՒՆ	08/07/1974	28/05/2005	20/07/2019	03/08/2017	ՊԱՅՈՒՆ	
961.	ՇԱՀԱՆԻՍԻ		18/08/1976	28/05/2005	20/07/2019	03/08/2017	ՊԱՅՈՒՆ	
962.	ՇԱՀԱՆԻՍԻ		22/05/1968	28/05/2005	20/07/2019	03/08/2017	ՊԱՅՈՒՆ	
963.	ՇԱՀԱՆԻՍԻ	ՊԱՅՈՒՆ	01/01/1975	28/05/2005	20/07/2019	03/08/2017	ՊԱՅՈՒՆ	
964.	ՇԱՀԱՆԻՍԻ		12/06/1971	28/05/2005	20/07/2019	03/08/2017	ՊԱՅՈՒՆ	
965.	ՇԱՀԱՆԻՍԻ		03/05/1975	28/05/2005	20/07/2019	03/08/2017	ՊԱՅՈՒՆ	
966.	ՇԱՀԱՆԻՍԻ		20/07/1970	28/05/2005	20/07/2019	03/08/2017	ՊԱՅՈՒՆ	
967.	ՇԱՀԱՆԻՍԻ		22/04/1971	28/05/2005	20/07/2019	03/08/2017	ՊԱՅՈՒՆ	
968.	ՇԱՀԱՆԻՍԻ		02/07/1965	28/05/2005	20/07/2019	03/08/2017	ՊԱՅՈՒՆ	
969.	ՇԱՀԱՆԻՍԻ		01/06/1972	28/05/2005	20/07/2019	03/08/2017	ՊԱՅՈՒՆ	
970.	ՇԱՀԱՆԻՍԻ		24/04/1977	28/05/2005	20/07/2019	03/08/2017	ՊԱՅՈՒՆ	
971.	ՇԱՀԱՆԻՍԻ		01/07/1967	28/05/2005	20/07/2019	03/08/2017	ՊԱՅՈՒՆ	

972.	ΑΑΑ «Αγί ΠΑΡΕΡ ΑΓ		01/06/1972	28/05/2005	20/07/2019	03/08/2017	ΑΑΣΦΥ	
973.	ΠΙΠΗ Δγι. JA.	ΥΑΑ	20/07/1977	28/05/2005	20/07/2019	03/08/2017	ΑΑΣΦΥ	
974.	«±ΕΑΧΑ Τ. J.EI.		04/05/1974	28/05/2005	20/07/2019	03/08/2017	ΑΑΣΦΥ	
975.	WYH, A&A J, I		14/05/1977	28/05/2005	20/07/2019	03/08/2017	ΑΑΣΦΥ	
976.	gAUA A&A JA	ΥΑΑ	22/07/1974	28/05/2005	20/07/2019	03/08/2017	ΑΑΣΦΥ	
977.	ΤΑΑ ΠΕΡΥ		09/06/1974	02/05/2006	20/07/2019	03/08/2017	ΑΑΣΦΥ	
978.	©. J. I. gASA		20/07/1974	02/05/2006	20/07/2019	03/08/2017	ΑΑΣΦΥ	
979.	CEAVI GA T ZA AUMI		11/09/1977	02/05/2006	20/07/2019	03/08/2017	ΑΑΣΦΥ	
980.	J. I. T. A T PA AAGI		18/05/1978	02/05/2006	20/07/2019	03/08/2017	ΑΑΣΦΥ	
981.	J. E F A G I C P A Z I		02/07/1980	02/05/2006	20/07/2019	03/08/2017	ΑΑΣΦΥ	
982.	«δοτΑΡΑ ΑΓΙ		10/07/1980	02/05/2006	20/07/2019	03/08/2017	ΑΑΣΦΥ	
983.	J.EI. Vj gAei		13/03/1980	02/05/2006	20/07/2019	03/08/2017	ΑΑΣΦΥ	
984.	J.EI. «gEYAPi		01/07/1980	02/05/2006	20/07/2019	03/08/2017	ΑΑΣΦΥ	
985.	YANA T gk±APGjUEq		03/05/1980	02/05/2006	20/07/2019	03/08/2017	ΑΑΣΦΥ	
986.	YEA A±R Rgi		18/07/1978	02/05/2006	20/07/2019	03/08/2017	ΑΑΣΦΥ	
987.	ZOTAEAZA T PAT EREGA		01/06/1980	02/05/2006	20/07/2019	03/08/2017	ΑΑΣΦΥ	
988.	J I. Vj A±I		20/07/1978	02/05/2006	20/07/2019	03/08/2017	ΑΑΣΦΥ	
989.	A, AZA T AGAAZEYI		02/07/1979	02/05/2006	20/07/2019	03/08/2017	ΑΑΣΦΥ	
990.	ΑΑΑ J, I GA AVA T G I		05/07/1978	02/05/2006	20/07/2019	03/08/2017	ΑΑΣΦΥ	
991.	PE AADAEAX		03/07/1978	02/05/2006	20/07/2019	03/08/2017	ΑΑΣΦΥ	
992.	«. YEAPA±		05/06/1971	02/05/2006	20/07/2019	03/08/2017	ΑΑΣΦΥ	
993.	©. ZA AUEq		06/06/1979	02/05/2006	20/07/2019	03/08/2017	ΑΑΣΦΥ	
994.	C±YAPA J, I qM/d		22/07/1979	02/05/2006	20/07/2019	03/08/2017	ΑΑΣΦΥ	
995.	©. J. I. S, P AUMI		15/04/1979	02/05/2006	20/07/2019	03/08/2017	ΑΑΣΦΥ	
996.	T. J. AADAEAX		22/07/1978	02/05/2006	20/07/2019	03/08/2017	ΑΑΣΦΥ	
997.	J. F. YAAAVI		02/06/1978	02/05/2006	20/07/2019	03/08/2017	ΑΑΣΦΥ	
998.	«±ΕΑΧΙ		29/08/1979	02/05/2006	20/07/2019	03/08/2017	ΑΑΣΦΥ	
1	2	3	4	5	6	7	8	9
999.	J, I. ZAZARgi gfi		15/08/1978	02/05/2006	20/07/2019	03/08/2017	ΑΑΣΦΥ	
1000.	T. S, P AVA PA AAGI		17/01/1980	02/05/2006	20/07/2019	03/08/2017	ΑΑΣΦΥ	
1001.	©ZI. T. ©J A±I		23/03/1979	02/05/2006	20/07/2019	03/08/2017	ΑΑΣΦΥ	
1002.	YAAVA		11/01/1976	02/05/2006	20/07/2019	03/08/2017	ΑΑΣΦΥ	
1003.	F.P. ZAZARgi		07/01/1979	02/05/2006	20/07/2019	03/08/2017	ΑΑΣΦΥ	
1004.	et doM A A		18/07/1979	02/05/2006	20/07/2019	03/08/2017	ΑΑΣΦΥ	
1005.	©ZI. YAPi		05/02/1980	02/05/2006	20/07/2019	03/08/2017	ΑΑΣΦΥ	
1006.	T. T. AVA±I PA AAGI		11/04/1980	02/05/2006	20/07/2019	03/08/2017	ΑΑΣΦΥ	
1007.	S, P gAei		01/03/1979	02/05/2006	20/07/2019	03/08/2017	ΑΑΣΦΥ	
1008.	J. AAVA		27/07/1979	02/05/2006	20/07/2019	03/08/2017	ΑΑΣΦΥ	
1009.	E. doM T I		25/05/1978	02/05/2006	20/07/2019	03/08/2017	ΑΑΣΦΥ	
1010.	J.EI. J, I. AIEAUAENZ		20/07/1978	02/05/2006	20/07/2019	03/08/2017	ΑΑΣΦΥ	
1011.	ΑΑΑ J, I E I T		22/07/1979	02/05/2006	20/07/2019	03/08/2017	ΑΑΣΦΥ	
1012.	J.EI. AADAEAXi		09/06/1978	02/05/2006	20/07/2019	03/08/2017	ΑΑΣΦΥ	
1013.	S, P A±I E, Egi		13/11/1978	02/05/2006	20/07/2019	03/08/2017	ΑΑΣΦΥ	
1014.	PE gkYAPA±I		11/06/1979	02/05/2006	20/07/2019	03/08/2017	ΑΑΣΦΥ	
1015.	J.EI. AADAEAXi		20/07/1979	02/05/2006	20/07/2019	03/08/2017	ΑΑΣΦΥ	
1016.	ATA A CXAC		08/03/1980	02/05/2006	20/07/2019	03/08/2017	ΑΑΣΦΥ	
1017.	J, I. et CAYPI		24/12/1980	02/05/2006	20/07/2019	03/08/2017	ΑΑΣΦΥ	
1018.	J, I. «. Z A A A UEq		20/06/1978	02/05/2006	20/07/2019	03/08/2017	ΑΑΣΦΥ	
1019.	±GAC S, P I		01/06/1980	02/05/2006	20/07/2019	03/08/2017	ΑΑΣΦΥ	
1020.	r. J, I. YE APGATM		01/06/1977	02/05/2006	20/07/2019	03/08/2017	ΑΑΣΦΥ	
1021.	r. J.EI. AAgADA		15/06/1973	02/05/2006	20/07/2019	03/08/2017	ΑΑΣΦΥ	
1022.	JA.Dgi. AAZAZZUEq		01/07/1979	02/05/2006	20/07/2019	03/08/2017	ΑΑΣΦΥ	
1023.	©. F. CGAT		22/07/1978	02/05/2006	20/07/2019	03/08/2017	ΑΑΣΦΥ	
1024.	JA. deAZDEI		04/08/1979	02/05/2006	20/07/2019	03/08/2017	ΑΑΣΦΥ	
1025.	JA. AUA±I ZP AUI	ΥΑΑ	23/02/1980	02/05/2006	20/07/2019	03/08/2017	ΑΑΣΦΥ	
1026.	Dgi. gAUA A&A		16/11/1980	02/05/2006	20/07/2019	03/08/2017	ΑΑΣΦΥ	
1027.	A/A A A T Ar		22/07/1979	02/05/2006	20/07/2019	03/08/2017	ΑΑΣΦΥ	
1028.	ZAZARGi A A Aoi		20/03/1981	02/05/2006	20/07/2019	03/08/2017	ΑΑΣΦΥ	
1029.	YAAAVI		06/06/1976	02/05/2006	20/07/2019	03/08/2017	ΑΑΣΦΥ	
1030.	T. J, I. AZA		09/04/1980	02/05/2006	20/07/2019	03/08/2017	ΑΑΣΦΥ	

1031.	ՕՆ. ԲԱՍՏԱԵՐ		28/02/1978	02/05/2006	20/07/2019	03/08/2017	ՊԱՏԲԱՍ	
1032.	ԷՏ. ԱՎԻ ԿՐԻՍՏՈՍ		22/03/1980	02/05/2006	20/07/2019	03/08/2017	ՊԱՏԲԱՍ	
1033.	Ջ. Ի. Ե. Ա. Ա		15/07/1978	02/05/2006	20/07/2019	03/08/2017	ՊԱՏԲԱՍ	
1034.	Բ. Բ. ԳՐԱԳԱԵՐ		10/04/1978	02/05/2006	20/07/2019	03/08/2017	ՊԱՏԲԱՍ	
1035.	Ե. ԱԿՏԻՆԻ		01/06/1979	02/05/2006	20/07/2019	03/08/2017	ՊԱՏԲԱՍ	
1036.	Ի. ԴԳԻ. ՎԱՎԱ		27/10/1980	02/05/2006	20/07/2019	03/08/2017	ՊԱՏԲԱՍ	
1037.	ՔԻԴԳԻ. ԷԿԱԵՐ		22/07/1980	02/05/2006	20/07/2019	03/08/2017	ՊԱՏԲԱՍ	
1038.	ՕՆ. ԳՐԻ		11/05/1978	02/05/2006	20/07/2019	03/08/2017	ՊԱՏԲԱՍ	
1039.	Ե. Ա. ՎԱ		20/07/1978	02/05/2006	20/07/2019	03/08/2017	ՊԱՏԲԱՍ	
1040.	Ե. Ա. Օ. ԳԱՍՏԱՆԻ		13/03/1977	02/05/2006	20/07/2019	03/08/2017	ՊԱՏԲԱՍ	
1041.	Բ. Ա. ՊԱՏՏՈՒՆԻ		01/08/1978	02/05/2006	20/07/2019	03/08/2017	ՊԱՏԲԱՍ	
1042.	Ն. ԴԳԻ. ՕՍԻՍԻԱՆ		20/06/1979	02/05/2006	20/07/2019	03/08/2017	ՊԱՏԲԱՍ	
1043.	Ջ. Ի. ԶԱՐԻԱՆ		14/07/1980	02/05/2006	20/07/2019	03/08/2017	ՊԱՏԲԱՍ	
1044.	Օ. Բ. ԱՆՆԱՆ		15/09/1974	02/05/2006	20/07/2019	03/08/2017	ՊԱՏԲԱՍ	
1045.	ՔԻ ԿՐԻՍՏՈՍ		05/03/1972	02/05/2006	20/07/2019	03/08/2017	ՊԱՏԲԱՍ	
1046.	ՋԱՆՆՈՒՆԻ Ե. Ա. ՉԻՐԻ	ԿՐԻՍՏՈՍ	22/07/1977	02/05/2006	20/07/2019	03/08/2017	ՊԱՏԲԱՍ	
1047.	Ն. Ի. ԳԱՎՐԱՆԻ		12/06/1977	02/05/2006	20/07/2019	03/08/2017	ՊԱՏԲԱՍ	
1048.	Օ. Ե. Ի. ԳՐԻՍՏՈՍ	ԿՐԻՍՏՈՍ	01/04/1979	02/05/2006	20/07/2019	03/08/2017	ՊԱՏԲԱՍ	
1049.	ԳԱՎՐԱՆԻ ԶԱՆՈՒՆԻ		22/07/1978	02/05/2006	20/07/2019	03/08/2017	ՊԱՏԲԱՍ	
1050.	ԿՐԻՍՏՈՍԻ ԱՍՏՆԱԿԱՆ ԿՈՄԻՏԵՍԻ ՔՐԻՍՏՈՍԻ		05/01/1979	02/05/2006	20/07/2019	03/08/2017	ՊԱՏԲԱՍ	
1051.	Ի. ՕՆ. ԳՐԻՍՏՈՍ		29/05/1979	02/05/2006	20/07/2019	03/08/2017	ՊԱՏԲԱՍ	
1052.	Ե. Ա. ԶԱՆՈՒՆԻ		10/12/1977	02/05/2006	20/07/2019	03/08/2017	ՊԱՏԲԱՍ	
1053.	ՕՍԻՍԻԱՆ ՕՍԻՍԻԱՆ		20/09/1977	02/05/2006	20/07/2019	03/08/2017	ՊԱՏԲԱՍ	
1054.	Բ. Ջ. Ի. ԶԱՆՈՒՆԻ		14/07/1979	02/05/2006	20/07/2019	03/08/2017	ՊԱՏԲԱՍ	
1055.	ԶԱՆՈՒՆԻ Ե. Ա. ՎԱՆ		04/02/1980	02/05/2006	20/07/2019	03/08/2017	ՊԱՏԲԱՍ	
1056.	Տ. Ա. Դ. ԱՍՏՆԱԿԱՆ		20/07/1978	02/05/2006	20/07/2019	03/08/2017	ՊԱՏԲԱՍ	
1057.	ԱՍՏՆԱԿԱՆ ՎԵՐԵՆԻ		22/07/1978	02/05/2006	20/07/2019	03/08/2017	ՊԱՏԲԱՍ	
1	2	3	4	5	6	7	8	9
1058.	ՎԱՆՈՒՆԻ ԱՍՏՆԱԿԱՆ ԿՈՄԻՏԵՍ		21/07/1979	02/05/2006	20/07/2019	03/08/2017	ՊԱՏԲԱՍ	
1059.	ԿՐԻՍՏՈՍԻ ԱՍՏՆԱԿԱՆ ԿՈՄԻՏԵՍ		22/07/1979	02/05/2006	20/07/2019	03/08/2017	ՊԱՏԲԱՍ	
1060.	Ի. ԶԱՆՈՒՆԻ		11/02/1978	02/05/2006	20/07/2019	03/08/2017	ՊԱՏԲԱՍ	
1061.	Ա. Ա. ՊԱՏՏՈՒՆԻ ՔՐԻՍՏՈՍԻ		20/07/1977	02/05/2006	20/07/2019	03/08/2017	ՊԱՏԲԱՍ	
1062.	Բ. Է. ԳԱՎՐԱՆԻ		09/03/1980	02/05/2006	20/07/2019	03/08/2017	ՊԱՏԲԱՍ	
1063.	ԿՐԻՍՏՈՍԻ ԿՐԻՍՏՈՍԻ ԱՍՏՆԱԿԱՆ ԿՈՄԻՏԵՍ		05/04/1977	02/05/2006	20/07/2019	03/08/2017	ՊԱՏԲԱՍ	
1064.	ՏՅԱՆՈՒՆԻ		01/06/1978	02/05/2006	20/07/2019	03/08/2017	ՊԱՏԲԱՍ	
1065.	Ե. Ա. Ի. ԿՐԻՍՏՈՍ	ԿՐԻՍՏՈՍ	18/07/1966	02/05/2006	20/07/2019	03/08/2017	ՊԱՏԲԱՍ	
1066.	Ե. Ի. ԱՍՏՆԱԿԱՆ	ԿՐԻՍՏՈՍ	04/01/1980	02/05/2006	20/07/2019	03/08/2017	ՊԱՏԲԱՍ	
1067.	Օ. Բ. ՎՅԱՆ		22/07/1980	02/05/2006	20/07/2019	03/08/2017	ՊԱՏԲԱՍ	
1068.	ՋԱՆՆՈՒՆԻ ԶԱՆՈՒՆԻ		23/08/1980	02/05/2006	20/07/2019	03/08/2017	ՊԱՏԲԱՍ	
1069.	Ե. Ա. ԳՐԻ		24/07/1976	02/05/2006	20/07/2019	03/08/2017	ՊԱՏԲԱՍ	
1070.	ԳՐԻՍՏՈՍԻ ԱՍՏՆԱԿԱՆ ԿՈՄԻՏԵՍ	ԿՐԻՍՏՈՍ	01/06/1979	02/05/2006	20/07/2019	03/08/2017	ՊԱՏԲԱՍ	
1071.	ՔԻՍՏՈՍԻ ԱՍՏՆԱԿԱՆ ԿՈՄԻՏԵՍ		08/07/1968	02/05/2006	20/07/2019	03/08/2017	ՊԱՏԲԱՍ	
1072.	Ե. Ա. Օ. ԶԱՆՈՒՆԻ		01/04/1978	02/05/2006	20/07/2019	03/08/2017	ՊԱՏԲԱՍ	
1073.	ԶԱՆՈՒՆԻ Ե. Ա. ՎԱՆ		21/07/1978	02/05/2006	20/07/2019	03/08/2017	ՊԱՏԲԱՍ	
1074.	Տ. Ա. ԶԱՆՈՒՆԻ		28/07/1976	02/05/2006	20/07/2019	03/08/2017	ՊԱՏԲԱՍ	
1075.	ՕՆ. ՕՍԻՍԻԱՆ		22/04/1980	02/05/2006	20/07/2019	03/08/2017	ՊԱՏԲԱՍ	
1076.	ՔԻ ԱՆՈՒՆԻ		30/06/1978	02/05/2006	20/07/2019	03/08/2017	ՊԱՏԲԱՍ	
1077.	Վ. ԱՍՏՆԱԿԱՆ	ԿՐԻՍՏՈՍ	11/06/1977	02/05/2006	20/07/2019	03/08/2017	ՊԱՏԲԱՍ	
1078.	ԲԱՆՈՒՆԻ ԱՍՏՆԱԿԱՆ ԿՈՄԻՏԵՍ	ԿՐԻՍՏՈՍ	20/08/1978	02/05/2006	20/07/2019	03/08/2017	ՊԱՏԲԱՍ	
1079.	ԱՍՏՆԱԿԱՆ ԿՈՄԻՏԵՍ		19/04/1977	02/05/2006	20/07/2019	03/08/2017	ՊԱՏԲԱՍ	
1080.	Ի. Ջ. Ի. ԶԱՆՈՒՆԻ		29/06/1978	02/05/2006	20/07/2019	03/08/2017	ՊԱՏԲԱՍ	
1081.	ԿՐԻՍՏՈՍԻ ԱՍՏՆԱԿԱՆ ԿՈՄԻՏԵՍ		01/06/1979	02/05/2006	20/07/2019	03/08/2017	ՊԱՏԲԱՍ	
1082.	Վ. Ա. ԱՍՏՆԱԿԱՆ ԿՈՄԻՏԵՍ		01/06/1977	02/05/2006	20/07/2019	03/08/2017	ՊԱՏԲԱՍ	
1083.	Վ. Ա. ԱՍՏՆԱԿԱՆ ԿՈՄԻՏԵՍ		23/06/1975	02/05/2006	20/07/2019	03/08/2017	ՊԱՏԲԱՍ	
1084.	Ի. Ջ. Ի. ՔՐԻՍՏՈՍԻ ԱՍՏՆԱԿԱՆ ԿՈՄԻՏԵՍ		08/08/1975	02/05/2006	20/07/2019	03/08/2017	ՊԱՏԲԱՍ	
1085.	Տ. Ա. ԶԱՆՈՒՆԻ ԿՐԻՍՏՈՍԻ		02/02/1979	02/05/2006	20/07/2019	03/08/2017	ՊԱՏԲԱՍ	
1086.	Վ. Ա. ԱՍՏՆԱԿԱՆ ԿՈՄԻՏԵՍ		28/08/1977	02/05/2006	20/07/2019	03/08/2017	ՊԱՏԲԱՍ	
1087.	Բ. Ջ. Ի. ԱՍՏՆԱԿԱՆ ԿՈՄԻՏԵՍ		15/07/1980	02/05/2006	20/07/2019	03/08/2017	ՊԱՏԲԱՍ	
1088.	Ն. Բ. ԱՍՏՆԱԿԱՆ ԿՈՄԻՏԵՍ		20/01/1974	02/05/2006	20/07/2019	03/08/2017	ՊԱՏԲԱՍ	
1089.	Ա. Ա. ԱՍՏՆԱԿԱՆ ԿՈՄԻՏԵՍ		01/06/1976	02/05/2006	20/07/2019	03/08/2017	ՊԱՏԲԱՍ	

PAOI PAzivi YAgA UAA AiKivA

ASE PAEA(«)/SPAgA«/ PAEA(2)/2019-20/ 857

CEAPAA20.08.2019

ApPE

F PUA AiEAdEA YBAU AiEM F PAij AiA ASi: PAEA(«)/SPAgA«/ PAEA(2)/2018-19/188-90 CEAPA 02.08.2018 gA ME PAPA AC EABE AV PAOI PAgada YAgA CEAPA 06.12.2018 gA YBA, AVVA DZgE «zivi a UA ZAPAAI EAE PAUAO Ega A EUAA AVCCga YBA+AA vA a UA AA SZAAV, AVZi DZAAZAYPA AiEAdEA YBAU AiEM aqAAVzi

YPA AiEAdEA YBAU

PAOI PA«zivi YAgA UAA AiKivAA O Ega A66/11Pk eA MAUA GYPAZAZA66/11Pk a AVDgE GYPAZAZA gUE E AV SC «zivi a UA AA DC UEA YAgA AA E AgA 10.758 QAA GzAA zivi a UA gA, AAUA EA

1. AiEAdEA a gA O Ega A66/11Pk eA MAUA GYPAZAZA66/11Pk a AVDgE GYPAZAZA AgAgA A66Pk PAAE Narrow based a AZ AiASC «zivi a UA AA DC UEA YAgA AA E AgA 10.564 QAA GzAA «zivi a UA AVAO Ega A AVDgE «zivi a UA ZAr 1 UEA YAgA AA E JgAA «zivi circuit CE 66/11Pk a AVDgE «zivi GYPAZAZA gUE 0.194 QAA JAAI AA EA AVCC66Pk I «AEAI A CE 66/11Pk a AVDgE AVAA MAUA «zivi GYPAZAZA a Aot a AgA EA

2. AiEAdEA YBAU EAdEA 66/11Pk eA MAUA, a PPA PAI UA Pa PAUAAR, gA CE AgA A AgA zAA gA APAUgE «zivi GYPAZAZA UPSZAA «zivi, APAA MZAA EA

3. MAUA OZA EAU A MAUA gA CE AgA A O EGA PAI UA UA ZAA, A E A: 101,230 eA MAUA UA ZAA, A E A: 274,260, 261, 262,263,264,259,258,246, 221, 220, 216,217, 213, 214, 168, 176,175, 174,172,171, 178,162,161, 158,160,157,121, 122,123, 124,127, 129, 130, 132,133, 134,135,63,62, 60,59,58,48,46,47,57,55,54, 53,52 MAUA A EA a AgAA A O EAS 1/2 PEI UAgAA UA ZAA, A E A: : 26,27, 29, 30,31, 32,5,4,3,2,1,95 EAgAAr UA ZAA, A E A: 39, 40,41, 42, 43,48,49,50 UO UA UA ZAA, A E A: 106, 105,104, 98,97,96,95,94,5, 15, 16,25, 23, 24,44, 43, 41,42, 51,52, 53,54,55,56 UA UA ZAA, A E A: 76, 48,41, 40,35,81 AVDgE UA ZAA, A E A: 117, 19, 103,102,101 AVAA UA ZAA, A E A: 34,28, 55, 56,27 gA gAAE OZA OEAU EA

4. MAUA ZAGZAA 10.758 QAA

5. CAZidA EA AgA 564.07 PA

AA AgAA AiEAdEAiEM CEAAUE 1/2 AA UA A AgAAIa mE UAAs PAI IY1885 (13) CE CAA PPEArgA AgAAIa «zivi PAI IY2003(164) gACEAiA mE UAAs CCBaj UAA OEA CGA AJ Ae CCBAGAA PA YAE OEA CGA AA AVCCBAGAA PAAE ZAA A AV E A AiEAdEUAE CPYAUAAEZA EZAE CUA ZA E YBA 1Z30 CEUA EAV PAI O PAEAF AiAgI («), SPAA PAUAJ «UA PA YAE, gA CE AgA-562159 gA PAij UEPA, AA

AV- PAI O PAEAF AiAgI («), SPAA PAUAJ «UA PAAE, AA ©.JA.gAgA CE AgA- 562159

PD-33

ΔΙΕΥΚΥΒΕΤΗΡΙΟ ΕΛΛΗΝΙΚΗΣ ΔΗΜΟΚΡΑΤΙΑΣ
ΥΠΟΥΡΓΕΙΟ ΠΑΙΔΕΙΑΣ, ΕΡΕΥΝΑΣ ΚΑΙ ΘΡΗΣΚΕΥΜΑΤΩΝ
ΙΝΣΤΙΤΟΥΤΟ ΤΕΧΝΟΛΟΓΙΑΣ ΥΠΟΛΟΓΙΣΤΩΝ ΚΑΙ ΕΚΔΟΣΕΩΝ ΔΙΔΑΚΤΙΚΩΝ ΒΙΒΛΙΩΝ
ΕΠΙΧΕΙΡΗΣΙΑΚΟ ΠΡΟΓΡΑΜΜΑ "ΕΚΠΑΙΔΕΥΣΗ ΚΑΙ ΔΙΑ ΒΙΟΥ ΜΑΘΗΣΗ"
ΜΕΤΡΟ 2 "ΕΠΙΧΕΙΡΗΣΙΑΚΑ ΠΡΟΓΡΑΜΜΑΤΑ"
ΥΠΟΜΟΧΛΗΤΗΡΙΑΚΟ ΠΡΟΓΡΑΜΜΑ "ΕΠΙΧΕΙΡΗΣΙΑΚΑ ΠΡΟΓΡΑΜΜΑΤΑ"

«ΜΑΘΗΤΕΣ»: 2. ΖΑΖΑΖΑΖΑΖΑ, ΟΥΑΕΞΙ-Ρ ΕΠΠΑΓΑ ΕΑΓΑ ΣΕΑΦΩΠΕΒΑ
 ΦΑΩΑΘΑΦΩ ΟΥΕΓΑΑΑΔJ ΣΥΕΙ.

- Γ-ΕΘΤΑ: 1) F ΠΑΒΕΑJ ΑΙΑ ΔΖΕΑΖΑ ΑΣΕΑ d,AC/EJ,ir/1fJ/
 ΟΥΑΕΞΙ-Ρ/2018-19 ΦΕΑΠΑ: 22-11-2018.
 2) F ΠΑΒΕΑJ ΑΙΑ ΠΑΓΑΤ ΠΕΑ/ΑΑΑ ΕΕΕΑΝΑ1ΕΑ ΑΣΕΑ d,AC/
 EJ,ir/ΑΕΑΕΕΑ/2019-20 ΦΕΑΠΑ: 22-05-2019.
 3) F ΠΑΒΕΑJ ΑΙΑ ΠΑΓΑΤ ΠΕΑ/ΑΑΑ ΕΕΕΑΝΑ1ΕΑ ΑΣΕΑ d,AC/
 EJ,ir/ΑΕΑΕΕΑ/2019-20 ΦΕΑΠΑ: 11-07-2019.
 4) F ΠΑΒΕΑJ ΑΙΑ CΑWΑΑ ΕΕΕΑΝΑ1ΕΑ ΑΣΕΑ d,AC/EJ,ir/
 ΑΕΑΕΕΑ/2019-20 ΦΕΑΠΑ: 27-08-2019.
 5) ΦΕΑΠΑ: 02-02-2020ΓΑΖΑ ΦΕΑΥΑΥΑΥΑΥΑ° Ε ΥΑΑΙ ΟΕΑΟΑ
 F ΠΑΒΕΑJ ΑΙΑ CΑWΑΑ W/ΑΑΑ1/2ΠΕ ΥΑΥΑΕ ΑΣΕΑ d,AC,AA/
 EJ,ir/ΟΥΑΕΞΙ-Ρ/2019-20 ΦΕΑΠΑ: 06-12-2019
 (ΡΑΖΑΥ ΠΑΒΕΑJ 1ΣΑΦ ΑΑΕ@ΠΑ).

ΥΠΟΜΟΧΛΗΤΗΡΙΑΚΟ ΠΡΟΓΡΑΜΜΑ:

ΦΑΥΑΥΑ 2. ΖΕΑΟΑΠΑΑ, ΟΥΑΕΞΙ-Ρ ΕΠΠΑΓΑΑ ΕΑΓΑ ΥΑΥΑΕ 2. ΖΑΖΑΖΑΖΑΖΑ ΕΑΓΑΕΑΑΒ, Γ-ΕΘΤΑ
 (1)ΓΑ F ΠΑΒΕΑJ ΑΙΑ ΔΖΕΑΖΑΖΑ°, ΣΕΑΠΑΥΑΥΑΖΑ ΔΖΑΓΑΖΑ ΑΕΑΑ-Ε ΟΥΑΕΞΙ-Ρ ΟΑΖΕΥΕ ΕΕΑΑΠΑΥ
 ΑΙΑΓΑ-ΑΥΖΕ. ΖΑΓΑΑΥΕ ΑΖΑJ ΑΙΑΑΓΑΑ ΦΕΑΠΑ: 03-12-2018ΓΑ ΥΑΕΑΑΘΑΒΖΑΖΑ, F ΠΑΒΕΑJ ΑΙΑ ΟΥΑΕΞΙ-
 Ρ ΟΑΖΕΥΕ ΠΑΥΑΘΑΠΕΙ ΑΓΑΦ ΑΙΑΡΠΕΑΡΓΑΑΥΑΥΓΕ. ΑΖΑJ ΕΠΠΑΓΑΕΑΑΒ CΑΓΑΑ ΑΡΑΔJ ΕΑΕΥΕ ΟΑΔΓΑΖΑ
 ΦΕΑΠΑΦΑΖΑ JΓΑΑ ΑΜΑΟΥΑ SΑΑΑΑ ΥΑΕΑΑΘ CΑΘVΑ ΥΑJ ΑΡΑΦΑΦΑΑ° ΑΓΑ-ΑΥVΑΑ. ΑΖΑJ ΑΙΑΑΓΑΑ
 ΦΕΑΠΑ: 07-04-2019ΓΑΑΓΕΥΕ ΠΑΑΑΘΑΑ»1, ΦΕΑΠΑ: 08-04-2019J ΑΖΑ ΠΑΒΕΑJ ΟΕ ΑΙΑΑΑΖΕΑ
 ΑΑΑΕΑΕΙΖΕΕ ΑΓΑΖΕΑ ΟΑΥΑΕ ΓΑΕΑ CΦΘ Α° ΕΑΖΕΑ, ΟΥΕΓΑΑΑΔJ ΑΙΑΥΓΑΑΥΑΥΑΥΕ.

F »ΕΕΒ ΕΑΑΑ° Ε, ΑΖΑJ ΑΙΑΑΑJ ΟΕ Γ-ΕΘΤΑ (2)ΓΑ F ΠΑΒΕΑJ ΑΙΑ ΠΑΓΑΤ ΠΕΑ/ΑΑΑ ΕΕΕΑΝΑ1ΕΑ°,
 ΕΕΕΑΝΑ,ΑΑ VΑ°Α;ΖΑ ΚΥΑΑ (7) ΦΕΑΥΑ ΜΥΑΥΑΥ ΠΑΒΕΑJ ΠΑΥΑΘΑΠΕΙ ΟΑΔΓΑΥ, ΑΕΡΑΥ ΑΑΑΕΑ-ΑΓΑΑΕΑΑΒ
 ΑΓΑΑΑΑΥΕ W/2,Α-ΑΥVΑΑ. ΑΖΑJ ΕΕΕΑΝΑ,ΑΕΑΑΒ ΕΕΕΑΖΑΤΑ CΑΖΕ ΥΑΑΥ WΑΟ ΑΑΕ@ΠΑ, ΑΖΑJ ΑΙΑΑΓΑΑ
 ΕΕΑΑΠΑΥΑΥΑΥ ΑΡΖΑ ΟΑΥΑΕ ΕΑΑΑ ΥΑΑ,ΑΥΑΖΑ° Ε ΖΑΡ-ΑΥΓΑΑΑ ΑΑ,ΑΖΑ «1/Α,ΑΠΕΙ ΠΑΥΑ»Α-ΑΥVΑΑ.
 ΔΖΑΓΕ ΑΖΑJ ΕΕΕΑΝΑ,ΑΑ “DOOR LOCKED-NOT CLAIMED-RETURNED TO SENDER” JΑS
 ΜΑΓΑΖΕΑΦΟΕ ΦΕΑΠΑ: 17-06-2019ΓΑΖΑ F ΠΑΒΕΑJ ΟΕ »ΑΦΓΑΥ SΑΦΓΑΑΥΑΥΕ. ΑΑΑΑΖΕ, ΑΖΑJ ΑΙΑΑΑJ ΟΕ
 Γ-ΕΘΤΑ (3)ΓΑ F ΠΑΒΕΑJ ΑΙΑ ΠΑΓΑΤ ΠΕΑ/ΑΑΑ ΕΕΕΑΝΑ1ΕΑ°, JΓΑΑΕΕΑ ΕΕΕΑΝΑ,ΑΕΑΑΒ ΕΑJ ΑΙΑΡ,
 ΕΕΕΑΝΑ,ΑΑ VΑ°Α;ΖΑ VΠΑΕΤ ΠΑΒΕΑJ ΟΕ ΟΑΔΓΑΥ, ΣΕΑΦΩΠΕΒΑ ΟΥΕΓΑΑ ΟΑΔJ ΣΥΕΙ ΑΕΡΑΥ ΑΑΑΕΑ-ΑΓΑΑΕΑΑΒ
 ΑΓΑΑΑΑΥΕ W/2,Α-ΑΥVΑΑ. VΑ;ΑΖΑ° Ε ΠΑΕΑΔΙ ΠΑ ΕΑΥΑJ ΑΡΑ ΕΑΑ (ΥΕΕΑ-ΕΑΜΑΕΙ) ΑΙΑΑΑΥΑΥΑ, 1977ΓΑ
 ΑΙΑΑΑ 6(1)ΓΑΕΑΑΑ ΑΕΡΑΥ ΠΑΑΑ ΠΕΥΕΑΙ/ΑΙ-ΑΥΑΑΑΖΕΑΖΑ Α°Α W/2,Α-ΑΥVΑΑ. ΑΖΑJ ΕΕΕΑΝΑ,ΑΕΑΑΒ
 ΕΕΕΑΖΑΤΑ CΑΖΕ ΥΑΑΥ WΑΟ ΑΑΕ@ΠΑ, ΑΖΑJ ΑΙΑΑΓΑΑ ΕΕΑΑΠΑΥΑΥΑΥ ΑΡΖΑ ΟΑΥΑΕ ΕΑΑΑ ΥΑΑ,ΑΥΑΖΑ° Ε
 ΖΑΡ-ΑΥΓΑΑΑ ΑΑ,ΑΖΑ «1/Α,ΑΠΕΙ ΠΑΥΑ»Α-ΑΥVΑΑ. ΔΖΑΓΕ ΑΖΑJ ΕΕΕΑΝΑ,ΑΕ Α°Α “DOOR LOCKED-

NOT CLAIMED-RETURNED TO SENDER” JAS μΑΓΑΖΕΥΕΑΦΥΕ ΦΕΑΑΡΑ: 22-07-2019gAAZAA F ΠΑΒΕΑJ UΕ »ΑΦΓΑΑV ΣΑΦΓΑΑΑVΑUΖΕ.

ΥΑΑΕΑΒ G-ΕΑΤVα (4)gΑ F ΠΑΒΕΑJ ΑΙΑ CΑwαΑΑ ΕΕ/ΕΑΝΑ1ΕΑ°ε, ΑZΑJ ΑΙΑΑAJ UΕ eAJ UΕ/Ε1/2, Α-ΑZΑ JgΑqΑΑ ΕΕ/ΕΑΝΑ, ΑΑUΑV/ΑΑ eAJ ΑΙΑUΑZΕΑ »ΑwqΑΑV ΣΑΦΓΑΑΑΑZΑJ ΑZΑ, ΑZΑJ ΕΕ/ΕΑΝΑ, i vΑ®Α, ZΑ VΑΡΑΕΤ ΠΑΒΕΑJ UΕ °ΑdgΑV Α/ΕΡΑU ΑΑΑeΑ-Α¶ΑΙΑΑΕΑΑΒ αΑqΑΑΑΑΑVe Α/Εa, ΑΑVΑU, ΑΙΑΑΑΑΑZΕΑ ΥΑwQαΕΑ ΑgΑΦZΑ°ε, °ΕΑ1/2PE JΕΑΕ Ε®εΕAZΑΑ Α«1, ΠΑΕΑOΙ ΠΑ ΕΑUΑJ ΑΡΑ ΕΑΑ (ΥΕ/ΕΑ: ΕΑμΑΕi) αΑΙΑΑΑΑUΑV/ΑΑ, 1977gΑ αΑΙΑΑΑΑ 6(1)gΑΕΑΑΙΑ Α/ΕΡΑU ΠΑΑΑ ΠΕΕUΕ/ΕVΑi-ΑUΑΑΑΑZΕAZΑΑ Α°Α w1/2, Α-ΑVVΑΑU. ΑZΑJ ΕΕ/ΕΑΝΑ, ΑΕΑΑΒ RΑZΑV eAJ UΕ/Ε1/2, Α®Α F ΠΑΒΕΑJ ΑΙΑ 1SαCΑΑΑΕΑΑΒ ΦΕΑΑΡΑ: 05-09-2019gAAZAA, ΑZΑJ ΕΕΡΑgΑgΑ αΑΑ, ΑΡΕΙ αΑΕ/ΕΑF, Α-ΑVVΑΑU. ΠΑΒΕΑJ 1SαCΑΑΙΑΑ, ΑZΑJ ΕΕΡΑgΑgΑ αΑΑ, ΑΡΕΙ RΑZΑV ΑΕΑΝ ΠΕΑΕΙ ΑO ΥAJ ZΑ° Α-ΑV, ΑZΑJ ΑΙΑΑΑgΑΑ ΑZΑJ «1/4, ΑZΑ°ε ΠΑΑqΑΑ ΣΑΦΓΑΑΑΑC®ε F ΣUΕΙ CΡΑΥΑΡΑZΑ°εΑ ΑΑΕΕΑΙΑΑΑgΑΕΑΑΒ «ZΑJ, Α-ΑV, ΑZΑJ ΕΕΡΑgΑgΑΑ ΑZΑJ «1/4, ΑZΑ°ε ΑΑ, Α«gΑΑΑΑC®εΑZΑΑ w1/2ZΑΑ ΣΑΦZΑΑV, CZΑgΑΑVe F ΠΑΒΕΑJ ΑΙΑ 1SαCΑΑΙΑΑ ΦΕΑΑΡΑ: 06-09-2019gAAZAA ΑgΑCΑΑΑΕΑΑΒ F ΠΑΒΕΑJ UΕ Α°ε1 gΑΑVΑUgΕ. °ΑUΑV ΑZΑJ ΕΕ/ΕΑΝΑ, ΑΑ Α°Α eAJ ΑΙΑUΑZΕΑ »ΑΦΓΑΑVgΑΑVΑUΖΕ.

F ΠΑΒΕΑJ ΑΙΑ ΑΡΑμΑO ΥΑΑΙΑΑVΑZΑ VΑgΑΑΑΑΙΑΑΑC Α°Α ΑZΑJ ΕΕΡΑgΑgΑ ΥΑVΕUΑΙΑΑ DVgΑΑΑΑC®ε DZΑV ΑZΑ, ΑZΑJ ΑΙΑΑAJ UΕ ΑΡΑOJ ΕΑΕUΕ ΑΑgΑV/Α®Α Α/ΕΡΑU CΑΡΑΑΑΑΕΑΑΒ ΠΑ°ΑΑΑ GZΕVΑCΑZΑ, ΥΑwQα ΥΑΑΑ UΕ ΑΑ/Ε®ΠΑ G-ΕΑΤVα (5)gΑ°ε ΑΑVΕ/ΕUΑZΑΑ CΑwαΑΑ ΕΕ/ΕΑΝΑ, ΑΕΑΑΒ °Ε/εgΑr-1, ΑZΑJ ΥΑwQα ΥΑΑΑ UΕΑΙΑ ΦΕΑΑΡΑCΑZΑ KΥΑΑ (7) Cα, ΑUΑV/Α MΥΑUΑV ΠΑΒΕΑJ ΠΑVΑOΑΑΡΕΙ °ΑdgΑV ΑΑΑeΑ-Α¶Α αΑqΑΑΑΑΑVe Α/Εa, Α-ΑVVΑΑU. VΑ! ZAZA°ε ΠΑΕΑOΙ ΠΑ ΕΑUΑJ ΑΡΑ ΕΑΑ (ΥΕ/ΕΑ: ΕΑμΑΕi) αΑΙΑΑΑΑUΑV/ΑΑ, 1977gΑ αΑΙΑΑΑΑ 6(1)gΑΕΑΑΙΑ KΡΑ ΥΑQΑΑΙΑΑΑV ΠΑΑΑ ΠΕΕUΕ/ΕVΑi-ΑUΑΑΑΑZΕAZΑΑ w1/2, Α-ΑVZΕ. ΑZΑJ CΑwαΑΑ ΕΕ/ΕΑΝΑ, ΑΑ ΦΕΑΑΡΑ: 02-02-2020gΑ ««dΑΑΑΑtΑ’ ΑΑVΑΑU “ΠΑΕΑQΑΥΑZΑ” ΦΕΑΥΑWΕUΑV/Α°ε ΥΑΑΑ UΕ/ΕΑrgΑΑVΑUΖΕ. DZΑgΕ ΑZΑJ ΥΑΑΑ UΕΑΙΑ ΜΑZΑΑ WΑUΑV/Α VΑgΑΑΑΑΙΑΑΑC Α°Α ΑZΑJ ΕΕΡΑgΑgΑΑ ΑΡΑOJ ΕΑΕUΕ ΑΑgΑV/2gΑΑΑΑC®ε °ΑUΑE ΑΙΑΑΑΑZΕΑ ΑΙΑ»WΑΙΑE ΕgΑΑΑΑC®ε

F ΑΕΑΑ° ΕΑΑVe, ΦΑWΑOΑCυ UΕΕgΑΑ°Αdj ΑΙΑVgΑΑΑΑ ZΑ. ZΑAZΑEΕARgΑ, UΑEαi-r ΕΕΡΑgΑ EΑgΑΕΑΑΒ ΑΡΑOJ ΕΑΕUΕ ΑΑgΑ1/2 VΑgΑ®Α ΑΙΑqΑ-ΑZΑ J-Αe ΥΑΑΙΑΑVΑUΑV/ΑΑ «ΥΑ®ΑΑV°Ε. ΑZΑJ ΕΕΡΑgΑgΕ/ΕΑΦΥΕ ΑΙΑΑΑΑZΕΑ j Αw-ΑAZΑ®E ΑΑΥΑΡΑO ΑCυΑ®Α °ΑUΑE ΑZΑJ ΑΙΑΑΑgΑΕΑΑΒ ΥΑVΕU ΑΙΑqΑ®Α EZΑΑAgE«UΑE ΑZΑΑΑVgΑΑΑΑC®ε C®εZΕ, ΑZΑJ ΕΕΡΑgΑgΑE Α°Α EZΑΑAgE«UΑE ΠΑΒΕΑJ ΑΙΑΕΑΑΒ ΑΑΥΑQO, Α®Α °ΑUΑE ΑΡΑOJ ΕΑΕUΕ ΑΑgΑV/Α®Α ΑΙΑΑΑΑZΕΑ D, ΑOY VΕΕAJ 1gΑΑΑΑC®ε DZΑV ΑZΑ ΑZΑJ ΑΙΑΑAJ UΕ ΑΡΑOJ ΕΑΕΑΙΑΑ°ε D, ΑOY ΕgΑΑΑΑC®εΕΑΣΑZΑΑ ΑqΑOYΑqΑΑΑΑZΑ®εZΕ, CΑgΑΑ ΕΕΑΑΑΡΑΑZΑ °ΑAZΕVΑΙΑ°ε VΑE! UZΑΑΙΑΑΡΑΑZΑ ΕΑΕΑΑΑΕΑΑΒ Α°ε, ΑCgΑΑΑΑZΑΑ ZΑEαΥΑΓΑΑVΑUΖΕ. C®εZΕ, ΠΑΒΕΑJ ΑΙΑ ZΕΕΕΑΑΦΕΑ ΠΕ® ΑUΑV/2UΑE Α°Α VΕ/ΕCΑΡΑΑΑMΑVgΑΑVΑUΖΕ.

F »ΕΕΒΕΑΙΑ°ε, ΠΑΕΑOΙ ΠΑ ΕΑUΑJ ΑΡΑ ΕΑΑ αΑΙΑΑΑΙΑΑΑV/ΑUΑV/Α αΑΙΑΑΑ 108gΑ CΑΡΑΑΑUΑV/Αr ΑΙΑ°ε, ΠΑΕΑOΙ ΠΑ ΕΑUΑJ ΑΡΑ ΕΑΑ (ΥΕ/ΕΑ: ΕΑμΑΕi) αΑΙΑΑΑΑUΑV/ΑΑ, 1977gΑ αΑΙΑΑΑ 6gΑΕΑΑΙΑ, ΣΑΙΑΑΑ ΥΑ/ΕΑO C°ΑOvΑ ΥAJ ΑΡΑΕΑCΑΑΑ°εgΑΑΑ ZΑ. ZΑAZΑEΕARgΑ, UΑEαi-r ΕΕΡΑgΑ, EΑgΑΕΑΑΒ ΑΡΑOJ ΕΑΕ-ΑAZΑ ©qΑUΑqΕ ΑΙΑqΑ®Α WΑΑΙΑOα, Α-ΑVZΕ. DZΑV ΑZΑ F DZΕΑΑ.

DZΕΑ-Α ΑSΕΑ d, AC/EJ, ir/UΑEαi-r/2019-20 ΦΕΑΑΡΑ: 17.03.2020

ΥΑZΑUΑΕΕΑΙΑΑ°ε «ΑJ 1ZΑ CΑΑUΑV/Α »ΕΕΒΕΑΙΑ°ε, ΣΑΙΑΑΑ ΥΑ/ΕΑO C°ΑOvΑ ΥAJ ΑΡΑΕΑCΑΑΑ°εgΑΑΑ ZΑ. ZΑAZΑEΕARgΑ, UΑEαi-r ΕΕΡΑgΑ, EΑgΑΕΑΑΒ ΠΑΕΑOΙ ΠΑ ΕΑUΑJ ΑΡΑ ΕΑΑ (ΥΕ/ΕΑ: ΕΑμΑΕi) αΑΙΑΑΑΑUΑV/ΑΑ,



ಶಿವಮೊಗ್ಗ ಮಹಾನಗರ ಪಾಲಿಕೆ
ಘನತ್ಯಾಜ್ಯ ನಿರ್ವಹಣೆ
ಮತ್ತು
ಪ್ಲಾಸ್ಟಿಕ್ ನಿಷೇಧ
ಉಪನಿಯಮಗಳು-2019-20



ಶಿವಮೊಗ್ಗ ಮಹಾನಗರ ಪಾಲಿಕೆ, ಶಿವಮೊಗ್ಗ.

ದೂರವಾಣಿ ಸಂ:08182-226565

E-mail : itstaff_ulb_shimoga1@yahoo.in

ಕ್ರ.ಸಂ:ಶಿಮನಪಾ/ಅವಿ/ಉಪನಿಯಮಗಳು/2019-20/01

ದಿನಾಂಕ: 28.05.2020

ಕರ್ನಾಟಕ ರಾಜ್ಯ ಪತ್ರ ಅಧಿಸೂಚನೆ ಸಂ ನಅಇ 90 ಸಿಎಸ್ ಎಸ್ 2016, ಬೆಂಗಳೂರು, ದಿನಾಂಕ: 09-10-2019 ರ ಕರ್ನಾಟಕ ನಗರಪಾಲಿಕೆಗಳ ಘನತ್ಯಾಜ್ಯ ನಿರ್ವಹಣಾ ಮಾದರಿ ಉಪನಿಯಮಗಳು 2019 ರಲ್ಲಿ ಅಧಿಕೃತ ರಾಜ್ಯಪತ್ರದಲ್ಲಿ ಪ್ರಕಟಿಸಲಾಗಿರುತ್ತದೆ. ಅದರಂತೆ ಪೌರನಿಗಮಗಳ ಅಧಿನಿಯಮ 1976ರ ಪ್ರಕರಣ 423 ರಡಿಯಲ್ಲಿ ತಿಳಿಸಿರುವಂತೆ ಶಿವಮೊಗ್ಗ ಮಹಾನಗರ ಪಾಲಿಕೆಯ ನೈರ್ಮಲೀಕರಣ ಹಾಗೂ ಘನತ್ಯಾಜ್ಯ ವಸ್ತುಗಳ, ಪ್ಲಾಸ್ಟಿಕ್ ತ್ಯಾಜ್ಯ, ಕಟ್ಟಡ ತ್ಯಾಜ್ಯ, ಹಾಗೂ ಇತರೆ ತ್ಯಾಜ್ಯಗಳ ನಿರ್ವಹಣೆ ಮತ್ತು ವಿಲೇವಾರಿಗೆ ಸಂಬಂಧಿಸಿದಂತೆ ತಯಾರಿಸಲಾದ ಶಿವಮೊಗ್ಗ ಮಹಾನಗರ ಪಾಲಿಕೆಯ ಘನತ್ಯಾಜ್ಯ (ನಿರ್ವಹಣೆ ಮತ್ತು ವ್ಯವಸ್ಥಾಪನೆ) ಮತ್ತು ಪ್ಲಾಸ್ಟಿಕ್ ನಿಷೇಧ ಉಪನಿಯಮಗಳು 2019-20 ಕ್ಕೆ ಸಂಬಂಧಿಸಿದಂತೆ ವನ್ನು ಸಿದ್ಧಪಡಿಸಲಾಗಿದೆ.

ಈ ಅಧಿಸೂಚನೆ ಯ ಮೂಲಕ ಶಿವಮೊಗ್ಗ ಮಹಾನಗರಪಾಲಿಕೆ SWM bye law (ಘನತ್ಯಾಜ್ಯ ವಸ್ತು ನಿರ್ವಹಣೆ) ವನ್ನು ಶಿವಮೊಗ್ಗ ಮಹಾನಗರ ಪಾಲಿಕೆ ವ್ಯಾಪ್ತಿಯಲ್ಲಿ ಅಳವಡಿಸಿಕೊಳ್ಳಲಾಗಿದೆ ಈ ಮೂಲಕ ತಿಳಿಸಲಾಗಿದೆ.

ಅಧ್ಯಾಯ-1, ಸಾಮಾನ್ಯ (Chapter-1, General)

1. ಸಂಕ್ಷಿಪ್ತ ಹೆಸರು ಮತ್ತು ಪ್ರಾರಂಭ (Short Title and commencement)

1.1 ಈ ಉಪನಿಯಮಗಳನ್ನು ಶಿವಮೊಗ್ಗ ಮಹಾನಗರ ಪಾಲಿಕೆಯ ಘನತ್ಯಾಜ್ಯ (ನಿರ್ವಹಣೆ ಮತ್ತು ವ್ಯವಸ್ಥಾಪನೆ) ಉಪನಿಯಮಗಳು,

2019 ಎಂದು ಕರೆಯತಕ್ಕದ್ದು ಮತ್ತು ಅವುಗಳು ಅಧಿಕೃತ ರಾಜ್ಯ ಪತ್ರದಲ್ಲಿ ಪ್ರಕಟಗೊಂಡ ದಿನಾಂಕದಿಂದ ಜಾರಿಗೆ ಬರತಕ್ಕದ್ದು.

ಒದಗಿಸುವ ಸಂಬಂಧ ಪಟ್ಟಿಯಲ್ಲಿ ಸೇರಲು ಬಯಸಿದಲ್ಲಿ, ಅಂತಹ ಕರ್ತವ್ಯಗಳನ್ನು ಅಥವಾ ಘನ ತ್ಯಾಜ್ಯ ನಿರ್ವಹಣಾ ನಿಯಮಗಳ ಅನುಷ್ಠಾನ ಹಾಗೂ ಪ್ರಸ್ತಾಪಿತ ಉಪವಿಧಿಗಳ ಅನುಷ್ಠಾನ ಹಾಗೂ ಘನ ತ್ಯಾಜ್ಯ ನಿರ್ವಹಣೆ ಜಾಗವನ್ನು ನಿರ್ವಹಿಸಲು ಅವಶ್ಯಕ ಸೌಕರ್ಯಗಳನ್ನು ಹೊಂದಿರುವ ಕುರಿತು ಪರಿಶೀಲಿಸಿದ ನಂತರ ನಿಯಮಾನುಸಾರ ಪಟ್ಟಿ ಮಾಡಲ್ಪಟ್ಟಿರುವವರು ಎಂದರ್ಥ

(ಪಿ) ಕೆಎಸ್‌ಪಿಸಿಬಿ (KSPCB) ಎಂದರೆ ಕರ್ನಾಟಕ ರಾಜ್ಯ ಮಾಲಿನ್ಯ ನಿಯಂತ್ರಣ ಮಂಡಳಿ

(ಕ್ಯೂ) ಸ್ಯಾನಿಟರಿ ನೆಲಭರ್ತಿ (Sanitary Landfill) ಅಂದರೆ ಘನತ್ಯಾಜ್ಯವನ್ನು ಮತ್ತು ಭೂಮಿಯ ಮೇಲಿನ ಜಡ ತ್ಯಾಜ್ಯಗಳನ್ನು ಅಂತಿಮ ಹಾಗೂ ಸುರಕ್ಷಿತವಾಗಿ ನೆಲಜಲ, ಅಂತರ್ಜಲ ವಾಯು ಮಾಲಿನ್ಯ, ಬೀಸುಗಾಳಿಯಲ್ಲಿ ತಪ್ಪಿಸಿಕೊಂಡು ಬೆರೆಯುವ ಧೂಳು ಕಣಗಳು, ದುರ್ವಾಸನೆ, ಅಗ್ನಿ ಅವಘಡ, ಪ್ರಾಣಿಗಳಿಂದಾಗುವ ಹಾವಳಿ ಪಕ್ಷಿಗಳಿಂದಾಗುವ ಹಾವಳಿ, ಕೀಟಾಂಶಗಳು ಮತ್ತು ದಂಶಕಗಳು (rodents), ಗ್ರೀನ್ ಹೌಸ್ ಗ್ಯಾಸ್ ಸೂಸುವಿಕೆ, ನಿರಂತರ ಸಾವಯವ ಮಾಲಿನ್ಯಕಗಳು ಇಳಿಜಾರು ಅಸ್ಥಿರತೆ, ಭೂ ಕೊರೆತ (Erosion) ಇತ್ಯಾದಿಗಳ ವಿರುದ್ಧ ಸಂರಕ್ಷಿತ ಕ್ರಮಾಧಾರದ ಮೇಲೆ ಅನ್ವಯವಾಗುತ್ತಹ ವಿವಿಧ ವಿನ್ಯಮಯಗಳಡಿಯಲ್ಲಿ ಘನತ್ಯಾಜ್ಯ ವಿಲೇವಾರಿ ಸೌಲಭ್ಯಗಳು ಹೊಂದಿರುವ ಸ್ಥಳ.

(ಆರ್) ಮಾರುಕಟ್ಟೆ ಸಂಘಗಳು (Market Association) ಅಂದರೆ ಸಹಕಾರ ಸಂಘಗಳ ನಿಬಂಧಕರಲ್ಲಿ ನೋಂದಣಿಯಾಗಿರಬಹುದಾದ ಅಥವಾ ನೋಂದಣಿಯಾಗಿರಲಾರದಂತಹ ಯಾವುದೇ ಒಂದು ನಿರ್ದಿಷ್ಟ ಪ್ರದೇಶದಲ್ಲಿನ ಮಾರುಕಟ್ಟೆ ಅಥವಾ ಆ ಸ್ಥಳದಲ್ಲಿರುವ ಅಂಗಡಿ ಮಾಲೀಕರುಗಳು / ಅಂಗಡಿಯವರು / ವ್ಯವಹಾರ ನಡೆಸುವವರು, ವ್ಯಾಪಾರಿಗಳು, ದಲ್ಲಾಳಿಗಳು, ಅಥವಾ ಇತರ ಏಜೆಂಟುಗಳ ತಂಡ ಅಥವಾ ಸಂಘ.

(ಎಸ್) ಕೊಳೆಯದ ಜೈವಿಕರಹಿತ ತ್ಯಾಜ್ಯ (Non-Biodegradable Waste) ಅಂದರೆ ಸೂಕ್ಷ್ಮ ಜೀವಿಗಳಿಂದ ಸರಳ ಸ್ಥಿರ ಸಂಯುಕ್ತ ವಸ್ತುಗಳಾಗಿ ಕೊಳೆಯಲಾರದಂತಹ ಯಾವುದೇ ಘನ ತ್ಯಾಜ್ಯ ಮತ್ತು ಇದರಲ್ಲಿ ಮರು ಅವರ್ತಗೊಳ್ಳಬಹುದಾದ ಕೊಳೆಯದ ಜೈವಿಕ ತ್ಯಾಜ್ಯವೂ ಒಳಗೊಳ್ಳುತ್ತದೆ (Includes recyclable non biodegradable waste)

(ಟಿ) ಉಪದ್ರವ ಪತ್ತೇದಾರರು/ಉಪದ್ರವ ತೋಧಕರು/ (Nuisance Detectors) ಅಂದರೆ, () ಶಿವಮೊಗ್ಗ ಮಹಾನಗರ ಪಾಲಿಕೆಯ ಆರೋಗ್ಯ ನಿರೀಕ್ಷಕರು, ನೈರ್ಮಲ್ಯ ಮೇಲ್ವಿಚಾರಕರು ಮೊದಲಾದ ಉದ್ಯೋಗಿಗಳು ಮತ್ತು/ಅಥವಾ () ಈ ಉಪವಿಧಿಗಳನ್ವಯ ಸಾರ್ವಜನಿಕ ಉಪದ್ರವಗಳನ್ನು ಪತ್ತೆಹಚ್ಚುವ ಸಲುವಾಗಿ ನಗರ ಸ್ಥಳೀಯ ಸಂಸ್ಥೆಯಿಂದ ನ್ಯಾಯಬದ್ಧವಾಗಿ ನಿಯೋಜನೆಗೊಂಡಿರುವ ನಿವೃತ್ತ ರಕ್ಷಣಾ ಸಿಬ್ಬಂದಿಗಳು.

(ಯು) ಗುರುತಿನ ಚೀಟಿ" ಅಂದರೆ, ನಗರ ಸ್ಥಳೀಯ ಸಂಸ್ಥೆ ವತಿಯಿಂದ ಚಿಂದಿ ಆಯುವವರಿಗೆ ಹಾಗೂ ತ್ಯಾಜ್ಯ ನಿರ್ವಹಣೆಗೆ ಸಂಬಂಧಿಸಿದ ಇತರೆ ಕೆಲಸಗಾರರಿಗೆ ನೀಡುವ ಗುರುತಿನ ಚೀಟಿ. ಅಂತಹ ವ್ಯಕ್ತಿಗಳ ಗುರುತಿನ ಚೀಟಿಯು ವ್ಯಕ್ತಿಯ ಪೂರ್ಣ ಹೆಸರು, ವಯಸ್ಸು, ವಿಳಾಸ, ಭಾವಚಿತ್ರ ಹಾಗೂ ಕೆಲಸದ ವಿವರಗಳನ್ನು ಒಳಗೊಂಡಿರುತ್ತದೆ.

(ಎ) ಅಧಿಭೋಗದಾರರ ಅಂದರೆ,

- (i) ಯಾವುದೇ ಭೂಮಿ, ಕಟ್ಟಡ(ಗಳು), ಕೊಠಡಿ(ಗಳು), ಮತ್ತು / ಅಥವಾ ಅದೇ ಮಾದರಿಯ ಆವರಣಗಳ ವಶವನ್ನು ಹೊಂದಿರುವ ಅಥವಾ ಉಪಯೋಗಕ್ಕಾಗಿ ಅವುಗಳ ಮಾಲೀಕನಿಗೆ ಬಾಡಿಗೆಯನ್ನು ಪಾವತಿ ಮಾಡುತ್ತಿರುವ ಅಥವಾ ಪಾವತಿ ಮಾಡಬೇಕಾದ ಯಾರೇ ವ್ಯಕ್ತಿ;
- (ii) ತನ್ನ ಭೂಮಿ, ಕಟ್ಟಡ(ಗಳು), ಕೊಠಡಿ(ಗಳು), ಮತ್ತು / ಅಥವಾ ಅದೇ ಮಾದರಿಯ ಆವರಣಗಳ ವಶವನ್ನು ಹೊಂದಿರುವಂತಹ ಮಾಲೀಕ;
- (iii) ಯಾವುದೇ ಭೂಮಿ, ಕಟ್ಟಡ(ಗಳು), ಕೊಠಡಿ(ಗಳು), ಮತ್ತು / ಅಥವಾ ಅದೇ ಮಾದರಿಯ ಆವರಣಗಳ ವಶವನ್ನು ಹೊಂದಿರುವಂತಹ ಬಾಡಿಗೆ-ರಹಿತ ಬಾಡಿಗೆದಾರ;
- (iv) ಯಾವುದೇ ಭೂಮಿ, ಕಟ್ಟಡ(ಗಳು) ಕೊಠಡಿ(ಗಳು), ಮತ್ತು / ಅಥವಾ ಅದೇ ಮಾದರಿಯ ಆವರಣಗಳ ವಶವನ್ನು ಹೊಂದಿರುವಂತಹ ಓರ್ವ ಲೈಸೆನ್ಸುದಾರ; ಮತ್ತು
- (v) ಯಾವುದೇ ಭೂಮಿ, ಕಟ್ಟಡ(ಗಳು), ಕೊಠಡಿ(ಗಳು), ಮತ್ತು / ಅಥವಾ ಅದೇ ಮಾದರಿಯ ಆವರಣಗಳ ವಶವನ್ನು ಹೊಂದಿರುವಂತಹ ಬಾಡಿಗೆದಾರನು ಅದನ್ನು ಹಾನಿ ಪಡಿಸಿದಲ್ಲಿ ಯಾರಿಗೆ ನಷ್ಟಭರ್ತಿ ಸಂದಾಯ ಮಾಡಬೇಕೋ ಆ ವ್ಯಕ್ತಿ;
- (vi) ಸರ್ಕಾರಿ ಇಲಾಖೆಯ ಸಂಬಂಧಿತ ಮುಖ್ಯಸ್ಥರು, ತಮ್ಮ ನಿಯಂತ್ರಣದಲ್ಲಿರುವ ಆಸ್ತಿಗಳಿಗೆ ಸಂಬಂಧಿಸಿದಂತೆ;

(ಡಬ್ಲ್ಯೂ) ಪಾಯಿಂಟ್ ಟು ಪಾಯಿಂಟ್ ಸಂಗ್ರಹಣೆ / ನೆಲೆಯಿಂದ ನೆಲೆಗೆ ಸಂಗ್ರಹಣೆ (Point to point collection)- ಅಂದರೆ, ನಗರ ಸ್ಥಳೀಯ ಸಂಸ್ಥೆಯು ನಿಗದಿಗೊಳಿಸಿದಂತೆ ಘನ ತ್ಯಾಜ್ಯವನ್ನು ನಿಗದಿತ ಸ್ಥಳದಿಂದ ಸಂಗ್ರಹಿಸಲು ಲಭ್ಯವಿರುವ ವ್ಯವಸ್ಥೆ, ತ್ಯಾಜ್ಯ ಉತ್ಪಾದಕರು ಬೇರ್ಪಡಿಸಿದ ತ್ಯಾಜ್ಯವನ್ನು ಸಂಗ್ರಹಿಸುವ ಸಲುವಾಗಿ ನಗರ ಸ್ಥಳೀಯ ಸಂಸ್ಥೆಯು ಅಥವಾ ಏಜೆನ್ಸಿಗಳಿಂದ ಅಧಿಕೃತವಾಗಿ ನಿಗದಿಪಡಿಸಲಾದ ಸಂಗ್ರಹಣಾ ಸ್ಥಳ/ತ್ಯಾಜ್ಯ ಸಂಗ್ರಹಣೆ/ ನಿಗದಿಪಡಿಸಲಾದ ಸ್ಥಳ ಅಥವಾ ವಾಹನಗಳಿಗೆ ನೀಡಲು ತರಬೇಕಿರುತ್ತದೆ.

(ಎಕ್ಸ್) ಪೌರಕಾರ್ಮಿಕ : ಅಂದರೆ, ಕರ್ನಾಟಕ ಮಹಾನಗರ ಪಾಲಿಕೆಗಳ ಅಧಿನಿಯಮ, 1976 (1977ರ ಕರ್ನಾಟಕ ಅಧಿನಿಯಮ 14), ಪ್ರಕರಣ (27) ರಲ್ಲಿ ನೀಡಲಾದ ಅರ್ಥವನ್ನೇ ಹೊಂದಿರುತ್ತದೆ.

(ವೈ) ಸಾರ್ವಜನಿಕ ಉಪದ್ರವ (Public Nuisance) ಅಂದರೆ ಯಾವುದೇ ಸಾರ್ವಜನಿಕ ಸ್ಥಳಗಳಲ್ಲಿ ದೃಷ್ಟಿ, ವಾಸನೆ, ಕಿವಿ ಕೇಳುವಿಕೆ, ಅಥವಾ ಚಾಲನೆಗೆ ತೊಂದರೆಯನ್ನು ಅಥವಾ ಕೆಲಸ ಅಥವಾ ವಿಶ್ರಾಂತಿಗೆ ಘಾಸಿಯುಂಟು ಮಾಡುವ ಅಥವಾ ಘಾಸಿಯುಂಟು ಮಾಡಬಹುದಾದ ಮತ್ತು ತನ್ಮೂಲಕ ಆರೋಗ್ಯಕ್ಕೆ ಅಪಾಯಕಾರಿಯಾಗಲು ಅಥವಾ ಆಸ್ತಿಗೆ ಅಪಾಯವನ್ನೊಡ್ಡುವಂತಹ ಯಾವುದೇ ಕ್ರಿಯೆ, ಲೋಪ ಅಪರಾಧ ಅಥವಾ ತಪ್ಪು ಮಾಡುವಿಕೆ.

(ಝಡ್) ಸಾರ್ವಜನಿಕ ರಸ್ತೆ : ಅಂದರೆ, ಕರ್ನಾಟಕ ಮಹಾನಗರ ಪಾಲಿಕೆಗಳ ಅಧಿನಿಯಮ, 1976ರ ಪ್ರಕರಣ 2, ಉಪ-ಪ್ರಕರಣ (31) ನಲ್ಲಿ ನೀಡಲಾದ ಅರ್ಥವನ್ನೇ ಹೊಂದಿರುತ್ತದೆ.

(ಎ.ಎ) ಆವರಣಗಳು (Premises) ಅಂದರೆ ವಾಸಕ್ಕೆ, ವ್ಯಾಪಾರ, ಸೇವೆಗಳು, ಕೈಗಾರಿಕೆಗಳು, ವ್ಯವಹಾರ, ಸರ್ಕಾರಿ ಅಥವಾ ಯಾವುದೇ ಸಾರ್ವಜನಿಕ ಅಥವಾ ಖಾಸಗಿ ಉದ್ದೇಶಗಳು ಅಂದರೆ ಮದುವೆಗಳು, ಔತಣಸಭೆಗಳು, ಸಭೆಗಳು, ವಸ್ತು ಪ್ರದರ್ಶನ ಸಂಬಂಧಿತ ಕಾರ್ಯಕ್ರಮಗಳು ಇತ್ಯಾದಿಗಳಿಗಾಗಿ ಬಳಸುವ ಯಾವುದೇ ಭೂಮಿ, ಕಟ್ಟಡ ಅಥವಾ ಕಟ್ಟಡದ ಭಾಗ ಮತ್ತು ಇದರಲ್ಲಿ ಸದರಿ ಕಟ್ಟಡ ಅಥವಾ ಅದರ ಭಾಗಕ್ಕೆ ಹೊಂದಿಕೊಂಡಂತಿರುವ ಉದ್ಯಾನವನ ಅಥವಾ ಮೈದಾನ ಮತ್ತು ಸದರಿ ಭೂಮಿಯ ಮೇಲೆ ನಿರ್ಮಾಣವಾಗಿರುವ ಕಟ್ಟಡಗಳನ್ನೂ ಒಳಗೊಂಡ ಆವರಣವಾಗಿರುತ್ತದೆ. ಇದಲ್ಲದೆ, ನಗರ ಸ್ಥಳೀಯ ಸಂಸ್ಥೆಯು ವಾಹನಗಳ ಚಲನೆಯನ್ನು ಹೊರತುಪಡಿಸಿ, ವಾಹನಗಳ ನಿಲುಗಡೆ, ಬೀದಿ ವ್ಯಾಪಾರ, ನಿರ್ಮಾಣ ಸ್ಥಳಗಳಲ್ಲಿ ಸಾಮಗ್ರಿ ಸಂಗ್ರಹಣೆ ಅಥವಾ ಯಾವುದೇ ಸಾರ್ವಜನಿಕ ಅಥವಾ ಖಾಸಗಿ ಉದ್ದೇಶಗಳಿಗಾಗಿ ತಾತ್ಕಾಲಿಕವಾಗಿ ಅನುಮತಿಸಲಾದ ಸಾರ್ವಜನಿಕ ರಸ್ತೆಯ ಯಾವುದೇ ಭಾಗವನ್ನು ಒಳಗೊಂಡಿರುತ್ತದೆ.

(ಎ.ಬಿ) ಗ್ರಾಹ್ಯಕ (Receptacle) ಅಂದರೆ ಯಾವುದೇ ವರ್ಗದ ಘನತ್ಯಾಜ್ಯವನ್ನು ಸಂಗ್ರಹಿಸಲು ಬಳಕೆ ಮಾಡುವಂತಹ ಬುಟ್ಟಿಗಳು, ಚೀಲಗಳನ್ನು ಒಳಗೊಂಡವುಗಳೇ ಗ್ರಾಹ್ಯಕಗಳು.

(ಎ.ಸಿ) ಸಲ್ಲಿಕೆ (ಒದಗಿಸುವಿಕೆ) (ಪರಿವರ್ತನೆ) (Rendering)- ಅಂದರೆ ಕಸಾಯಿಕಾನೆಗಳ ತ್ಯಾಜ್ಯವನ್ನು ಸ್ಥಿರ ಉಪಯೋಗಿ ವಸ್ತುಗಳಾದ ವನಸ್ಪತಿ ಅಥವಾ ವನಸ್ಪತಿ ರಹಿತ ತುಪ್ಪವನ್ನಾಗಿ ಅಥವಾ ಪ್ಲಾಸ್ಟಿಕ್ ಯುಕ್ತ ಉಳಿಕೆಗಳನ್ನಾಗಿ ಪರಿವರ್ತಿಸುವ ಪ್ರಕ್ರಿಯೆ.

(ಎ.ಡಿ) ಜೈವಿಕವಾಗಿ ಕೊಳೆಯಲಾರದ ಮರುಬಳಕೆ ಮಾಡಬಹುದಾದ ತ್ಯಾಜ್ಯಗಳು (Recyclable Non-biodegradable Waste)- ಅಂದರೆ, ಯಾವುದೇ ಒಂದು ಪ್ರಕ್ರಿಯೆಯ ಮೂಲಕ ಹೊಸ ಉತ್ಪನ್ನಗಳನ್ನು ಉತ್ಪಾದಿಸಬಹುದಾದ ಕಚ್ಚಾ ವಸ್ತುವಾಗಿ ರೂಪಾಂತರಿಸಬಹುದಾದ, ಆದರೆ ಮೂಲ ಉತ್ಪನ್ನಗಳ ಮಾದರಿಯಲ್ಲಿಯೇ ಇರಬಹುದಾದ ಅಥವಾ ಇಲ್ಲದಿರಬಹುದಾದ ಜೈವಿಕವಾಗಿ ಕೊಳೆಯಲಾರದ ತ್ಯಾಜ್ಯಗಳು, ಇದನ್ನು ಅನುಸೂಚಿ- 1ರ ಭಾಗ ಬಿ ಪಟ್ಟಿಯಲ್ಲಿ ವಿವರಿಸಲಾಗಿದೆ.

(ಎ.ಇ) ನಿವಾಸಿಗಳ ಕ್ಷೇಮಾಭಿವೃದ್ಧಿ ಸಂಘಗಳು (Residents Welfare Association)- ಅಂದರೆ, ಯಾವುದೇ ಒಂದು ನಿರ್ದಿಷ್ಟ ನೆರೆಹೊರೆಯಲ್ಲಿ ಅಥವಾ ಪ್ರದೇಶದಲ್ಲಿ ವಾಸಿಸುತ್ತಿರುವ ಸಹಕಾರ ಸಂಘಗಳ ನಿಬಂಧಕರು ನೋಂದಾಯಿಸಿರಬಹುದಾದ ಅಥವಾ ನೋಂದಾಯಿಸದಿರಬಹುದಾದ ವಸತಿ ಆವರಣದ ಅನುಭೋಗದಾರರು ಅಥವಾ ಗುಂಪು ಅಥವಾ ಮಾಲೀಕರ ಸಂಘಗಳು ಎಂದರ್ಥ.

(ಎ.ಎಫ್) ನೈರ್ಮಲ್ಯ ತ್ಯಾಜ್ಯ/ಸ್ಯಾನಿಟರಿ ತ್ಯಾಜ್ಯ (Sanitary Waste): ಅಂದರೆ, ಬಳಕೆ ಮಾಡಲಾದ ಡೈಪರ್‌ಗಳು, ಸ್ಯಾನಿಟರಿ ಟವಲುಗಳು ಅಥವಾ ನ್ಯಾಪ್‌ಕಿನ್ನುಗಳು, ಋತುಸ್ರಾವದ ಬಟ್ಟೆಗಳು, ಸ್ರಾವವನ್ನು ಹೀರುವಂತಹ ಬಟ್ಟೆಯ ತುಂಡು, ಗರ್ಭನಿರೋಧಕ ಚೀಲಗಳು, ಕಿವಿಯ ಕಸ ತೆಗೆಯುವ ಕಡ್ಡಿಗಳು, ಶೌಚಾಲಯದಲ್ಲಿ ಬಳಸುವಂತಹ ಕಾಗದಗಳು, ಬ್ಯಾಂಡ್ ಏಯ್ಡ್ ಗಳು, ಗಾಯದ ಬಟ್ಟೆಗಳು, ಗೃಹಬಳಕೆಯ ಸಿರಿಂಜುಗಳು ಮತ್ತು ಇತರ ಅದೇ ಮಾದರಿಯ ನಿರುಪಯುಕ್ತ ವಸ್ತುಗಳನ್ನು ಒಳಗೊಂಡಿರುವ ತ್ಯಾಜ್ಯಗಳು ಎಂದರ್ಥ;

(ಎ.ಜಿ) ಘನತ್ಯಾಜ್ಯ (Solid Waste) ಎಂದರೆ ಶಿವಮೊಗ್ಗ ಮಹಾನಗರ ಪಾಲಿಕೆ ವ್ಯಾಪ್ತಿಗೆ ಒಳಪಡುವಂತಹ ಪ್ರದೇಶಗಳಲ್ಲಿ ಉತ್ಪಾದನೆಯಾದ ಘನ ಅಥವಾ ಗೃಹೋತ್ಪನ್ನ ಅರೆ ಘನ ತ್ಯಾಜ್ಯ, ನೈರ್ಮಲ್ಯ ತ್ಯಾಜ್ಯ, ವಾಣಿಜ್ಯ ತ್ಯಾಜ್ಯ, ಸಾಂಸ್ಥಿಕ ತ್ಯಾಜ್ಯ, ಅಡಿಗೆ ಮತ್ತು ಮಾರುಕಟ್ಟೆ ತ್ಯಾಜ್ಯ ಮತ್ತಿತರ ತ್ಯಾಜ್ಯಗಳು, ಬೀದಿ ಕಸ ಗುಡಿಸುವಿಕೆ, ಚರಂಡಿಗಳಿಂದ ತೆಗೆಯುವ ಕೆಸರು, ತೋಟಗಾರಿಕೆ ತ್ಯಾಜ್ಯಗಳು, ಕೃಷಿ ಮತ್ತು ಹೈನುಗಾರಿಕೆ ತ್ಯಾಜ್ಯಗಳು, ಕೈಗಾರಿಕಾ ತ್ಯಾಜ್ಯಗಳನ್ನು ಹೊರತು ಪಡಿಸಿದ ಸಂಸ್ಕರಿಸಿದ ಜೈವಿಕ-ವೈದ್ಯಕೀಯ ತ್ಯಾಜ್ಯಗಳು, (ಸಂಸ್ಕರಿಸಿದ ಜೈವಿಕ ವೈದ್ಯಕೀಯ ತ್ಯಾಜ್ಯಗಳು, ಇ-ತ್ಯಾಜ್ಯಗಳು, ಬ್ಯಾಟರಿ ಮತ್ತು ರೇಡಿಯೋ ಆಕ್ಟಿವ್ ತ್ಯಾಜ್ಯಗಳನ್ನು ಹೊರತುಪಡಿಸಿ)

(ಎ.ಹೆಚ್) ಬೀದಿಕಸ ನಿರ್ವಹಣೆ: ಅಂದರೆ, ಸಾರ್ವಜನಿಕ ರಸ್ತೆಗಳು, ಪಾರ್ಕ್‌ಗಳು ಹಾಗೂ ಇತರೆ ಸಾರ್ವಜನಿಕ ಸ್ಥಳಗಳಲ್ಲಿನ ಘನ ತ್ಯಾಜ್ಯ ವಸ್ತುಗಳನ್ನು ಗುಡಿಸುವುದು ಮತ್ತು ಸಾರ್ವಜನಿಕ ರಸ್ತೆಗಳಿಗೆ ಹೊಂದಿಕೊಂಡ ಚರಂಡಿಗಳ ಮೇಲ್ಭಾಗ/ ಕಂದಕಗಳನ್ನು (ಓಂದು ಮೀಟರ್ ಗಿಂತ ಕಡಿಮೆ ಅಗಲದ) ಸ್ವಚ್ಛಗೊಳಿಸುವುದು ಹಾಗೂ ಇತರ ಸಂಬಂಧಿತ ಚಟುವಟಿಕೆಗಳು ಎಂದರ್ಥ;

(ಎ.ಐ) ಶುಚಿ ಮಿತ್ರ (Suchi Mithra) ಅಂದರೆ, ವಾರ್ಡಿನಲ್ಲಿನ ವ್ಯಕ್ತಿಗಳ/ನಾಗರಿಕರ ಸಮೂಹ ಮತ್ತು / ಅಥವಾ ಅಧಿಕಾರವ್ಯಾಪ್ತಿಯ ವಾರ್ಡ್ ಸಮಿತಿ ಮತ್ತು ನಗರ ಸ್ಥಳೀಯ ಸಂಸ್ಥೆಯಲ್ಲಿ ನೋಂದಾಯಿಸಲಾಗಿರುವ ವಾರ್ಡಿನ ಕ್ಷೇಮಾಭಿವೃದ್ಧಿ ಸಂಘಗಳ ನಿವಾಸಿಯಾಗಿದ್ದು, ಅವರು,-

- (i) ಘನ ತ್ಯಾಜ್ಯ ನಿರ್ವಹಣೆ ನಿಯಮಗಳು ಮತ್ತು ಈ ಉಪವಿಧಿಗಳ ಅನುಷ್ಠಾನದ ಬಗ್ಗೆ ನಿಯಮಿತವಾಗಿ ಸಮೀಕ್ಷೆಗಳನ್ನು ಕೈಗೊಳ್ಳಲು ಮತ್ತು ವರದಿಗಳನ್ನು ಸಿದ್ಧಪಡಿಸಲು;
- (ii) ಅವರ ವಾರ್ಡುಗಳಲ್ಲಿ ಸ್ವಚ್ಛತಾ ಅಂದೋಲನಗಳನ್ನು ಅಥವಾ ಜಾಗೃತಿ ಕಾರ್ಯಕ್ರಮಗಳನ್ನು ಆಯೋಜನೆಯಲ್ಲಿ ಪಾಲ್ಗೊಳ್ಳಲು; ಮತ್ತು
- (iii) ಶುಚಿಮಿತ್ರವು ನಡೆಸುವ ಸಮೀಕ್ಷೆಗಳಲ್ಲಿ ಗುರುತಿಸಿದ ಸಮಸ್ಯೆಗಳ ಪರಿಹಾರಕ್ಕೆ ಸಂಬಂಧಿಸಿದಂತೆ ವಾರ್ಡು ಸಮಿತಿ ಮತ್ತು ನಗರ ಸ್ಥಳೀಯ ಸಂಸ್ಥೆ (ಅಗತ್ಯವಾದಲ್ಲಿ) ಯೊಂದಿಗೆ ಸಂಪರ್ಕ ಸಾಧಿಸಲು- ಸ್ವಯಂಸೇವಕರಾಗಿ ಕಾರ್ಯನಿರ್ವಹಿಸುತ್ತಾರೆ.

(ಎ.ಜಿ) ಎಸ್‌ಡಬ್ಲ್ಯುಎಂ ಕರಗಳು (SWM Cess) ಕರ್ನಾಟಕ ನಗರಪಾಲಿಕೆಗಳ ಅಧಿನಿಯಮ-1976 ಪ್ರಕರಣ 103 (ಬಿ)ರಡಿಯಲ್ಲಿ ಅನ್ವಯವಾಗುವ ಉಪಬಂಧಗಳಡಿಯಲ್ಲಿ ಅದಕ್ಕೆ ನೀಡಿರುವ ಅರ್ಥವನ್ನೇ ಹೊಂದಿರತಕ್ಕದ್ದು.

(ಎ.ಕೆ) ಘನ ತ್ಯಾಜ್ಯ ನಿರ್ವಹಣಾ ನಿಯಮಗಳು (SWM Rules) ಅಂದರೆ, ಭಾರತ ಸರ್ಕಾರವು ಪರಿಸರ (ಸಂರಕ್ಷಣೆ) ಅಧಿನಿಯಮ, 1986ರ ಅಡಿಯಲ್ಲಿ ಹೊರಡಿಸಿರುವ ಘನತ್ಯಾಜ್ಯ ನಿರ್ವಹಣಾ ನಿಯಮಗಳು, 2016 ಎಂದರ್ಥ

(ಎ.ಎಲ್) ಘನತ್ಯಾಜ್ಯ ನಿರ್ವಹಣಾ ಸೇವಾ ಶುಲ್ಕ (SWM Service charges) ಎಂದರೆ ಶಿವಮೊಗ್ಗ ಮಹಾನಗರ ಪಾಲಿಕೆಗೆ /ಅಥವಾ ಏಜೆನ್ಸಿಗೆ / ಸೇವಾದಾತರಿಗೆ ಘನತ್ಯಾಜ್ಯ ಸಂಗ್ರಹಣೆ, ಸಾಗಣೆ, ಸಂಸ್ಕರಣೆ ಮತ್ತು ವಿಲೇವಾರಿ ಪ್ರಕ್ರಿಯೆ ಮಾಡುವ ಸಲುವಾಗಿ ವೆಚ್ಚವನ್ನು ಪೂರ್ಣವಾಗಿ ಅಥವಾ ಭಾಗಶಃ ಭರಿಸುವ ಸಲುವಾಗಿ ಶಿವಮೊಗ್ಗ ಮಹಾನಗರ ಪಾಲಿಕೆಯು ತ್ಯಾಜ್ಯ ಉತ್ಪಾದಕನ ಮೇಲೆ ವಿಧಿಸುವ ಬಳಕೆದಾರರ ಶುಲ್ಕ ಎಂದರ್ಥ.

(ಎ.ಎಮ್) ನಗರ ಸ್ಥಳೀಯ ಸಂಸ್ಥೆ/ಯು.ಎಲ್.ಬಿ. ಅಂದರೆ, ಕರ್ನಾಟಕ ಮಹಾನಗರ ಪಾಲಿಕೆಗಳ ಅಧಿನಿಯಮ, 1976 (1977ರ ಕರ್ನಾಟಕ ಅಧಿನಿಯಮ14)ರನ್ವಯ ಸ್ಥಾಪಿಸಲಾದ ನಗರ ಪಾಲಿಕೆ ಎಂದರ್ಥ.

(ಎ.ಎನ್) ತ್ಯಾಜ್ಯ ವರ್ತಕರು" ಅಂದರೆ, ಕೊಳೆಯದಿರುವ ಮರುಬಳಕೆ ಮಾಡಬಹುದಾದ ಜೈವಿಕ ತ್ಯಾಜ್ಯದ ಬೇರ್ಪಡಿಸುವಿಕೆ, ಮಾರಾಟ ಮತ್ತು ಖರೀದಿ ಪ್ರಕ್ರಿಯೆಯಲ್ಲಿ ತೊಡಗಿಸಿಕೊಂಡಿರುವ ಸ್ಟಾಪ್ ಡೀಲರ್ ಗಳು, ಸಂಚಾರಿ ಖರೀದಿದಾರರು ಮತ್ತು ವರ್ತಕರಂಥ ವ್ಯಕ್ತಿಗಳು ಅಥವಾ ಉದ್ಯಮಗಳು ಎಂದರ್ಥ.

(ಎ.ಓ) ದ್ವಿತೀಯ ತ್ಯಾಜ್ಯ ವರ್ಗಾವಣೆ / ದ್ವಿತೀಯ ಶೇಖರಣಾ ಸ್ಥಳಗಳು : ಅಂದರೆ ಮನೆ ಮನೆಯಿಂದ ತ್ಯಾಜ್ಯ ಸಂಗ್ರಹಣೆಯಲ್ಲಿ ಸಂಗ್ರಹಿಸಲಾದ ಬೇರ್ಪಡಿಸಲಾದ ತ್ಯಾಜ್ಯವನ್ನು ದೊಡ್ಡ ಗಾತ್ರದ ದ್ವಿತೀಯ ಹಂತದ ಸಂಗ್ರಹಣೆಗಳಿಗೆ ವರ್ಗಾವಣೆ ಮಾಡುವ ಸಲುವಾಗಿ ಗುರುತಿಸಲಾದ ಸ್ಥಳಗಳು ಅಥವಾ ತಾತ್ಕಾಲಿಕವಾಗಿ ಘನ ತ್ಯಾಜ್ಯವನ್ನು ಸೂಕ್ತ ತ್ಯಾಜ್ಯ ಸಂಸ್ಕರಣೆ ಹಾಗೂ ಪ್ರಾಥಮಿಕ ತ್ಯಾಜ್ಯ ವಿಲೇವಾರಿ ಘಟಕಗಳನ್ನು ಸಾಗಿಸುವ ಮೊದಲು ಸಂಗ್ರಹಣೆಯ ನಂತರ ತಾತ್ಕಾಲಿಕ ಧಾರಕ (Temporary containment), DWCC, MRF ಎಂದರ್ಥ.

(ಎ.ಪಿ) ವರ್ಗಾವಣೆ ಕೇಂದ್ರಗಳು (Transfer Stations) ವಿಂಗಡಿಸಿದ (ಬೇರ್ಪಡಿಸಿದ) ತ್ಯಾಜ್ಯವನ್ನು ಸಂಗ್ರಹಿಸಲು ಶಿವಮೊಗ್ಗ ಮಹಾನಗರ ಪಾಲಿಕೆ ಕಾಲಕಾಲಕ್ಕೆ ಅಧಿಸೂಚಿಸಲಾದ / ಗೊತ್ತುಪಡಿಸಲಾದಂತೆ ವಿನ್ಯಾಸಗೊಳಿಸಿದ ಸ್ಥಿರೀಕೃತ ಅಥವಾ ಸಂಚಾರಿ ಸಂಗ್ರಾಹಕಗಳು.

(ಎ.ಕ್ಯೂ) ವಾರ್ಡ್ (Ward) ಎಂದರೆ ಚುನಾಯಿತನಾದ ಸ್ಥಳೀಯ ಸದಸ್ಯನಿಂದ ಪ್ರತಿನಿಧಿಸಲ್ಪಡುವಂತಹ ಆಡಳಿತಾತ್ಮಕ ಪ್ರದೇಶ ಅಥವಾ ಶಿವಮೊಗ್ಗ ಮಹಾನಗರ ಪಾಲಿಕೆಗೆ ಅನ್ವಯವಾಗುವಂತಹ ಯಾವುದೇ ಇತರ ವ್ಯಕ್ತಿಗತವಾದ ಆಡಳಿತಾತ್ಮಕ ಘಟಕ.

(ಎ.ಆರ್) ತ್ಯಾಜ್ಯಗಳ ಉತ್ಪಾದಕ (Waste Generator) ಎಂದರೆ ತ್ಯಾಜ್ಯವನ್ನು ಉತ್ಪತ್ತಿಮಾಡುವ ವ್ಯಕ್ತಿಗಳ, ಕೇಂದ್ರ ಸರ್ಕಾರಿ ಇಲಾಖೆಗಳು ಅಥವಾ ಅದರ ಒಡೆತನದ ಸಂಸ್ಥೆಗಳು, ರಾಜ್ಯ ಸರ್ಕಾರಿ ಇಲಾಖೆಗಳು ಅಥವಾ ಅದರ ಒಡೆತನದ ಸಂಸ್ಥೆಗಳು, ಸಾರ್ವಜನಿಕ ವಲಯದ ಸಂಸ್ಥೆಗಳು ಅಥವಾ ಖಾಸಗಿ ಕಂಪನಿಗಳು, ಆಸ್ಪತ್ರೆಗಳು, ಖಾಸಗಿ ನರ್ಸಿಂಗ್ ಹೋಮ್‌ಗಳು, ಶಾಲೆಗಳು, ಕಾಲೇಜುಗಳು, ವಿಶ್ವವಿದ್ಯಾನಿಲಯಗಳು, ಇನ್ನಿತರ ಶಿಕ್ಷಣ ಸಂಸ್ಥೆಗಳು, ವಿದ್ಯಾರ್ಥಿನಿಲಯಗಳು, ಹೋಟೆಲುಗಳು, ಪರಿಹಾರ ಮಂದಿರಗಳು, ಅಂಗಡಿಗಳು ಮತ್ತು ವಾಣಿಜ್ಯ ಸಂಸ್ಥೆಗಳು, ಮಾರುಕಟ್ಟೆಗಳು, ಪ್ರಾರ್ಥನಾ ಮಂದಿರಗಳು, ಕ್ರೀಡಾಂಗಣಗಳು ಮತ್ತು ಕ್ರೀಡಾ ಸಂಕೀರ್ಣಗಳು, ಕ್ಲಬ್ಬುಗಳು, ಕಲ್ಯಾಣ ಮಂಟಪಗಳು, ಮನರಂಜನಾ ಕೇಂದ್ರಗಳು, ರೈಲು ನಿಲ್ದಾಣಗಳು, ಬಸ್‌ನಿಲ್ದಾಣಗಳು, ವಿಮಾನ ನಿಲ್ದಾಣಗಳು ಮತ್ತಿತರ ಸಾರಿಗೆ ಸ್ಥಳಗಳು, ವಾಸಸ್ಥಳಗಳು, ಅಪಾರ್ಟ್‌ಮೆಂಟ್‌ಗಳು ವಸತಿ ಸಮುಚ್ಚಯಗಳು ನಿವಾಸಿಗಳ ಕ್ಷೇಮಾಭಿವೃದ್ಧಿ ಸಂಘಗಳು ಮತ್ತು ಮಾರುಕಟ್ಟೆ ಸಂಘಟನೆಗಳು, ಬೃಹತ್ ಸಮುದಾಯಗಳು (gated community), ನಿಗಮಿತ ಸಮುಚ್ಚಯಗಳು, ತಂತ್ರಜ್ಞಾನ ಆವರಣಗಳು ಭಾರತೀಯ ರೈಲ್ವೆಗಳು ಮತ್ತು ಸೇನಾ ನೆಲೆಗಳು ಎಂದರ್ಥ.

(ಎ.ಎಸ್) ಚಿಂಡಿ ಆಯುವವರು (Waste/rag pickers): ಮರುಬಳಸಲಾದಂತಹ ಹಾಗೂ ಜೈವಿಕವಾಗಿ ಕೊಳೆಯಲಾರದಂತಹ ತ್ಯಾಜ್ಯವನ್ನು ಸಂಗ್ರಹಿಸಿ ಪುನರ್ ಪಡೆಯುವ ಸಲುವಾಗಿ ತ್ಯಾಜ್ಯ ಉತ್ಪಾದನೆಯ ಮೂಲಗಳಿಂದ, ಬೀದಿಗಳಿಂದ, ಬಿನ್‌ಗಳಿಂದ DWCC, MRF ತ್ಯಾಜ್ಯ ಸಂಸ್ಕರಣೆ ಮತ್ತು ವಿಲೇವಾರಿ ಸೌಲಭ್ಯಗಳಿಂದ ವ್ಯಕ್ತಿ ಅಥವಾ ವ್ಯಕ್ತಿಗಳ ಗುಂಪು ಅನೌಪಚಾರಿಕವಾಗಿ ತೊಡಗಿಸಿಕೊಂಡು ಮರುಬಳಕೆದಾರರಿಗೆ ನೇರವಾಗಿ ಅಥವಾ ತ್ಯಾಜ್ಯ ವ್ಯಾಪಾರಿಗಳಂತಹ ಮಧ್ಯವರ್ತಿಗಳಿಗೆ ಮಾರುವ ಮೂಲಕ ಜೀವನೋಪಾಯವನ್ನು ಗಳಿಸುತ್ತಿರುವುದು ಎಂದರ್ಥ.

(ಎ.ಟಿ) ತ್ಯಾಜ್ಯ ವರ್ತಕರು / ವೇಸ್ಟ್ ಟ್ರೇಡರ್ಸ್: ಅಂದರೆ, ಕೊಳೆಯದಿರುವ ಮರುಬಳಕೆ ಮಾಡಬಹುದಾದ ಜೈವಿಕ ತ್ಯಾಜ್ಯದ ಬೇರ್ಪಡಿಸುವಿಕೆ, ಮಾರಾಟ ಮತ್ತು ಖರೀದಿ ಪ್ರಕ್ರಿಯೆಯಲ್ಲಿ ತೊಡಗಿಸಿಕೊಂಡಿರುವ ಸ್ಟಾಪ್ ಡೀಲರ್‌ಗಳು, ಸಂಚಾರಿ ಖರೀದಿದಾರರು ಮತ್ತು ವರ್ತಕರಂಥ ವ್ಯಕ್ತಿಗಳು ಅಥವಾ ಉದ್ಯಮಗಳು ಎಂದರ್ಥ.

ಈ ಉಪನಿಯಮಗಳಲ್ಲಿ ಬಳಕೆ ಮಾಡಿರುವಂತಹ ಆದರೆ ಪರಿಭಾಷಿಸಲಾರದಂತಹ ಪದಗಳು ಮತ್ತು ಅಭಿವ್ಯಕ್ತಿಗಳು ಅವುಗಳಿಗೆ ಘನತ್ಯಾಜ್ಯ ನಿರ್ವಹಣಾ (SWM) ನಿಯಮಗಳಲ್ಲಿ ಅನುಕ್ರಮವಾಗಿ ನೀಡಿರುವ ಅರ್ಥವನ್ನೇ ಹೊಂದಿರತಕ್ಕದ್ದು.

ಅಧ್ಯಾಯ - ವಿಂಗಡಿಸುವಿಕೆ ಮತ್ತು ಪ್ರಾಥಮಿಕ ಸಂಗ್ರಹಣೆ

Chapter II-Segregation and Primary Storage

4. ಘನತ್ಯಾಜ್ಯವನ್ನು ವಿವಿಧ ವರ್ಗಗಳಾಗಿ ಮೂಲದಲ್ಲಿಯೇ ವಿಂಗಡಿಸುವಿಕೆ ಮತ್ತು ಸಂಗ್ರಹಣೆ (Segregation of Solid Waste into different categories at Source and Storage)-

(1) ಬೃಹತ್ ತ್ಯಾಜ್ಯ ಉತ್ಪಾದಕರನ್ನೂ ಒಳಗೊಂಡಂತೆ ಪ್ರತಿಯೊಬ್ಬ ತ್ಯಾಜ್ಯ ಉತ್ಪಾದಕರೂ ಸಹ ಅದರ ಉತ್ಪಾದನೆಯ ಮೂಲದಲ್ಲಿಯೇ

ಅವುಗಳನ್ನು ಕೆಳಕಂಡ ಪ್ರವರ್ಗಗಳಿಗೆ ಅನ್ವಯವಾಗುವಂತೆ ವಿಂಗಡಿಸತಕ್ಕದ್ದು:

- (ಎ) ಹಸಿ ತ್ಯಾಜ್ಯವೆಂದು ಉಲ್ಲೇಖಿಸುವಂತಹ ಜೈವಿಕವಾಗಿ ಕೊಳೆಯುವ ತ್ಯಾಜ್ಯ
- (ಬಿ) ಒಣ ತ್ಯಾಜ್ಯವೆಂದು ಉಲ್ಲೇಖಿಸಲ್ಪಡುವಂತಹ ಮರು ಬಳಕೆ ಮಾಡಬಹುದಾದ ಮತ್ತು ಮರುಬಳಕೆ ಮಾಡಲಾಗದ
- (ಸಿ) ನೈರ್ಮಲ್ಯ ತ್ಯಾಜ್ಯವನ್ನು ಒಳಗೊಂಡಂತೆ ಗೃಹಬಳಕೆಯ ಹಾನಿಕಾರಕ ತ್ಯಾಜ್ಯ
- (ಡಿ) ಕಟ್ಟಡ ನಿರ್ಮಾಣ ಮತ್ತು ಕೆಡವುವಿಕೆ ತ್ಯಾಜ್ಯ
- (ಇ) ಬೃಹತ್ ಉದ್ಯಾನವನ ಮತ್ತು ತೋಟಗಾರಿಕಾ ತ್ಯಾಜ್ಯಗಳು; ಮತ್ತು
- (ಎಫ್) ಇ-ತ್ಯಾಜ್ಯಗಳು
- (2) ನೈರ್ಮಲ್ಯಾಧಾರಿತ ತ್ಯಾಜ್ಯಗಳಾದ ಸ್ಯಾನಿಟರಿ ನ್ಯಾಪ್‌ಕಿನ್ನುಗಳು, ಡೈಪರುಗಳು, ಸ್ರಾವ ಒರೆಸುವ ಬಟ್ಟೆಗಳು ಮತ್ತಿತರ ಅದೇ ಮಾದರಿಯ ಉತ್ಪನ್ನಗಳ ಉತ್ಪಾದಕರು ಅಥವಾ ಅವುಗಳ ಮಾಲೀಕರಿಂದ ಒದಗಿಸಲಾದ ಪೌಚುಗಳಲ್ಲಿ ಹಾಕಿ ಅಥವಾ ಅದನ್ನು ವರ್ತಮಾನ ಪತ್ರಿಕೆಗಳಿಂದ ಸುತ್ತಿ ಎಲ್ಲಾ ನೈರ್ಮಲ್ಯಾಧಾರಿತ ತ್ಯಾಜ್ಯವನ್ನೂ ಸಹ ಗೃಹೋತ್ಪಾದನಾ ಹಾನಿಕಾರಕ ತ್ಯಾಜ್ಯದೊಂದಿಗೆ ಸಂಗ್ರಹಿಸಡತಕ್ಕದ್ದು. ಬೃಹತ್ ತ್ಯಾಜ್ಯೋತ್ಪಾದಕರಾದ ಶಿಕ್ಷಣ ಸಂಸ್ಥೆಗಳು, ಕಾಲೇಜುಗಳು, ಮಹಿಳಾ ವಿದ್ಯಾರ್ಥಿನಿಲಯಗಳು ಮತ್ತು ಅತಿಥಿಗೃಹಗಳು ಈ ಉಪಬಂಧವನ್ನು ನಿಖರವಾಗಿ ಪಾಲನೆ ಮಾಡುವುದನ್ನು ಖಾತ್ರಿ ಪಡಿಸತಕ್ಕದ್ದು ಮತ್ತು ಅಂತಹ ನೈರ್ಮಲ್ಯಾಧಾರಿತ ತ್ಯಾಜ್ಯಗಳನ್ನು ಚರಂಡಿಗಳಲ್ಲಿಯಾಗಲೀ ಅಥವಾ ಒಳಚರಂಡಿ ವ್ಯವಸ್ಥೆಗಳಲ್ಲಿಯಾಗಲೀ ವಿಲೇವಾರಿ ಮಾಡತಕ್ಕದ್ದಲ್ಲ ಮತ್ತು ಅಂತಹ ಪ್ರಕ್ರಿಯೆಗೆ ಜುಲೈನೆಯನ್ನು ವಿಧಿಸಲಾಗುತ್ತದೆ.
- (3) ಜೈವಿಕ ಕೊಳೆಯುವ ತ್ಯಾಜ್ಯ, ಕೊಳೆಯಲಾರದ ಜೈವಿಕ ರಹಿತ ತ್ಯಾಜ್ಯ ಮತ್ತು ಗೃಹಬಳಕೆಯ ಹಾನಿಕಾರಕ ತ್ಯಾಜ್ಯಗಳನ್ನು (ಸ್ಯಾನಿಟರಿ ತ್ಯಾಜ್ಯವನ್ನು ಒಳಗೊಂಡಂತೆ) ಪ್ರತ್ಯೇಕವಾಗಿ ವಿಂಗಡಿಸಿ ಸಂಗ್ರಹಿಸತಕ್ಕದ್ದು ಮತ್ತು ಅದನ್ನು ಶಿವಮೊಗ್ಗ ಮಹಾನಗರ ಪಾಲಿಕೆ ಅಥವಾ ಸಂದರ್ಭಾನುಸಾರ ಅದಕ್ಕಾಗಿ ನಿಯೋಜಿಸಲ್ಪಟ್ಟ ವ್ಯಕ್ತಿ / ಏಜೆನ್ಸಿಗೆ ಹಸ್ತಾಂತರಿಸುವ ಸಂದರ್ಭದಲ್ಲಿ ನಿರ್ದಿಷ್ಟ ಪಡಿಸಿದ ಚೀಲಗಳೊಂದಿಗೆ ಬೆರೆಸತಕ್ಕದ್ದಲ್ಲ. ತ್ಯಾಜ್ಯಗಳ ಉತ್ಪಾದಕನು ಕೊಳೆಯಲಾರದ ಜೈವಿಕ ರಹಿತ ತ್ಯಾಜ್ಯಗಳನ್ನು ಎಂದರೆ ಪೊಟ್ಟಣಗಳು, ಆಹಾರ ಸಾಮಗ್ರಿಗಳನ್ನು ಒಳಗೊಂಡಿರುವಂತಹ ಚೀಲಗಳು, ಪೆಟ್ಟಿಗೆಗಳು, ಗಾಜಿನಶೀಲೆಗಳು, ಕಾಗದದ ಲೋಟಗಳು, ತಟ್ಟೆಗಳು ಮತ್ತಿತರ ವಿಲೇವಾರಿ ಮಾಡುವಂತಹ ವಸ್ತುಗಳನ್ನು ಸ್ವಚ್ಛಗೊಳಿಸಿ, ಒಣಗಿಸುವುದನ್ನು ಖಾತ್ರಿ ಪಡಿಸತಕ್ಕದ್ದು ಮತ್ತು ಇದರಿಂದಾಗಿ ಈ ವಸ್ತುಗಳನ್ನು ಪರಿಣಾಮಕಾರಿಯಾಗಿ ಮರುಬಳಕೆ ಮಾಡಬಹುದು. ಇದಲ್ಲದೆ, ಕೊಳೆಯುವ ಜೈವಿಕ ತ್ಯಾಜ್ಯಗಳನ್ನು ಶಿವಮೊಗ್ಗ ಮಹಾನಗರ ಪಾಲಿಕೆ ಅಥವಾ ಏಜೆಂಟನಿಗಾಗಲೀ ಅಥವಾ ಪ್ಲಾಸ್ಟಿಕ್ ಚೀಲಗಳಲ್ಲಿ ಹಸ್ತಾಂತರಿಸತಕ್ಕದ್ದಲ್ಲ ಮತ್ತು ಅಂತಹ ತ್ಯಾಜ್ಯಗಳನ್ನು ಬುಟ್ಟಿಯಿಂದ ಬುಟ್ಟಿಗೆ ವರ್ಗಾಯಿಸತಕ್ಕದ್ದು.

- (4) ಕಟ್ಟಡ ನಿರ್ಮಾಣ ಮತ್ತು ಕೆಡವುವಿಕೆ ತ್ಯಾಜ್ಯಗಳು ಹಾಗೂ ಉದ್ಯಾನವನಗಳ ಹಾಗೂ ತೋಟಗಾರಿಕೆ ಬೃಹತ್ ತ್ಯಾಜ್ಯಗಳನ್ನು, ತ್ಯಾಜ್ಯೋತ್ಪಾದಕನ ಆವರಣಗಳಲ್ಲಿ ಪ್ರತ್ಯೇಕವಾಗಿ ಸಂಗ್ರಹಿಸಿಡತಕ್ಕದ್ದು. ಯಾವುದೇ ಜೈವಿಕ-ವೈದ್ಯಕೀಯ ತ್ಯಾಜ್ಯ, ಇ-ತ್ಯಾಜ್ಯ, ಹಾನಿಕಾರಕ ರಾಸಾಯನಿಕಗಳು ಮತ್ತು ಕೈಗಾರಿಕಾ ತ್ಯಾಜ್ಯಗಳನ್ನು ಘನತ್ಯಾಜ್ಯದೊಂದಿಗೆ ಬೆರೆಸತಕ್ಕದ್ದಲ್ಲ
- (4.1) ಕೆಳಕಂಡ ವಿಂಗಡಿಸಿದ ಘನತ್ಯಾಜ್ಯವನ್ನು ನಗರ ಸ್ಥಳೀಯ ಸಂಸ್ಥೆಗೆ ಮತ್ತು/ಅಥವಾ ಸಂದರ್ಭಾನುಸಾರ ನಿಯೋಜಿಸಲ್ಪಟ್ಟ ವ್ಯಕ್ತಿ / ಏಜೆನ್ಸಿ / ಸೇವಾದಾತರಿಗೆ ಹಸ್ತಾಂತರಿಸುವ ಪೂರ್ವದಲ್ಲಿ, ಕೆಳಕಂಡ ವರ್ಣಗಳ ಬುಟ್ಟಿ ತುಂಬಿಸತಕ್ಕದ್ದು.
- (ಎ) ಕೊಳೆಯುವ ಜೈವಿಕ ತ್ಯಾಜ್ಯಗಳನ್ನು ಹಸಿರು ವರ್ಣದ ಬುಟ್ಟಿಗಳಲ್ಲಿ.
- (ಬಿ) ಕೊಳೆಯುವ ಜೈವಿಕ ರಹಿತ ತ್ಯಾಜ್ಯಗಳನ್ನು ನೀಲಿ ವರ್ಣದ ಬುಟ್ಟಿಗಳಲ್ಲಿ.
- (ಸಿ) ಗೃಹೋತ್ಪಾದಕ ಹಾನಿಕಾರಕ ತ್ಯಾಜ್ಯವನ್ನು ಕೆಂಪು ವರ್ಣದ ಬುಟ್ಟಿಯಲ್ಲಿ ವಿಂಗಡಿಸಬೇಕು. (ಸ್ಯಾನಿಟರಿ ತ್ಯಾಜ್ಯವನ್ನು ಒಳಗೊಂಡಿರುತ್ತದೆ)

5. ನಿರ್ದಿಷ್ಟ ವರ್ಗದ ತ್ಯಾಜ್ಯೋತ್ಪಾದಕರ ಹೊಣೆಗಾರಿಕೆಗಳು (ಜವಾಬ್ದಾರಿಗಳು) Responsibilities of specific categories of Waste Generation)

- (1) ಬೀದಿ ಬೀದಿಯ ಮಾರಾಟಗಾರರಂತಹ ತ್ಯಾಜ್ಯೋತ್ಪಾದಕರುಗಳು ಅವರ ಕಾರ್ಯಚಟುವಟಿಕೆಯ ಸಂದರ್ಭದಲ್ಲಿ ಉತ್ಪತ್ತಿಯಾದ ಆಹಾರ ಪದಾರ್ಥಗಳ ತ್ಯಾಜ್ಯಗಳು, ವಿಲೇವಾರಿ ಮಾಡಬಹುದಾದ ತಟ್ಟೆಗಳು, ಲೋಟಗಳು, ಡಬ್ಬಿಗಳು, ರಟ್ಟಿನ ಮೇಲು ಹೊದಿಕೆಗಳು ತೆಂಗಿನ ನಾರು, ಸೇವಿಸದೇ ಬಿಟ್ಟ ಆಹಾರ ಪದಾರ್ಥಗಳು, ತರಕಾರಿಗಳು, ಹಣ್ಣುಗಳು ಮತ್ತು ಅದೇ ಮಾದರಿಯ ಇನ್ನಿತರ ವಸ್ತುಗಳಂತಹ ಘನತ್ಯಾಜ್ಯವನ್ನು ಉಪನಿಯಮ (4.1)ರಲ್ಲಿ ನಿರ್ದಿಷ್ಟ ಪಡಿಸಿದ ವರ್ಣಗಳ ರೀತ್ಯಾ ವಿಂಗಡಿಸುವುದು.
- (2) ಕೋಳಿ, ಮೀನು ಮತ್ತು ಕಸಾಯಿಖಾನೆಯ ತ್ಯಾಜ್ಯಗಳನ್ನು ಪ್ರತ್ಯೇಕವಾಗಿ ಮುಚ್ಚಿದ ಮತ್ತು ಸ್ವಚ್ಛ ಸ್ಥಿತಿಯಲ್ಲಿ ಸಂಗ್ರಹಿಸಿಡತಕ್ಕದ್ದು ಮತ್ತು ಅಂತಹ ತ್ಯಾಜ್ಯಗಳನ್ನು ಇತರ ಯಾವುದೇ ವರ್ಗದ ಘನತ್ಯಾಜ್ಯದೊಂದಿಗೆ ಬೆರೆಸತಕ್ಕದ್ದಲ್ಲ. ಅಂತಹ ವಿಧದ ತ್ಯಾಜ್ಯಗಳನ್ನು ಸಮುದಾಯ ಕಸದ ಬುಟ್ಟಿಗಳು / ಸಂಗ್ರಹಣೆಗಳು ಅಥವಾ ಇತರೆ ಸಾರ್ವಜನಿಕ ಸಂಗ್ರಹಣೆಗಳಲ್ಲಿ ಸಂಗ್ರಹಿಸುವುದನ್ನು ನಿಷೇಧಿಸಲಾಗಿದ್ದು, ಅಂತಹ ಪ್ರಕರಣಗಳ (Schedule VIII) ರಲ್ಲಿ ನಿಗದಿಗೊಳಿಸಿರುವ ದಂಡವನ್ನು ಆಕರ್ಷಿಸುತ್ತದೆ. ಕಸಾಯಿಖಾನೆಯ ತ್ಯಾಜ್ಯಗಳ ಸಂಗ್ರಹಣೆಗಾಗಿ ಶಿವಮೊಗ್ಗ ಮಹಾನಗರ ಪಾಲಿಕೆಯ ವ್ಯಾಪ್ತಿಯಲ್ಲಿ ಉತ್ಪತ್ತಿಯಾಗುವ ಕಸಾಯಿಖಾನೆ ತ್ಯಾಜ್ಯದ ಪ್ರಮಾಣವನ್ನಾಧರಿಸಿ ಅದಕ್ಕೆ ತಕ್ಕಷ್ಟು ಪ್ರತ್ಯೇಕ ವಾಹನವನ್ನು ನಿಗದಿ ಪಡಿಸತಕ್ಕದ್ದು ಮತ್ತು ಕಸಾಯಿಖಾನೆ (Slaughter houses) ತ್ಯಾಜ್ಯದ ವಶವನ್ನು ಹೊಂದಿರುವಂತಹ ವ್ಯಕ್ತಿಗಳು ಪ್ರತಿನಿತ್ಯ ನಿಗದಿತ ಸಮಯಗಳಲ್ಲಿ ಸಂಗ್ರಹಣೆಗಾಗಿ ಸಿದ್ಧಿರುವುದನ್ನು ಖಾತ್ರಿ ಪಡಿಸತಕ್ಕದ್ದು.
- (3) ಬೃಹತ್ ತ್ಯಾಜ್ಯ ಉತ್ಪಾದಕರು (Bulky waste) ಅಥವಾ ತ್ಯಾಜ್ಯ ಉತ್ಪಾದಕರ ಸಮೂಹ ಸಮುದಾಯ ರೆಸೆಪ್ಟಾಕ್ಲ್ (Receptacle) ಗಳನ್ನು ನಿರ್ವಹಿಸುತ್ತಿರುವವರು ತಮ್ಮ ಆವರಣದಲ್ಲಿನ ವೈಯಕ್ತಿಕ ತ್ಯಾಜ್ಯ ಉತ್ಪಾದಕರಿಂದ ಬೇರ್ಪಡಿಸಿದ ಘನ ತ್ಯಾಜ್ಯವನ್ನು ಉಪನಿಯಮ 4 ರಲ್ಲಿ

ತಿಳಿಸಿರುವಂತೆ ಪ್ರವೇಶದ್ವಾರ ಅಥವಾ ಅಂತಹ ಆವರಣದ ನೆಲ ಮಹಡಿಯಲ್ಲಿ ಗೊತ್ತು ಪಡಿಸಿದ ಸ್ಥಳದಲ್ಲಿ ಸಂಗ್ರಹಗಳಿಗೆ ನೀಡುವ ಜವಾಬ್ದಾರಿ ಹೊಂದಿದವರಾಗಿರುತ್ತಾರೆ.

ಅಧ್ಯಾಯ- ಘನತ್ಯಾಜ್ಯದ ಸಂಗ್ರಹಣೆ, ಸಾಗಣೆ ಮತ್ತು ವಿಲೇವಾರಿ

Chapter-III-Collection, Transportation and Delivery of Solid Waste)

6. ಮನೆ ಬಾಗಿಲಿನಿಂದ ವಿಂಗಡಿಸಿದ ಘನತ್ಯಾಜ್ಯದ ಸಂಗ್ರಹಿಸುವಿಕೆ (Door to Door collection of Segregated Solid Waste)

(1) (1) ಉಪವಿಧಿ 8ರ ನಿಬಂಧನೆಗಳಿಗೆ ಒಳಪಟ್ಟಂತೆ ಮತ್ತು ಉಪವಿಧಿ 7ರಲ್ಲಿ ಗೊತ್ತುಪಡಿಸಿರುವ ನಿಗದಿತ ಸ್ಥಳದಲ್ಲಿನ ಸಂಗ್ರಹಣೆಯನ್ನು, ನಗರ ಸ್ಥಳೀಯ ಸಂಸ್ಥೆಯು ಎಲ್ಲಾ ಮತ್ತು / ಅಥವಾ ಕೆಲವು ವರ್ಗದ ವಿಂಗಡಿಸಿದ ಘನತ್ಯಾಜ್ಯವನ್ನು ಎಲ್ಲಾ ನಗರ ಸ್ಥಳೀಯ ಸಂಸ್ಥೆ ವಿಂಗಡಿಸಿದ ಘನ ತ್ಯಾಜ್ಯವನ್ನು ಮನೆಬಾಗಿಲಿನ ಕೆಳಕಂಡ ಜಾಗಗಳಿಂದ ಸಂಗ್ರಹಿಸುವುದನ್ನು ಜಾರಿಗೊಳಿಸತಕ್ಕದ್ದು.

(ಎ) ಗೇಟಿನಿಂದ ಬಾಗಿಲಿಗೆ 5 ಮೀಟರ್‌ಗಳನ್ನು ಮೀರದಂತಹ ದೂರವಿರುವ ವಾಸದ ಮನೆಗಳು, ಅಂಗಡಿಗಳು, ವಾಣಿಜ್ಯ ಸಂಸ್ಥೆಗಳು ಮತ್ತು ಕಛೇರಿಗಳ ಬಾಗಿಲುಗಳು.

(ಬಿ) ಉಪವಿಧಿ 6(1)(ಎ)ರಲ್ಲಿ ನಿರ್ದಿಷ್ಟಪಡಿಸಿದ ಆವರಣಗಳಿಗೆ ಒಳಪಡದಂತಹ ವಸತಿ ಸಂಘಗಳು, ಬಹುಮಹಡಿ ಕಟ್ಟಡಗಳು, ಅಥವಾ ಅಪಾರ್ಟ್‌ಮೆಂಟ್‌ಗಳು, ರಕ್ಷಿತ(ಗೇಟಿಡ್) ಸಮುದಾಯ, ಸಂಸ್ಥೆಗಳು, ವಾಸದ, ವಾಣಿಜ್ಯ, ಸಾಂಸ್ಕೃತಿಕ ಸಂಕೀರ್ಣಗಳು ಅಥವಾ ಉಪವಿಧಿ 6(2)ರಲ್ಲಿ ಒದಗಿಸಲಾದ ಸಮಯದವರೆಗೆ (ಸಿ) ಬೃಹತ್ ತ್ಯಾಜ್ಯೋತ್ಪಾದಕರುಗಳು; ಮತ್ತು/ಅಥವಾ

(ಸಿ) ಕೊಳಚೆ ಪ್ರದೇಶಗಳು ಮತ್ತು ಅವ್ಯವಸ್ಥಿತವಾದ ವಸತಿ ಪ್ರದೇಶಗಳಲ್ಲಿ ಇರುವ ಪ್ರವೇಶ ದ್ವಾರ ಅಥವಾ ನಿರ್ದಿಷ್ಟಪಡಿಸಿದ ಸ್ಥಳಗಳು.

(2) ಅನುಸೂಚಿ VIIIರ ಭಾಗ 2ರಲ್ಲಿ ನಿಗದಿಪಡಿಸಲಾದ ಬಳಕೆದಾರರ ಶುಲ್ಕಗಳ ಪಾವತಿ ಹಾಗೂ ಉಪನಿಯಮಗಳು 13 ರ ನಿಬಂಧನೆಗಳಿಗೆ ಒಳಪಟ್ಟಂತೆ, ಈ ಉಪನಿಯಮಗಳು ಜಾರಿಗೆ ಬಂದ ನಂತರ ಕೆಳಗೆ ವಿವರಿಸಲಾದ ಅವಧಿಯೊಳಗೆ ಶಿವಮೊಗ್ಗ ಮಹಾನಗರ ಪಾಲಿಕೆಯು 100% ಮನೆ ಕಸ ಸಂಗ್ರಹಣೆಯನ್ನು ನಗರ ಸ್ಥಳೀಯ ಪರವಾಗಿ ನಿಯೋಜಿಸಲ್ಪಟ್ಟ ಪ್ರಾಧಿಕಾರರ ಮೂಲಕವಾಗಲೀ ಎಲ್ಲಾ ಮತ್ತು/ಅಥವಾ ಬೇರ್ಪಡಿಸಲ್ಪಟ್ಟ ಘನ ತ್ಯಾಜ್ಯಗಳನ್ನು ಘನತ್ಯಾಜ್ಯೋತ್ಪಾದಕನ ನೆಲೆ ಮಹಡಿಯ ಪ್ರವೇಶದ್ವಾರದಿಂದ ಅಥವಾ ಬೃಹತ್ ತ್ಯಾಜ್ಯ ಉತ್ಪಾದಕರು ತಮ್ಮ ತ್ಯಾಜ್ಯವನ್ನು ಎಷ್ಟು ಪ್ರಮಾಣದಲ್ಲಿ ಸಂಸ್ಕರಿಸಲು ಸಾಧ್ಯವಿದೆಯೇ ಅದನ್ನು ಹೊರತುಪಡಿಸಿ ಉಳಿಕೆ ತ್ಯಾಜ್ಯವನ್ನು ಹಾಗೂ / ಅಥವಾ Empanelled ಸೇವೆ ಒದಗಿಸುವವರ ಸೇವೆ ಸೌಲಭ್ಯವನ್ನು ಪಡೆಯುವ ವರೆಗೂ ಅಂತಹ ಬೃಹತ್ ಪ್ರಮಾಣದ ತ್ಯಾಜ್ಯವನ್ನು ನೆಲ ಅಂತಸ್ತಿನಲ್ಲಿ ಗುರುತುಪಡಿಸಲಾದ ಸ್ಥಳದಿಂದ ಸಂಗ್ರಹಿಸತಕ್ಕದ್ದು.

- (ಎ) ಶಿವಮೊಗ್ಗ ಮಹಾನಗರ ಪಾಲಿಕೆಯ ವ್ಯಾಪ್ತಿಯಲ್ಲಿನ ಜನರು ಉಪನಿಯಮಗಳ ಪ್ರಕಟಣೆಯ ದಿನಾಂಕದಿಂದ ಒಂದು ವರ್ಷದ ಅವಧಿಯೊಳಗಾಗಿ ಬೃಹತ್ ತ್ಯಾಜ್ಯ ಉತ್ಪಾದಕರು ತ್ಯಾಜ್ಯ ಸಂಗ್ರಹಣೆ ಹಾಗೂ ಸಂಸ್ಕರಣೆಗೆ ಶಿವಮೊಗ್ಗ ಮಹಾನಗರ ಪಾಲಿಕೆ ಅವಲಂಬಿಸಿದಲ್ಲಿ, ಅಂತಹ ಸಂದರ್ಭಗಳಲ್ಲಿ ಶಡ್ಯೂಲ್ 7ರ ಭಾಗ II ರಲ್ಲಿ ನಮೂದಿಸಲಾದ ಬಳಕೆದಾರರ ಶುಲ್ಕದ ದುಪ್ಪಟ್ಟು ಮೊತ್ತವನ್ನು ಪಾವತಿಸಬೇಕು.
- (3) ಉಪನಿಯಮ 6(1) ರಡಿಯಲ್ಲಿರುವಂತೆ ಮನೆ ಬಾಗಿಲಿನಿಂದಲೇ ಘನತ್ಯಾಜ್ಯ ಸಂಗ್ರಹಣೆಯನ್ನು, ಶಿವಮೊಗ್ಗ ಮಹಾನಗರ ಪಾಲಿಕೆ ಮತ್ತು/ಅಥವಾ ಸಂದರ್ಭಾನುಸಾರ ನಿಯೋಜಿಸಲ್ಪಟ್ಟ ವ್ಯಕ್ತಿ / ಏಜೆಂಟಾಗಲೀ ಸಾರ್ವಜನಿಕ ಸ್ಥಳಗಳಾದ ಉದ್ಯಾನವನಗಳು, ಮಾರುಕಟ್ಟೆಗಳು, ರಸ್ತೆಗಳು, ಬೀದಿಗಳು, ತೋಟಗಳು ಮತ್ತು ಅದೇ ಮಾದರಿಯ ಇತರ ಸ್ಥಳಗಳಿಂದ ನಿರ್ದಿಷ್ಟ ಪಡಿಸಿದ ಸಮಯ ಮತ್ತು ದಿನಗಳಂದು ಘನತ್ಯಾಜ್ಯವನ್ನು ಸಂಗ್ರಹಿಸತಕ್ಕದ್ದು.
- (4) ಉಪನಿಯಮ 6(1)ರಲ್ಲಿ ಉಪಬಂಧಿಸಿರುವಂತೆ ಮನೆ ಬಾಗಿಲಿನಿಂದಲೇ ಸಂಗ್ರಹಣೆ ಮಾಡುವ ಸಲುವಾಗಿ ವಿವಿಧ ರೀತಿಯ ಘನತ್ಯಾಜ್ಯಗಳಿಗೆ ಸಂಬಂಧಿಸಿದಂತೆ ವಾರದಲ್ಲಿ ಯುಕ್ತ ದಿನವೂ ಸೇರಿದಂತೆ ನಿರ್ದಿಷ್ಟ ಸಮಯವನ್ನು ಶಿವಮೊಗ್ಗ ಮಹಾನಗರ ಪಾಲಿಕೆಯು ಅಧಿಸೂಚಿಸತಕ್ಕದ್ದು ಮತ್ತು ಸದರಿ ಪ್ರದೇಶದ ಪ್ರಮುಖವಾಗಿ ಕಾಣಿಸುವಂತಹ ಸ್ಥಳಗಳಲ್ಲಿ ಹಾಗೂ ಶಿವಮೊಗ್ಗ ಮಹಾನಗರ ಪಾಲಿಕೆ ಮತ್ತು/ಅಥವಾ ಸಂದರ್ಭಾನುಸಾರ ನಿಯೋಜಿಸಲ್ಪಟ್ಟ ವ್ಯಕ್ತಿ / ಏಜೆಂಟಿಯವೆಚ್ಚಾಸೃತ್ಯಗಳಲ್ಲಿ ಪ್ರಕಟಿಸತಕ್ಕದ್ದು, ಅದಲ್ಲದೆ ಸಂಗ್ರಹಣೆಗಾಗಿ ನಿಲುಗಡೆಯೂ ಸೇರಿದಂತೆ ಮಾರ್ಗ ಭೂಪಟಗಳನ್ನು ಪ್ರಾರಂಭಿಕ ಮತ್ತು ಮುಕ್ತಾಯಗೊಳ್ಳುವ ಸಮಯ ಮತ್ತಿತರ ನಿಗದಿತ ವೇಳೆ ವಿವರಗಳನ್ನು ಒದಗಿಸತಕ್ಕದ್ದು, ಶಿವಮೊಗ್ಗ ಮಹಾನಗರ ಪಾಲಿಕೆ ಮತ್ತು/ಅಥವಾ ನಿಯೋಜಿಸಲ್ಪಟ್ಟ ವ್ಯಕ್ತಿ / ಏಜೆಂಟನು ಕೊಳೆಯುವಂತಹ ಜೈವಿಕ ತ್ಯಾಜ್ಯಗಳನ್ನು ಹಾಗೂ ಸ್ಯಾನಿಟರಿ ತ್ಯಾಜ್ಯವನ್ನು ಪ್ರತಿದಿನವೂ ಮತ್ತು ಕೊಳೆಯದಂತಹ ಜೈವಿಕ ರಹಿತ ತ್ಯಾಜ್ಯಗಳನ್ನು ಶಿವಮೊಗ್ಗ ಮಹಾನಗರ ಪಾಲಿಕೆಯು ನಿರ್ದಿಷ್ಟ ಪಡಿಸಿದಂತೆ ಕನಿಷ್ಠ ವಾರದಲ್ಲಿ ಎರಡು ಬಾರಿ (ಶನಿವಾರ ಮತ್ತು ಬುಧವಾರ) ಸಂಗ್ರಹಿಸತಕ್ಕದ್ದು.
- (5) ಶಿವಮೊಗ್ಗ ಮಹಾನಗರ ಪಾಲಿಕೆಯು ಪ್ರತಿಯೊಂದು ವಾರ್ಡ್‌ಗೂ ಸಹ ಘನತ್ಯಾಜ್ಯವನ್ನು ಸಮರ್ಥವಾಗಿ ಸಂಗ್ರಹಿಸುವ ನಿಟ್ಟಿನಲ್ಲಿ ವಿಂಗಡಿಸಿದ ತ್ಯಾಜ್ಯವನ್ನು ಅಂತರ ಮಿಶ್ರಣ ಮಾಡದಿರುವುದನ್ನು ಖಾತ್ರಿ ಪಡಿಸುವ ಸಲುವಾಗಿ ಅಗತ್ಯವಿರುವ ಪೌರಕಾರ್ಮಿಕರ ಹಾಗೂ ವಾಹನಗಳ (Intermixing) ಅನುಪಾತವನ್ನು ತ್ಯಾಜ್ಯ ಉತ್ಪಾದಕರ ಸಂಖ್ಯೆಯ ಸಾಧಿಸಿ ನಿರ್ದರಿಸತಕ್ಕದ್ದು (ಶಿವಮೊಗ್ಗ ಮಹಾನಗರ ಪಾಲಿಕೆ ಕಾಲಕಾಲಕ್ಕೆ ನಿಗದಿಗೊಳಿಸುವ ಮಾನದಂಡಗಳ ಆಧಾರದ ಮೇಲೆ). ಬೈಲಾದ ಪ್ರಕಟಣೆಯ ದಿನಾಂಕದಿಂದ ಒಂದು ವರ್ಷದ ಅವಧಿಯೊಳಗಾಗಿ ಎಲ್ಲಾ ಪೌರಕಾರ್ಮಿಕರಿಗೆ ಹಾಗೂ ತ್ಯಾಜ್ಯ ನಿರ್ವಹಣೆಯಲ್ಲಿ ಬಾಗಿಲಾಗುವ ಇತರೆ ಕೆಲಸಗಾರರಿಗೆ Biometric ಹಾಜರಾತಿಯನ್ನು ಕಡ್ಡಾಯ ಮಾಡಬೇಕು.
- (6) ಶಿವಮೊಗ್ಗ ಮಹಾನಗರ ಪಾಲಿಕೆ ಸಿಬ್ಬಂದಿಯು ಘನತ್ಯಾಜ್ಯ ಸಂಗ್ರಹಣೆಗಾಗಿ ತೆರಳುವ ಸಂದರ್ಭದಲ್ಲಿ ತಮ್ಮ ಆಗಮನವನ್ನು, ಸೀಟಿಯನ್ನು ಊದುವ ಮೂಲಕವಾಗಲೀ ಅಥವಾ ಒಂದು ಧ್ವನಿವರ್ಧಕದಿಂದ ಘೋಷಿಸುವುದಾಗಲೀ ಮಾಡತಕ್ಕದ್ದು. ತ್ಯಾಜ್ಯ ಉತ್ಪಾದಕರು ಅಂತಹ

ಸಮಯದಲ್ಲಿ ವಿಂಗಡಿಸಿದ ತ್ಯಾಜ್ಯವನ್ನು ಸಂಗ್ರಹಕನಿಗೆ ಹಸ್ತಾಂತರಿಸಲು ಸಿದ್ಧವಿರಬೇಕು. ಒಂದು ವೇಳೆ ತ್ಯಾಜ್ಯ ಉತ್ಪಾದಕರು ತ್ಯಾಜ್ಯವನ್ನು ಹಸ್ತಾಂತರಿಸಲು ಲಭ್ಯರಿಲ್ಲದಿದ್ದಲ್ಲಿ, ಅಂತಹ ತ್ಯಾಜ್ಯ ಉತ್ಪಾದಕರು ಅಂತಹ ವಿಭಜಿಸಲ್ಪಟ್ಟ ತ್ಯಾಜ್ಯವನ್ನು ನಗರ ಸ್ಥಳೀಯ ಸಂಸ್ಥೆಗೆ ನಿಲುಕುವಂತಹ ಕಣ್ಣಿಗೆ ಗೋಚರವಾಗುವಂತಹ, ಅನುಕೂಲಕರವಾದ ಒಂದು ಪ್ರಮುಖವಾದ ಸ್ಥಳದಲ್ಲಿ ತ್ಯಾಜ್ಯವನ್ನು ಸಂಗ್ರಹಿಸಲು ಅನುವಾಗುವಂತೆ ಇರಿಸಿರುವುದನ್ನು ಖಾತ್ರಿ ಪಡಿಸತಕ್ಕದ್ದು. ವಿಂಗಡಿಸಲಾದ ತ್ಯಾಜ್ಯವನ್ನು ನಾಯಿಗಳು, ದನಗಳು, ಹಂದಿಗಳು ಮತ್ತಿತರ ಜಾನುವಾರುಗಳು ಚೆಲ್ಲಾಡಲು ಸಾಧ್ಯವಾಗದ ರೀತಿಯಲ್ಲಿ ಭದ್ರವಾಗಿ ಇರಿಸಿರತಕ್ಕದ್ದು.

- (7) ಶಿವಮೊಗ್ಗ ಮಹಾನಗರ ಪಾಲಿಕೆ ಮತ್ತು/ಅಥವಾ ಸಂದರ್ಭಾನುಸಾರ ನಿಯೋಜಿಸಲ್ಪಟ್ಟ ವ್ಯಕ್ತಿ ವಿಂಗಡಿಸಿದ ತ್ಯಾಜ್ಯವನ್ನು ಸಂಗ್ರಹಿಸುವಲ್ಲಿ ಅನುವಾಗುವಂತೆ ತ್ಯಾಜ್ಯವನ್ನು ವಿಂಗಡಿಸಿ ಯುಕ್ತವಾದ ಹಾಗೂ ಸಮರ್ಪಕವಾದ ಬುಟ್ಟಿ/ಚೀಲಗಳಲ್ಲಿ ತುಂಬಿ (ಸಮಯವನ್ನು ಅಧಿಸೂಚಿಸಿ ಪ್ರಕಟಿಸಿರುವಂತೆ) ನಿಗದಿತ ಸ್ಥಳ-ಸಮಯದಲ್ಲಿ ಸಂಗ್ರಹಣೆಗೆ ಸಿದ್ಧವಾಗಿರುವಂತೆ ಬೇರ್ಪಡಿಸಿದ ತ್ಯಾಜ್ಯವನ್ನು ಇರಿಸಿರುವುದನ್ನು ಖಾತ್ರಿ ಪಡಿಸುವುದು ಪ್ರತಿಯೊಬ್ಬ ತ್ಯಾಜ್ಯ ಉತ್ಪಾದಕನ ಕರ್ತವ್ಯವಾಗಿರುತ್ತದೆ. ಈ ಅಧ್ಯಾಯದ ಉಪಬಂಧಗಳ ಪಾಲನೆಯನ್ನು ಮಾಡದಿರುವಂತಹ ತ್ಯಾಜ್ಯ ಉತ್ಪಾದಕರಿಗೆ ವರದಿ ಮಾಡುವುದು ಮತ್ತು ಮೇಲ್ವಿಚಾರಣೆ ಮಾಡುವುದು ಶಿವಮೊಗ್ಗ ಮಹಾನಗರ ಪಾಲಿಕೆ ಮತ್ತು/ಅಥವಾ ನಿಯೋಜಿಸಲ್ಪಟ್ಟ ವ್ಯಕ್ತಿ / ಏಜೆನ್ಸಿಯ ಹೊಣೆಗಾರಿಕೆಯಾಗಿರುತ್ತದೆ. ಪಾಲನೆ ಮಾಡದಂತಹ ತ್ಯಾಜ್ಯ ಉತ್ಪಾದಕರಿಗೆ ದಂಡವನ್ನು ವಿಧಿಸತಕ್ಕದ್ದು ಮತ್ತು ಈ ಉಪನಿಯಮಗಳನ್ವಯ ಜುಲ್ಮಾನೆಯನ್ನು ವಿಧಿಸತಕ್ಕದ್ದು.
- (8) ಇ-ತ್ಯಾಜ್ಯ(ನಿರ್ವಹಣಾ) ನಿಯಮಗಳು, 2016ರಡಿಯಲ್ಲಿ ಪ್ರತಿಪಾಧಿಸಿರುವ EPR ಜಾರಿಯಾಗುವ ವರೆಗೂ ಇ-ತ್ಯಾಜ್ಯಗಳಿಗೆ ಸಂಬಂಧಿಸಿದಂತೆ ಶಿವಮೊಗ್ಗ ಮಹಾನಗರ ಪಾಲಿಕೆ ಮತ್ತು/ಅಥವಾ ನಿಯೋಜಿಸಲ್ಪಟ್ಟ ವ್ಯಕ್ತಿ /ಏಜೆಂಟನು ಮನೆ ಬಾಗಿಲಿನಿಂದಲೇ ಅಥವಾ ನಿಗದಿತ ಸ್ಥಳದಿಂದಲೇ ಕನಿಷ್ಠ ಎರಡು ವಾರಗಳಿಗೊಮ್ಮೆ ಇ-ತ್ಯಾಜ್ಯ ಸಂಗ್ರಹಣೆ ಮಾಡುವುದನ್ನು ಖಾತ್ರಿ ಪಡಿಸತಕ್ಕದ್ದು. ಇ-ತ್ಯಾಜ್ಯವನ್ನು ಒಣ ತ್ಯಾಜ್ಯ ಸಂಗ್ರಹಣೆ ಕೇಂದ್ರಗಳಿಗೆ, ಇ-ತ್ಯಾಜ್ಯ ಸಂಗ್ರಹಣೆ ಕೇಂದ್ರಗಳಿಗೆ ಮತ್ತು/ಅಥವಾ ಇ-ತ್ಯಾಜ್ಯ (ನಿರ್ವಹಣಾ) ನಿಯಮಗಳು-2016 ರನ್ವಯ ತದನಂತರದ ಪ್ರಕ್ರಿಯೆಗಾಗಿ ಸಾಗಣೆ ಮಾಡತಕ್ಕದ್ದು.
- (9) ಶಿವಮೊಗ್ಗ ಮಹಾನಗರ ಪಾಲಿಕೆಯ ಬೃಹತ್ ತ್ಯಾಜ್ಯವನ್ನು ಮತ್ತು ಬೃಹತ್ ತೋಟಗಾರಿಕೆ ಮತ್ತು ಉದ್ಯಾನ ತ್ಯಾಜ್ಯವನ್ನು ತಿಂಗಳಿಗೆ ಒಂದು ದಿನ ಮನೆ ಬಾಗಿಲಿನಿಂದಲೇ ಸಂಗ್ರಹಣೆ ಮಾಡಲು ನಿಗದಿ ಪಡಿಸತಕ್ಕದ್ದು. ಯಾವುದೇ ತ್ಯಾಜ್ಯ ಉತ್ಪಾದಕರು ಸಹ ತಮ್ಮ ಬೃಹತ್ ತ್ಯಾಜ್ಯವನ್ನು ನೇರವಾಗಿ ನಗರ ಸ್ಥಳೀಯ ಸಂಸ್ಥೆಯಿಂದ ಅಧಿಸೂಚಿಸಲ್ಪಟ್ಟಿರುವಂತಹ ದ್ವಿತೀಯ ಸಂಗ್ರಹಣಾ ಸೌಲಭ್ಯ ಕೇಂದ್ರಕ್ಕೆ ಹಸ್ತಾಂತರಿಸಬಹುದು. ಬೃಹತ್ ತ್ಯಾಜ್ಯ ಉತ್ಪಾದಕರು, ಸದರಿ ಸೇವೆಯನ್ನು ಪಡೆಯುವ ಸಲುವಾಗಿ ಅನುಸೂಚಿ- VII(42)ರಲ್ಲಿ ನಿಗದಿಗೊಳಿಸಲಾದ ಸೇವಾ ಶುಲ್ಕವನ್ನು ಪಾವತಿಸಬೇಕು.
- (10) ಸಂಗ್ರಹಿಸಲಾದಂತಹ ವಿಂಗಡಿಸಿದ ತ್ಯಾಜ್ಯವನ್ನು ತ್ಯಾಜ್ಯ ಕೊಠಡಿಗಳು/ಸಂಗ್ರಹಣಾ ಡಿಪೋಗಳು, Material recovery ಸೌಲಭ್ಯ ಕೇಂದ್ರಗಳು ಅಥವಾ ವರ್ಗಾವಣೆ ಕೇಂದ್ರಗಳು (Transfer station) ಮತ್ತು ಸಂಬಂಧ ಪಟ್ಟ ಪ್ರಕ್ರಿಯೆಗಳಿಗಾಗಿ ಕಾಂಪೋಸ್ಟ್ ಸ್ಥಾವರಗಳಿಗೆ, ಜೈವಿಕ

ಮಧನೇಷನ್ ಸ್ಥಾವರಗಳಿಗೆ, Recyclable ಕೇಂದ್ರಗಳಿಗೆ, ತ್ಯಾಜ್ಯದಿಂದ ಇಂಧನ ಸ್ಥಾವರಗಳಿಗೆ Waste to Energy ಅಥವಾ ಶಿವಮೊಗ್ಗ ಮಹಾನಗರ ಪಾಲಿಕೆಯಿಂದ ನಿಯಮಿತವಾದ ಇತರ ಯಾವುದೇ ಸ್ಥಳ/ಸ್ಥಾವರದಂತಹ ದ್ವಿತೀಯ ಸಂಗ್ರಹಣಾ ಕೇಂದ್ರಗಳಿಗೆ ಸಾಗಣೆ ಮಾಡಬಹುದು.

- (11) ವಿವಿಧ ತ್ಯಾಜ್ಯ ಉತ್ಪಾದಕರು ಸಂಗ್ರಹಿಸಲಾದ ವಿಂಗಡಿಸಿದ ತ್ಯಾಜ್ಯವನ್ನು ಸಾಗಣೆ ಮಾಡುವ, ಹಸ್ತಾಂತರಿಸುವ ಅಥವಾ ಸಂಸ್ಕರಿಸುವ ಸಂದರ್ಭದಲ್ಲಿ ಬೆರೆಸತಕ್ಕದ್ದಲ್ಲ.
- (12) ಶಿವಮೊಗ್ಗ ಮಹಾನಗರ ಪಾಲಿಕೆಯ ವ್ಯಾಪ್ತಿಯಲ್ಲಿ ಯಾರಾದರೂ ತ್ಯಾಜ್ಯ ಉತ್ಪಾದಕರು ಪ್ರತಿದಿನವೂ 10 ಟನ್ ಅಥವಾ ಹೆಚ್ಚಿನ ಪ್ರಮಾಣದ ತ್ಯಾಜ್ಯವನ್ನು ಉತ್ಪಾದಿಸುತ್ತಿದ್ದಲ್ಲಿ, ಶಿವಮೊಗ್ಗ ಮಹಾನಗರ ಪಾಲಿಕೆಯು ಬೃಹತ್ ತ್ಯಾಜ್ಯ ಉತ್ಪಾದಕರುಗಳಿಗೆ ಸಂಬಂಧಿಸಿದಂತೆ ಪ್ರತ್ಯೇಕ ಸಂಗ್ರಹಣಾ ವ್ಯವಸ್ಥೆಯನ್ನು ರಚಿಸತಕ್ಕದ್ದು. (ಅಂತಹ ತ್ಯಾಜ್ಯ ಉತ್ಪಾದಕರಿಂದ ತ್ಯಾಜ್ಯ ಸಂಗ್ರಹಣೆ ಮಾಡುವ ಸಲುವಾಗಿ ಪ್ರತ್ಯೇಕ ಸಾಗಣೆ ವ್ಯವಸ್ಥೆ/ ವಾಹನಗಳನ್ನು ವ್ಯವಸ್ಥೆ ಮಾಡತಕ್ಕದ್ದು)
- (13) ಟ್ಟಡ ನಿರ್ಮಾಣ ಮತ್ತು ಕೆಡವುವಿಕೆ ತ್ಯಾಜ್ಯ ಸಂಗ್ರಹಣೆಯ ಸಲುವಾಗಿ, ಸಿ ಮತ್ತು ಡಿ ನಿಯಮಗಳಡಿಯಲ್ಲಿ ಅರ್ಹ ತ್ಯಾಜ್ಯೋತ್ಪಾದಕನು ಕೆಎಸ್‌ಪಿಸಿಬಿ ಅಧಿಕೃತ ಮರುಬಳಕೆದಾರರುಗಳನ್ನು ಒಳಗೊಂಡಂತೆ ಶಿವಮೊಗ್ಗ ಮಹಾನಗರ ಪಾಲಿಕೆ ಅಥವಾ ನಿಯೋಜಿಸಲ್ಪಟ್ಟ ವ್ಯಕ್ತಿ / ಏಜೆನ್ಸಿ/ಸೇವಾದಾತರುಗಳನ್ನು ಸಂಪರ್ಕಿಸತಕ್ಕದ್ದು ಮತ್ತು ಇದರ ವಿವರಗಳನ್ನು ಅವುಗಳ ವ್ಯಕ್ತಿ / ಏಜೆನ್ಸಿಗಳ ಕಛೇರಿ ಮತ್ತು ಶಿವಮೊಗ್ಗ ಮಹಾನಗರ ಪಾಲಿಕೆ ವೆಬ್‌ಸೈಟ್‌ಗಳಲ್ಲಿ ಒದಗಿಸಲಾಗುವುದು. ಶಿವಮೊಗ್ಗ ಮಹಾನಗರ ಪಾಲಿಕೆಯು ಕಟ್ಟಡ ನಿರ್ಮಾಣ ತ್ಯಾಜ್ಯದ ನಿರ್ವಹಣೆ ಬಗ್ಗೆ ವಿವರವಾದ ಉಪವಿಧಿವನ್ನು ಹೊರಡಿಸಲಿದೆ. ಸಿ ಮತ್ತು ಡಿ ನಿಯಮಗಳಡಿಯಲ್ಲಿ ನಿಗದಿ ಪಡಿಸಿರುವಂತಹ ಯುಕ್ತ ದರಗಳನ್ನು ಪಾವತಿ ಮಾಡಿದ ತರುವಾಯ, ಶಿವಮೊಗ್ಗ ಮಹಾನಗರ ಪಾಲಿಕೆಯಾಗಲೀ ಅಥವಾ ಸಂದರ್ಭಾನುಸಾರ ಏಜೆನ್ಸಿಯಾಗಲೀ ತ್ಯಾಜ್ಯ ಉತ್ಪಾದಕರಿಂದ ವಿಂಗಡಿಸಿದ ಕಟ್ಟಡ ನಿರ್ಮಾಣ ಮತ್ತು ಕೆಡವುವಿಕೆ ತ್ಯಾಜ್ಯವನ್ನು ನಿರ್ದಿಷ್ಟಪಡಿಸಿದ ಸಮಯದೊಳಗೆ ಸಂಗ್ರಹಿಸುವುದು. ಈ ತ್ಯಾಜ್ಯವನ್ನು ಒಂದು ಅಧಿಕೃತ ಸಂಸ್ಕರಣಾ ಕೇಂದ್ರಕ್ಕಾಗಲೀ ಅಥವಾ ಸಿ ಮತ್ತು ಡಿ ನಿಯಮಗಳನ್ವಯ ಇತರ ಯಾವುದೇ ನಿಯಮಿಸಲ್ಪಟ್ಟ ಸ್ಥಳಕ್ಕೆ ಸಾಗಣೆ ಮಾಡತಕ್ಕದ್ದು. ಶಿವಮೊಗ್ಗ ಮಹಾನಗರ ಪಾಲಿಕೆಯು ಕಟ್ಟಡ ನಿರ್ಮಾಣ ಮತ್ತು ಕೆಡವುವಿಕೆ ತ್ಯಾಜ್ಯದ ನಿರ್ವಹಣೆ ಕುರಿತ ವಿವರವಾದ ಉಪವಿಧಿಗಳನ್ನು ಹೊರಡಿಸತಕ್ಕದ್ದು ಮತ್ತು ಈ ಕಂಡವನ್ನು ಉಪವಿಧಿಗಳಿಗೆ ಅನುಸಾರವಾಗಿ ಓದಿಕೊಳ್ಳತಕ್ಕದ್ದು.

7. ನಿಗದಿತ ಸ್ಥಳದಲ್ಲಿ (ಸ್ಥಳದಿಂದ ಸ್ಥಳದಲ್ಲಿ) ಸಂಗ್ರಹಣೆ (Point to Point Collection) ಮನೆ ಬಾಗಿಲಿನಿಂದಲೇ ಸಂಗ್ರಹಣೆ ವ್ಯವಸ್ಥೆಯನ್ನು ಒದಗಿಸುವವರೆಗೆ, ಶಿವಮೊಗ್ಗ ಮಹಾನಗರ ಪಾಲಿಕೆಯು ತನ್ನ ವ್ಯಾಪ್ತಿಯಲ್ಲಿನ ಸಂಗ್ರಹಣಾ ವಾಹನಗಳು/ತಳ್ಳುಗಾಡಿಗಳಿಗೆ ನಿಲುಕಲಾರದಂತಹ ಅಥವಾ ಇತರ ಯಾವುದೇ ಕಾರಣದಿಂದ ಶಿವಮೊಗ್ಗ ಮಹಾನಗರ ಪಾಲಿಕೆಯು ಯುಕ್ತವೆಂದು ಭಾವಿಸಿದ ಕೆಲವು ಪ್ರದೇಶಗಳ ತ್ಯಾಜ್ಯ ಸಂಗ್ರಹಣೆಗಳು (Point to Point Collection) ಎಂದು ಅಧಿಸೂಚಿಸಬಹುದು. ನಿಗದಿತ ಸ್ಥಳದಲ್ಲಿನ ಸಂಗ್ರಹಣೆಯನ್ನು ಜಾರಿಗೊಳಿಸಲು,

ಶಿವಮೊಗ್ಗ ಮಹಾನಗರ ಪಾಲಿಕೆಯು ಸಂಗ್ರಹಣ ಕೇಂದ್ರಗಳ/ ಬಿಂದುಗಳು/ಸ್ಥಳಗಳನ್ನು ನಿಗದಿ ಪಡಿಸಬಹುದು ಮತ್ತು ತ್ಯಾಜ್ಯ ಉತ್ಪಾದಕರು ಅಂತಹ ಸ್ಥಳಗಳಲ್ಲಿ ಮಾತ್ರ ವಿಂಗಡಿಸಿದ ತ್ಯಾಜ್ಯವನ್ನು ಶೇಖರಿಸುವ ವ್ಯವಸ್ಥೆಯನ್ನು ಕಲ್ಪಿಸುವುದು.

8. ಕೆಲವು ಸಂದರ್ಭಗಳಲ್ಲಿ ತ್ಯಾಜ್ಯೋತ್ಪಾದಕರೇ ಘನತ್ಯಾಜ್ಯ ಸಾಗಣೆ ಮತ್ತು ಹಸ್ತಾಂತರ ಮಾಡತಕ್ಕದ್ದು. (Delivery and Transportation of Solid Waste by the Waste Generators in certain cases)

- (1) ಈ ಉಪನಿಯಮ ಅನುಗುಣವಾಗಿ ತ್ಯಾಜ್ಯ ನಿರ್ವಹಣಾ ಸೇವೆಗಳನ್ನು ಒದಗಿಸಲು ತ್ಯಾಜ್ಯ ಉತ್ಪಾದಕರು (ಬೃಹತ್ ಪ್ರಮಾಣದ ತ್ಯಾಜ್ಯ ಉತ್ಪಾದಕರನ್ನು ಒಳಗೊಂಡಂತೆ) ಅಧಿಕೃತ ಸೇವಾದಾರರನ್ನು ನಿಯಮಿಸಿಕೊಂಡಲ್ಲಿ ಅಂತಹ ತ್ಯಾಜ್ಯ ಉತ್ಪಾದಕರ ಆವರಣದಿಂದ ಪ್ರಾಥಮಿಕ ತ್ಯಾಜ್ಯ ನಿರ್ವಹಣೆ ಸೇವೆಯನ್ನು ಶಿವಮೊಗ್ಗ ಮಹಾನಗರ ಪಾಲಿಕೆಯು ಕಾರ್ಯಗತಗೊಳಿಸಬಾರದು. ಅಧಿಕೃತ ಸೇವಾದಾರರು ಘನ ತ್ಯಾಜ್ಯವನ್ನು ಸಂಗ್ರಹಿಸಿ, ಶಿವಮೊಗ್ಗ ಮಹಾನಗರ ಪಾಲಿಕೆಗೆ ಘೋಷಣೆ ಮಾಡಿರುವ ತ್ಯಾಜ್ಯ ಸಂಸ್ಕರಣಾ ಅಥವಾ ತ್ಯಾಜ್ಯ ಸಂಗ್ರಹಣೆಗಳಿಗೆ ಸಾಗಣೆ ಮಾಡಬೇಕಿರುವ ಜವಾಬ್ದಾರಿಯನ್ನು ಹೊಂದಿರತಕ್ಕದ್ದು.
- (2) ಬೀದಿ ಬದಿಯ ವ್ಯಾಪಾರಿಯು ನಿಖರವಾಗಿ ವಿಂಗಡಿಸಿದಂತಹ ತ್ಯಾಜ್ಯವನ್ನು ಶಿವಮೊಗ್ಗ ಮಹಾನಗರ ಪಾಲಿಕೆಯು ಕಾಲಕಾಲಕ್ಕೆ ಅಧಿಸೂಚಿಸಿದಂತೆ ಶಿವಮೊಗ್ಗ ಮಹಾನಗರ ಪಾಲಿಕೆ ಸಂಗ್ರಹಣಾ ಡಿಪೋ ಅಥವಾ ಇತರ ಪ್ರಾಧಿಕರಿಸಲ್ಪಟ್ಟ ವಾಹನಗಳಿಗೆ ಹಸ್ತಾಂತರಿಸತಕ್ಕದ್ದು.
- (3) ಯಾರೇ ತ್ಯಾಜ್ಯ ಉತ್ಪಾದಕನು ಆತನ ಪುನರಾವರ್ತಿತ ಕೊಳೆಯಲಾರದ ಜೈವಿಕ ರಹಿತ ತ್ಯಾಜ್ಯಗಳನ್ನು ನೋಂದಾಯಿತ ಚಿಂಡಿ ಆಯುವವರು (ವೇಸ್ಟ್ ಪಿಕರ್) ಹಾಗೂ ತ್ಯಾಜ್ಯ ವ್ಯಾಪಾರಿಗಳಿಗೆ ಪರಸ್ಪರ ಒಪ್ಪಿಗೆಯಾದ ದರದಲ್ಲಿ ನೇರವಾಗಿ ನೀಡಬಹುದು ಅಥವಾ ಮಾರಾಟ ಮಾಡಬಹುದು. ಯಾವುದೇ ತ್ಯಾಜ್ಯ ಉತ್ಪಾದಕರು ಜೈವಿಕವಾಗಿ ಕೊಳೆಯದ (ಒಣ ತ್ಯಾಜ್ಯ) ತ್ಯಾಜ್ಯವನ್ನು ನೇರವಾಗಿ ನೋಂದಾಯಿತ ತ್ಯಾಜ್ಯ ಆಯುವವರಿಗೆ ಅಥವಾ ಗುಜುರಿ ವ್ಯಾಪಾರಿಗಳಿಗೆ ನೀಡಬಹುದು ಅಥವಾ ಮಾರಾಟ ಮಾಡಬಹುದು.
- (4) ಶಿವಮೊಗ್ಗ ಮಹಾನಗರ ಪಾಲಿಕೆಯು ಕಾಲಕಾಲಕ್ಕೆ ಕೆಲವೊಂದು ಘನ ತ್ಯಾಜ್ಯದ ಪ್ರವರ್ಗಗಳನ್ನು ತ್ಯಾಜ್ಯ ಉತ್ಪಾದಕರ ವಿಧಗಳನ್ನು ಹಾಗೂ ಬೇರ್ಪಡಿಸಿದ ಘನ ತ್ಯಾಜ್ಯವನ್ನು ದ್ವಿತೀಯ ಹಂತದ ಶೇಖರಣಾ ಕೇಂದ್ರಗಳಲ್ಲಿ ಹಾಗೂ/ಅಥವಾ ಸಂಸ್ಕರಣಾ ಸೌಲಭ್ಯಗಳಲ್ಲಿ ನೇರವಾಗಿ ಶೇಖರಿಸಲು ಹೊಣೆಗಾರರಾಗಿರುವ ತ್ಯಾಜ್ಯ ಉತ್ಪಾದಕರ ಸ್ಥಳೀಯ ಪರಿಮಿತಿಯನ್ನು ಅಧಿಸೂಚಿಸಬಹುದು.

9. ಘನತ್ಯಾಜ್ಯ ಸಾಗಣೆಗಾಗಿ ವಾಹನಗಳು (Vehicles for Transportation of Solid Waste)

- (1) ಶಿವಮೊಗ್ಗ ಮಹಾನಗರ ಪಾಲಿಕೆಯು ಕೊಳೆಯುವಂತಹ ಜೈವಿಕ, ಕೊಳೆಯದಂತಹ ಜೈವಿಕ ರಹಿತ ತ್ಯಾಜ್ಯಗಳನ್ನು ಮತ್ತು ಗೃಹೋತ್ಪಾದಿತ ಹಾನಿಕಾರಕ ತ್ಯಾಜ್ಯಗಳನ್ನು ಸಂಗ್ರಹಿಸಲು ಆಟೋ ಟಿಪ್ಪರುಗಳು ಹಾಗೂ ಪ್ರತ್ಯೇಕ ಭೋಗಿಗಳನ್ನು (Compartment) ಹೊಂದಿರುವಂತಹ ವಾಹನಗಳೂ ಸೇರಿದಂತೆ ವಿವಿಧ ರೀತಿಯ ಸೂಕ್ತ ವಾಹನಗಳನ್ನು ನಿಯುಕ್ತಿಗೊಳಿಸತಕ್ಕದ್ದು ಮತ್ತು ಇಂದೆ ಅಂತಹ ವಾಹನಗಳು ಸೈರನ್ನು, ಮೈಕ್ರೋಪೋನು ಅಥವಾ ಅದೇ ಮಾದರಿಯ ಧ್ವನಿ ಬಿತ್ತರಿಸುವಂತಹ ವ್ಯವಸ್ಥೆಯನ್ನು ಹೊಂದಿರತಕ್ಕದ್ದು.

- (i) ಪರಿಸರಕ್ಕೆ ತೆರೆಯತಕ್ಕದ್ದಲ್ಲ
 - (ii) ಸಾರ್ವಜನಿಕರ ದೃಷ್ಟಿಗೆ ಗೋಚರವಾಗಬಾರದು ಹಾಗೂ
 - (iii) ಸಾಗಾಣಿಕೆ ಸಮಯದಲ್ಲಿ ರಸ್ತೆ ಹಾಗೂ ಅಥವಾ ಪಾದಚಾರಿ ಮಾರ್ಗಗಳಲ್ಲಿ ಚೆಲ್ಲುವಂತಿರಬಾರದು.
- (6) ಪ್ರಾಥಮಿಕ ಮತ್ತು ದ್ವಿತೀಯ ಸಾಗಾಣಿಕೆ ವಾಹನಗಳ ವಿನ್ಯಾಸವು ತ್ಯಾಜ್ಯದ ಅಂತಿಮ ಸಂಸ್ಕರಣಾ ಘಟಕವನ್ನು / ವಿಲೇವಾರಿ ಸ್ಥಳವನ್ನು ತಲುಪುವವರೆಗೆ ನೆಲವನ್ನು ಸೋಕದಂತೆ ಇರತಕ್ಕದ್ದು ಮತ್ತು ಈ ರೀತಿಯಾಗಿ ಅಂತಹ ತ್ಯಾಜ್ಯವನ್ನು ಪದೇ ಪದೇ ನಿರ್ವಹಿಸುವ ಅಗತ್ಯವಿರುವುದಿಲ್ಲ.
- (7) ಈ ಉಪವಿಧಿಗಳು ಪ್ರಕಟವಾದ ಒಂದು ವರ್ಷದ ಅವಧಿಯೊಳಗಾಗಿ ಶಿವಮೊಗ್ಗ ಮಹಾನಗರ ಪಾಲಿಕೆ ಸಂಗ್ರಹಣಾ ವಾಹನಗಳು / ಪ್ರಾಥಮಿಕ ತ್ಯಾಜ್ಯ ಸಂಗ್ರಹಣಾ ಹಾಗೂ ದ್ವಿತೀಯ ಹಂತದ ಸಾಗಾಣಿಕೆ ವ್ಯವಸ್ಥೆಯನ್ನು ಲೈವ್ ಮಾಡುವುದು ಹಾಗೂ ಅಥವಾ ಜಿ.ಪಿ.ಎಸ್ ಟ್ರಾಕ್ಟಿಂಗ್ ಸೌಲಭ್ಯವನ್ನು ಅಳವಡಿಸಲು ಕ್ರಮ ಕೈಗೊಳ್ಳಬೇಕು.
- (8) ನಿಗದಿತ ಪ್ರದೇಶದಲ್ಲಿ ಉತ್ಪತ್ತಿಯಾಗುವ ಘನ ತ್ಯಾಜ್ಯದ ಪ್ರಮಾಣ ಮತ್ತು ಜನ ಸಾಂದ್ರತೆಯನ್ನು ಪರಿಗಣಿಸಿ ದ್ವಿತೀಯ ಹಂತದ ಟ್ರಾನ್ಸ್‌ಫರ್ ಸ್ಟೇಷನ್ ಸೌಲಭ್ಯವನ್ನು ಸ್ಥಾಪಿಸುವುದು ಹಾಗೂ ದ್ವಿತೀಯ ಹಂತದ ಟ್ರಾನ್ಸ್ ಫರ್ ಘಟಕವನ್ನು ಅನೈರ್ಮಲ್ಯ ವಾತಾವರಣ ಉಂಟಾಗದಂತೆ ನಿರ್ವಹಿಸುವುದು.

ಅಧ್ಯಾಯ- ಘನತ್ಯಾಜ್ಯ ಸಂಸ್ಕರಣೆ ಮತ್ತು ವಿಲೇವಾರಿ

Chapter-IV- Secondary Storage of Waste

10. ಶಿವಮೊಗ್ಗ ಮಹಾನಗರ ಪಾಲಿಕೆಯಿಂದ ಒದಗಿಸಬೇಕಾದ ಸೌಲಭ್ಯಗಳು (Facilities to be Provided by SCC)

(1) ಒಣ ತ್ಯಾಜ್ಯಗಳ ಸಂಗ್ರಹಣಾ ಕೇಂದ್ರಗಳು / ವಸ್ತುಗಳ ಪುನರ್ರಚಯವಿಕೆಯ ಸೌಲಭ್ಯ (Dry waste collection centres / Materials recovery facilities)

(ಎ) ಶಿವಮೊಗ್ಗ ಮಹಾನಗರ ಪಾಲಿಕೆಯು ಸ್ವತಃ ತಾನೇ ಆಗಲೀ ಅಥವಾ ಏಜೆನ್ಸಿ ಸೇವೆ ಒದಗಿಸುವವರ ಮೂಲಕವಾಗಲೀ, ಕೆಳಕಂಡ ಕನಿಷ್ಠ ಸಂಖ್ಯೆಯ ಒಣ ತ್ಯಾಜ್ಯ ಸಂಗ್ರಹಣಾ ಕೇಂದ್ರ (ಗಳು) ಮತ್ತು/ಅಥವಾ ಒಣ ತ್ಯಾಜ್ಯಗಳ ಸಂಗ್ರಹಣೆ ಮತ್ತು ಪ್ರತ್ಯೇಕಿಸುವ ಸಲುವಾಗಿ ವಸ್ತುಗಳ ಪುನರ್ ಪಡೆಯುವಿಕೆ ಸೌಲಭ್ಯ ಕೇಂದ್ರಗಳನ್ನು ಒದಗಿಸತಕ್ಕದ್ದು:

(Materials recovery facilities). ಒಣತ್ಯಾಜ್ಯ ಸಂಗ್ರಹಣಾ ಕೇಂದ್ರದ (DWCC)/ ವಸ್ತುಗಳ ವಿಕೇಂದ್ರೀಕೃತವಾಗಿ ಒಟ್ಟುಗೂಡಿಸಲು, ಸಂಗ್ರಹಿಸಲು, ವಿಂಗಡಿಸಿ ನಿರ್ವಹಿಸಲು ಅಭಿವೃದ್ಧಿ ಪಡಿಸಲಾದ ಸೌಲಭ್ಯ.

ಈ ಒಣ ಕಸ ಮತ್ತು/ಅಥವಾ ವಸ್ತು ಪುನರ್ ಪಡೆಯುವಿಕೆ ಸೌಲಭ್ಯ ಕೇಂದ್ರಗಳು ಈ ಉದ್ದೇಶಕ್ಕಾಗಿಯೇ ಲಭ್ಯಗೊಳಿಸಿದಂತಹ ಶಿವಮೊಗ್ಗ ಮಹಾನಗರ ಪಾಲಿಕೆಗೆ ಸೇರಿರುವಂತಹ ಸ್ಥಳದಲ್ಲಿರುವುದು ಅಥವಾ ಸರ್ಕಾರ ಅಥವಾ ಇತರ ಸಂಸ್ಥೆಗಳಿಗೆ ಸೇರಿದ ಭೂಮಿಯಲ್ಲಿಯಾದರೂ

ಇರಬಹುದು ಅಥವಾ ಸಾರ್ವಜನಿಕ ಸ್ಥಳಗಳಲ್ಲಿ ಇವುಗಳನ್ನು ಶಿವಮೊಗ್ಗ ಮಹಾನಗರ ಪಾಲಿಕೆ ಅಥವಾ ನಿಯೋಜಿಸಲ್ಪಟ್ಟ ವ್ಯಕ್ತಿ / ಏಜೆಂಟರಿಂದ ನಿರ್ವಹಿಸಲ್ಪಡುತ್ತ ಇರಬಹುದು. ಈ ಉಪನಿಯಮಗಳು ಅಧಿಸೂಚನೆ ಹೊರಡಿಸಿದ ಒಂದು ವರ್ಷಗಳ ನಂತರ ಹಸಿ ತ್ಯಾಜ್ಯ ಮತ್ತು ಒಣ ತ್ಯಾಜ್ಯ ಸಂಸ್ಕರಣಾ ಕೇಂದ್ರಗಳು, ಒಣ ತ್ಯಾಜ್ಯ ಸಂಗ್ರಹಣಾ ಕೇಂದ್ರಗಳು ಮತ್ತು ಸಾಮಗ್ರಿ ಪುನರ್ವಶ ಕೇಂದ್ರಗಳು ವಿಂಗಡಣೆಯಾಗದ / ಮಿಶ್ರ ತ್ಯಾಜ್ಯವನ್ನು ಸ್ವೀಕರಿಸುವಂತಿಲ್ಲ ಮತ್ತು ಅವಶ್ಯವಿರುವ ಜಾಗವನ್ನು ಗುರುತಿಸುವುದು.

(ಬಿ) ಈ ಒಣ ತ್ಯಾಜ್ಯ ಸಂಗ್ರಹಣಾ ಕೇಂದ್ರಗಳು ಮತ್ತು ಅಥವಾ ವಸ್ತುಗಳ ಪುನರ್ ಪಡೆಯುವಿಕೆ ಕೇಂದ್ರಗಳು ಈ ಉದ್ದೇಶಕ್ಕಾಗಿಯೇ ಲಭ್ಯಗೊಳಿಸಿದಂತಹ ನಗರ ಸ್ಥಳೀಯ ಸಂಸ್ಥೆಗೆ ಸೇರಿರುವಂತಹ ಸ್ಥಳದಲ್ಲಿರಬಹುದು ಅಥವಾ ಸರ್ಕಾರ ಅಥವಾ ಇತರ ಸಂಸ್ಥೆಗಳಿಗೆ ಸೇರಿದ ಭೂಮಿಯಲ್ಲಿಯಾದರೂ ಇರಬಹುದು ಅಥವಾ ಸಾರ್ವಜನಿಕ ಸ್ಥಳಗಳಲ್ಲಿ ಇವುಗಳನ್ನು ನಗರ ಸ್ಥಳೀಯ ಸಂಸ್ಥೆ ಮತ್ತು/ಅಥವಾ ಏಜೆನ್ಸಿ/ ಸೇವಾದಾತರಿಂದ ನಿರ್ವಹಿಸಲ್ಪಡುತ್ತದೆ. ಈ ಉಪವಿಧಿಗಳನ್ನು ಅಧಿಸೂಚಿಸಿದ ಆರು ತಿಂಗಳೊಳಗಾಗಿ ಒಣ ತ್ಯಾಜ್ಯ ಸಂಗ್ರಹಣಾ ಮತ್ತು/ಅಥವಾ ವಸ್ತು ಸಂಗ್ರಹಣಾ ಸೌಲಭ್ಯ ಕೇಂದ್ರಗಳಿಗಾಗಿ ಅಗತ್ಯವಿರುವ ಜಮೀನನ್ನು ನಗರ ಸ್ಥಳೀಯ ಸಂಸ್ಥೆ ಗುರುತಿಸತಕ್ಕದ್ದು.

(ಸಿ) ಒಣತ್ಯಾಜ್ಯ ಸಂಗ್ರಹಣಾ ಕೇಂದ್ರ / ಸಾಮಗ್ರಿ ಪುನರ್ವಶ ಕೇಂದ್ರಗಳಲ್ಲಿ ವಿದ್ಯುತ್, ಕುಡಿಯುವ ನೀರು ಮತ್ತು ಶೌಚಾಲಯಗಳಂತಹ ಮೂಲ ಸೌಕರ್ಯವನ್ನು ಅಭಿವೃದ್ಧಿ ಪಡಿಸುವುದು.

(2) ಗೃಹೋತ್ಪಾದಿತ ಹಾನಿಕಾರಕ ತ್ಯಾಜ್ಯಗಳನ್ನು ಇಡುವ ಸ್ಥಳ (Deposit Centres for Domestic Hazardous Waste) ಗೃಹೋತ್ಪಾದಿತ ಹಾನಿಕಾರಕ ತ್ಯಾಜ್ಯಗಳ ಸಂಗ್ರಹ ಮತ್ತು ಸ್ವೀಕೃತಿಗಾಗಿ ಯುಕ್ತ ಸಂಗ್ರಹಣಾ ಕೇಂದ್ರ (ಗಳನ್ನು) ಶಿವಮೊಗ್ಗ ಮಹಾನಗರ ಪಾಲಿಕೆ ಮತ್ತು/ಅಥವಾ ನಿಯೋಜಿಸಲ್ಪಟ್ಟ ವ್ಯಕ್ತಿ / ಏಜೆಂಟರಿಂದಾಗಲೀ ಶಿವಮೊಗ್ಗ ಮಹಾನಗರ ಪಾಲಿಕೆ ವ್ಯಾಪ್ತಿ ಪ್ರದೇಶದಲ್ಲಿ ಸ್ಥಾಪಿಸತಕ್ಕದ್ದು. ಏSPಅಃ ಯಿಂದ ನಿರ್ದಿಷ್ಟ ಪಡಿಸಲಾದ ಹಾಗೂ ಇತರ ಸರ್ಕಾರಿ ಏಜೆನ್ಸಿಗಳಿಂದ ನಿರ್ದಿಷ್ಟ ಪಡಿಸಲಾದ ಮಾರ್ಗಸೂಚಿಯನ್ವಯ ಈ ಕೇಂದ್ರಗಳನ್ನು ಸ್ಥಾಪಿಸತಕ್ಕದ್ದು. ಇದಕ್ಕಾಗಿ ನಗರ ಸ್ಥಳೀಯ ಸಂಸ್ಥೆಗಳಲ್ಲಿ ಯಾವುದೇ ಜಾಗ ಲಭ್ಯವಿಲ್ಲದಲ್ಲಿ, ಒಣತ್ಯಾಜ್ಯ ಸಂಗ್ರಹಣಾ ಕೇಂದ್ರದಲ್ಲಿ ಸ್ವಲ್ಪ ಜಾಗವನ್ನು ಇದಕ್ಕಾಗಿ ಮೀಸಲಿಟ್ಟು, ಅನ್ವಯವಾಗುವ ನಿಯಮಗಳಿಗನುಸಾರ ಗೃಹೋತ್ಪಾದಿತ ಹಾನಿಕಾರಕ ತ್ಯಾಜ್ಯಗಳ ಸಂಗ್ರಹಣಾ ಕೇಂದ್ರವನ್ನು ಅಭಿವೃದ್ಧಿಪಡಿಸಬೇಕು.

(3) ನೈರ್ಮಲ್ಯ ತ್ಯಾಜ್ಯಗಳನ್ನು ಗೃಹೋತ್ಪಾದಿತ ಹಾನಿಕಾರಕ ತ್ಯಾಜ್ಯದಿಂದ ವಿಭಾಗಿಸಿ ಪ್ರತ್ಯೇಕವಾಗಿ ದ್ವಿತೀಯ ಸಂಗ್ರಹಣಾ/ ವರ್ಗಾವಣೆ ಸೌಲಭ್ಯ ಕೇಂದ್ರಗಳಲ್ಲಿ ಮತ್ತು/ಅಥವಾ ಸಂಗ್ರಹಣಾ ಕೇಂದ್ರಗಳಲ್ಲಿ ಸಂಗ್ರಹಿಸುವುದು ಮತ್ತು ಉಪವಿಧಿ 11(3) ರನ್ವಯ ಸಂಸ್ಕರಣಗೊಳಿಸತಕ್ಕದ್ದು.

11. ವಿವಿಧ ವರ್ಗಗಳ ಘನತ್ಯಾಜ್ಯಗಳ ಸಂಸ್ಕರಣೆ (Processing of different Categories of Solid Waste)- ತ್ಯಾಜ್ಯೋತ್ಪಾದಕ, ಶಿವಮೊಗ್ಗ ಮಹಾನಗರ ಪಾಲಿಕೆ, ಏಜ್‌ನಿ/ಸೇವಾದಾತರು, ಅಧಿಕೃತ ಸೇವಾದಾತರು ಮತ್ತು/ಅಥವಾ ಘನತ್ಯಾಜ್ಯವನ್ನು ನಿರ್ವಹಿಸುವಂತಹ ಇತರ ಯಾರೇ ವ್ಯಕ್ತಿಯು ವಿವಿಧ ವರ್ಗಗಳ ಘನತ್ಯಾಜ್ಯಗಳು ಈ ಕೆಳಕಂಡ ವಿಧಾನದಲ್ಲಿ ಸಂಸ್ಕರಣೆಗೊಳಪಡುವುದನ್ನು ಖಾತ್ರಿ ಪಡಿಸತಕ್ಕದ್ದು ಎಂದರೆ:-
- (1) ಕೊಳೆಯುವಂತಹ ಜೈವಿಕ ತ್ಯಾಜ್ಯದ ಸಂಸ್ಕರಣೆ (Processing of the Bio-degradable Waste) ವಿಕೇಂದ್ರೀಕೃತ ಮತ್ತು/ಅಥವಾ ಕೇಂದ್ರೀಕೃತ ಸಂಸ್ಕರಣ ಪದ್ಧತಿಗಳಾದ ಕಾಂಪೋಸ್ಟ್ (ಮಿಶ್ರಗೊಬ್ಬರ) ತಯಾರಿಕೆ, ಎರೆಹುಳ (Vermi) ಕಾಂಪೋಸ್ಟ್ ತಯಾರಿಕೆ, ಮೈಕ್ರೋಬಿಯಲ್ ಕಾಂಪೋಸ್ಟ್ ತಯಾರಿಕೆ, ಏರೋಬಿಕ್ (aerobic) ಕಾಂಪೋಸ್ಟ್ ತಯಾರಿಕೆ, ಅನ್ ಏರೋಬಿಕ್ (anaerobic Composting), ಬಯೋಮಿಥೇನೇಷನ್ ಅಥವಾ ಇತರ ಯಾವುದೇ ವಿಧದ ಕೆಎಸ್‌ಪಿಸಿಬಿ / ಸಿಪಿಸಿಬಿಯಿಂದ ಅನುಮೋದಿತಗೊಂಡ ಕೊಳೆಯುವಂತಹ ಜೈವಿಕ ತ್ಯಾಜ್ಯವನ್ನು ಸ್ಥಿರೀಕರಿಸುವ ಸಲುವಾಗಿ ಅನುಮೋದನೆಗೊಂಡಿರುವ ವಿಧಾನಗಳನ್ನು ಕೊಳೆಯುವ ತ್ಯಾಜ್ಯವನ್ನು ಸಂಸ್ಕರಿಸಲು ಅಳವಡಿಸಿಕೊಳ್ಳತಕ್ಕದ್ದು. ತಾಜಾ ಹಸಿ ಕಸವು ಜಾನುವಾರುಗಳಿಗೆ ಆಹಾರವನ್ನಾಗಿ ಬಳಸಲು ಸುರಕ್ಷಿತವೆಂದು ಕಂಡು ಬಂದಲ್ಲಿ ಅದನ್ನು ಜಾನುವಾರುಗಳಿಗೆ ಆಹಾರವನ್ನಾಗಿ ಸಹ ಉಪಯೋಗಿಸಬಹುದಾಗಿರುತ್ತದೆ. ನೈರ್ಮಲ್ಯ ತ್ಯಾಜ್ಯವನ್ನು ಇತರ ಜೈವಿಕ-ವೈದ್ಯಕೀಯ ತ್ಯಾಜ್ಯದೊಂದಿಗೆ ತ್ಯಾಜ್ಯ ಸಂಸ್ಕರಣಾ
 - (2) ಕೊಳೆಯದಂತಹ ಜೈವಿಕ ರಹಿತ ತ್ಯಾಜ್ಯದ ಸಂಸ್ಕರಣೆ (processing of Recyclable Non Bio-degradable Waste) - ಮರುಬಳಕೆ ಮಾಡಬಹುದಾದ ಜೈವಿಕವಾಗಿ ಕೊಳೆಯದ ತ್ಯಾಜ್ಯಗಳನ್ನು-
 - (i) ಒಣ ತ್ಯಾಜ್ಯವನ್ನು ವಿಂಗಡಿಸಲು ಮತ್ತು ಪಿಂಡಿ ಮಾಡಲು ಒಣ ತ್ಯಾಜ್ಯ ಸಂಗ್ರಹಣಾ ಕೇಂದ್ರ/ ವಸ್ತುಗಳ ಪುನರ್ವಿನ್ಯಾಸಿಕೆ ಸೌಲಭ್ಯ ಕೇಂದ್ರಕ್ಕೆ ಕಳುಹಿಸತಕ್ಕದ್ದು. ಅನಂತರ ಅಧಿಕೃತ ಪುನರ್ ಬಳಕೆ ಕೇಂದ್ರಗಳಿಗೆ ಕಳುಹಿಸತಕ್ಕದ್ದು; ಅಥವಾ
 - (ii) ನೂತನ ವಸ್ತುಗಳನ್ನು ಉತ್ಪಾದಿಸುವ ಸಲುವಾಗಿ ಕಚ್ಚಾ ವಸ್ತುಗಳನ್ನಾಗಿ ಪರಿವರ್ತಿಸಲು ಅಧಿಕೃತ ಮರುಬಳಕೆ ಘಟಕಗಳಿಗೆ ಕಳುಹಿಸತಕ್ಕದ್ದು.
 - (3) ಸ್ಯಾನಿಟರಿ ತ್ಯಾಜ್ಯವನ್ನು ಒಳಗೊಂಡಂತೆ ಗೃಹೋತ್ಪಾದಿತ ಹಾನಿಕಾರಕ ತ್ಯಾಜ್ಯಗಳ ಸಂಸ್ಕರಣೆ (Processing of Domestic Hazardous Waste)- ಗೃಹೋತ್ಪಾದಿತ ಹಾನಿಕಾರಕ ತ್ಯಾಜ್ಯಗಳನ್ನು ಕೆಎಸ್‌ಪಿಸಿಬಿಯಿಂದ ಅಧಿಕೃತಗೊಳಿಸಿದ ಟ್ರೀಟ್ಮೆಂಟ್ ಸ್ಟೋರೇಜ್ ಫ್ಯಾಸಿಲಿಟಿ (Treatment Storage Disposal Facility) (ಸಂಗ್ರಹಣಾ ವಿಲೇವಾರಿ ಸೌಲಭ್ಯ ಕೇಂದ್ರ)ಮೂಲಕ ಸುಟ್ಟು ಬೂದಿ ಮಾಡುವ ಮತ್ತು/ಅಥವಾ ಕೆಎಸ್‌ಪಿಸಿಬಿ/ಸಿಪಿಸಿಬಿ ಯಿಂದ ನಿರ್ಧಾರಿತವಾದ ಇತರ ಯಾವುದೇ ವಿಧಾನದಿಂದ ಸಂಸ್ಕರಣೆಗೊಳಪಡಿಸತಕ್ಕದ್ದು. ನಗರ ಸ್ಥಳೀಯ ಸಂಸ್ಥೆಯ ವ್ಯಾಪ್ತಿಯಲ್ಲಿ ಉತ್ಪಾದನೆಯಾದ ಜೈವಿಕ ವೈದ್ಯಕೀಯ ತ್ಯಾಜ್ಯದೊಂದಿಗೆ ನೈರ್ಮಲ್ಯ ತ್ಯಾಜ್ಯವನ್ನು ಹತ್ತಿರದ ಜೈವಿಕ ವೈದ್ಯಕೀಯ ಸಂಸ್ಕರಣಾ

ನಿಸ್ಸತ್ತ ತ್ಯಾಜ್ಯವು, ಸ್ವೀಕೃತಗೊಳ್ಳುವ ಒಟ್ಟು ತ್ಯಾಜ್ಯದ ಶೇ.35 ರಷ್ಟು ಮೀರುವುದಿಲ್ಲವೆಂಬ ಅಂಶವನ್ನು ಖಾತ್ರಿ ಪಡಿಸತಕ್ಕದ್ದು ಮತ್ತು ಈ ಉಪವಿಧಿಗಳು ಜಾರಿಗೆ ಬಂದ ಐದು ವರ್ಷಗಳೊಳಗೆ ಅದು ಶೇ 30ಕ್ಕೆ ಇಳಿಸತಕ್ಕದ್ದು. ಶಿವಮೊಗ್ಗ ಮಹಾನಗರ ಪಾಲಿಕೆಯು ನೈರ್ಮಲ್ಯ ನೆಲಭರ್ತಿ ಜಾಗಕ್ಕೆ ಯಾವುದೇ ತ್ಯಾಜ್ಯವು ವಿಲೇವಾರಿಗೆ (ಶೂನ್ಯ ನೆಲಭರ್ತಿ)ಗುರಿಯೊಂದಿಗೆ ಪರಿಶ್ರಮವಹಿಸಬೇಕು.

12. ವಿನ್ಯಾಸ ಮತ್ತು ನಿರ್ದಿಷ್ಟ ಲಕ್ಷಣಗಳು (Layout and Specifications)

(1) ತ್ಯಾಜ್ಯ ಸಂಸ್ಕರಣಾ ಘಟಕವು ಸ್ವೀಕರಿಸುವ ತ್ಯಾಜ್ಯದ ಪ್ರಮಾಣವನ್ನು ಅಳತೆ ಮಾಡಿ, ದಾಖಲಿಸಿಕೊಳ್ಳಲು ತೂಕದ ಯಂತ್ರವನ್ನು ಹೊಂದಿರಬೇಕು. ಎಲ್ಲಾ ವಿವಿಧ ತಿರಸ್ಕೃತ ನಿಸ್ಸತ್ತ ಮತ್ತು ಸಂಸ್ಕರಣೆ ಮಾಡಲಾಗದೆ ಉಳಿದ ತ್ಯಾಜ್ಯವನ್ನು ಸಾರ್ವಜನಿಕ ಉಪದ್ರವ ಹಾಗೂ ದುರ್ವಾಸನೆ ಆಗದಂತೆ ಮುಚ್ಚಿದ ಸಂಗ್ರಹಕದಲ್ಲಿ, ಅಧಿಸೂಚಿತ ಸಂಗ್ರಹಣಾ ವ್ಯವಸ್ಥೆಗೆ ವರ್ಗಾಯಿಸಲು ಅನುಕೂಲಕರವಾಗುವ ಸ್ಥಳದಲ್ಲಿ ತಾತ್ಕಾಲಿಕವಾಗಿ ಸಂಗ್ರಹಿಸಿಡುವುದು. ಈ ಸೌಲಭ್ಯವು ಸಾರ್ವಜನಿಕರಿಗೆ ಹಾಗೂ ಕೆಲಸ ಮಾಡುವ ಕಾರ್ಮಿಕರಿಗೆ ಉಪದ್ರವ ಆಗದಂತೆ ನೋಡಿಕೊಳ್ಳಲು ಹಾಗೂ ನೈರ್ಮಲ್ಯ ಕಾಪಾಡಲು ಸಾಕಷ್ಟು ಅಗತ್ಯ ಸೌಕರ್ಯಗಳಾದ ನೀರು, ವಿದ್ಯುತ್ ಶೌಚಾಲಯಗಳನ್ನು ಹೊಂದಿರಬೇಕು. ತ್ಯಾಜ್ಯ ಸಂಸ್ಕರಣಾ ಘಟಕಗಳು, ಕರ್ನಾಟಕ ರಾಜ್ಯ ಮಾಲಿನ್ಯ ನಿಯಂತ್ರಣ ಮಂಡಳಿ, ಕೇಂದ್ರ ಮಾಲಿನ್ಯ ನಿಯಂತ್ರಣ ಮಂಡಳಿ, ಶಿವಮೊಗ್ಗ ಮಹಾನಗರ ಪಾಲಿಕೆ ಮತ್ತು / ಅಥವಾ ಸಂಬಂಧಿತ ಸಕ್ಷಮ ಸಂಸ್ಥೆಯು ಕಾಲಕಾಲಕ್ಕೆ ಹೊರಡಿಸುವ ಯಾವುದೇ ಹೊಸ ಮಾನದಂಡಗಳು, ನಿರ್ದಿಷ್ಟತೆಗಳು ಮತ್ತು ಮಾರ್ಗದರ್ಶಿಗಳನ್ನು ಅನುಸರಿಸುವುದು.

(2) ವಿಕೇಂದ್ರೀಕೃತ ಸಂಸ್ಕರಣಾ ಘಟಕಗಳ ಶಿಫಾರಸ್ಸು ಮಾಡಲಾದ ವಿನ್ಯಾಸ ಮತ್ತು ನಿರ್ದಿಷ್ಟ ಲಕ್ಷಣಗಳು ಈ ಕೆಳಗಿನಂತಿದ್ದು, ಇವುಗಳನ್ನು ಅನುಸೂಚಿ-II ರಲ್ಲಿ ನಿರ್ದಿಷ್ಟಪಡಿಸಲಾಗಿದೆ.

- (i) ಸಾವಯವ ತ್ಯಾಜ್ಯ ಪರಿವರ್ತಕ/ವಿಕೇಂದ್ರೀಕೃತ ಹಸಿ ತ್ಯಾಜ್ಯ ಸಂಸ್ಕರಣಾ ಘಟಕ;
- (ii) ಜೈವಿಕ ಅನಿಲ ಘಟಕ;
- (iii) ಒಣ ತ್ಯಾಜ್ಯ ಸಂಗ್ರಹಣಾ ಕೇಂದ್ರಗಳು ಮತ್ತು ವಸ್ತುಗಳ ಪುನರ್ ಪಡೆಯುವಿಕೆ ಕೇಂದ್ರಗಳು ಮತ್ತು
- (iv) ತೆಂಗು ತ್ಯಾಜ್ಯ ಸಂಸ್ಕರಣಾ ಘಟಕ.

13. ಘನತ್ಯಾಜ್ಯ ಪ್ರಕ್ರಿಯಾ ಕ್ರಮಗಳಿಗೆ ಸಂಬಂಧಿಸಿದ ಇತರ ಉಪಬಂಧಗಳು (Other provisions relating to processing of solid waste)

(1) ಉಪನಿಯಮಗಳು ಜಾರಿಗೆ ಬಂದ ದಿನಾಂಕದಿಂದ ಆರು ತಿಂಗಳುಗಳೊಳಗೆ, ನೂತನ ಕಟ್ಟಡಗಳು, ನಿರ್ಮಾಣಗಳು, ಗೇಟೆಡ್ ಸಮುದಾಯಗಳು, ನಿಗಮಿತ ನಿವಾಸಗಳು, ವಸತಿ ಸಮುಚ್ಚಯಗಳು, ಸಾಂಸ್ಥಿಕ ಹಾಗೂ ವಾಣಿಜ್ಯ ಸಂಕೀರ್ಣಗಳು, ಸಂಸ್ಥೆಗಳು, 200 ಸಂಖ್ಯೆ ಗಿಂತ ಹೆಚ್ಚಿನ ಮನೆಗಳ ಸಂಕೀರ್ಣ ಅಥವಾ 5000 ಚದರ ಮೀಟರ್‌ಗಳಿಗಿಂತ ಹೆಚ್ಚಿನ ಪ್ರದೇಶಗಳು ಕಡ್ಡಾಯವಾಗಿ

14. ಘನತ್ಯಾಜ್ಯದ ವಿಲೇವಾರಿ (Disposal of Solid Waste).

- (1) ಜೈವಿಕ ವೈದ್ಯಕೀಯ ತ್ಯಾಜ್ಯ, ಇ-ತ್ಯಾಜ್ಯ, ಅಪಾಯಕಾರಿ ರಾಸಾಯನಿಕಗಳು ಮತ್ತು ಕೈಗಾರಿಕಾ ತ್ಯಾಜ್ಯವನ್ನು ಪರಿಸರ (ಸಂರಕ್ಷಣಾ) ಅಧಿನಿಯಮ 1986 ರಡಿಯಲ್ಲಿ ರಚಿಸಲಾದ ಯುಕ್ತ ನಿಯಮಗಳನ್ವಯ ಸಂಸ್ಕರಿಸತಕ್ಕದ್ದು ಮತ್ತು ವಿಲೇವಾರಿ ಮಾಡತಕ್ಕದ್ದು.
- (2) ಯಾವುದೇ ಆವರಣದಲ್ಲಿ, ರಸ್ತೆ ಬದಿಗಳಲ್ಲಿ, ಯಾವುದೇ ಖಾಸಗಿ ಅಥವಾ ಸಾರ್ವಜನಿಕ ಆಸ್ತಿಯಲ್ಲಿ ಯಾವುದೇ ರೀತಿಯ ಘನತ್ಯಾಜ್ಯವನ್ನು ಸುಡುವ ಮೂಲಕ ವಿಲೇವಾರಿ ಮಾಡುವುದನ್ನು ನಿಷೇಧಿಸಲಾಗಿದೆ.
- (3) ಶಿವಮೊಗ್ಗ ಮಹಾನಗರ ಪಾಲಿಕೆಯು ಸ್ವತಃ ತಾನೇ ಆಗಲೀ ಅಥವಾ ತನ್ನ ಯಾರೇ ಏಜೆನ್ಸಿಯಮೂಲಕವಾಗಲೀ ನೈರ್ಮಲ್ಯ ನೆಲಭರ್ತಿ ಜಾಗಗಳ ನಿರ್ಮಾಣ, ಚಾಲನೆ ಮತ್ತು ನಿರ್ವಹಣೆಯನ್ನು SWM ನಿಯಮಗಳಡಿಯಲ್ಲಿ ನಿರ್ದಿಷ್ಟ ಪಡಿಸಿದ ಮಾನದಂಡದಂತೆ ಮತ್ತು ಉಳಿಕೆ ತ್ಯಾಜ್ಯ (ಎಂದರೆ ಬೈಲಾ 11.1 ರಿಂದ 11.7 ರವರೆಗಿನ ಉಪನಿಯಮಗಳನ್ವಯ ಸಂಸ್ಕರಿಸಲಾರದಂತಹ ಘನತ್ಯಾಜ್ಯ) ಮತ್ತು ನಿಷ್ಕ್ರಿಯ ವಸ್ತುಗಳ ವಿಲೇವಾರಿಗಾಗಿ ತತ್ಸಂಬಂಧಿತ ಮೂಲಭೂತ ಸೌಕರ್ಯಗಳ ರಚನೆಗೆ ಕೈಗೊಳ್ಳತಕ್ಕದ್ದು, ಶಿವಮೊಗ್ಗ ಮಹಾನಗರ ಪಾಲಿಕೆ ಎಲ್ಲಾ ಹಳೆಯ ತೆರೆದ ತ್ಯಾಜ್ಯ ವಿಲೇವಾರಿ ಮತ್ತು ಪ್ರಸ್ತುತ ಚಾಲ್ತಿಯಲ್ಲಿರುವ ತ್ಯಾಜ್ಯ ವಿಲೇವಾರಿ ಸ್ಥಳಗಳನ್ನು ಬಯೋ ಮೈನಿಂಗ್ ಮತ್ತು ಬಯೋ ರೆಮಿಡಿಯೇಷನ್ ಮಾಡುವ ಸಾಧ್ಯತೆ ಕುರಿತು ಪರಿಶೋಧನೆ ಮತ್ತು ವಿಮರ್ಶೆ ಕೈಗೊಳ್ಳಬೇಕು. ಯಾವುದಾದರೂ ಕಾರ್ಯಸಾಧ್ಯ ವಿಧಾನದ ಮೂಲಕ ತ್ಯಾಜ್ಯವನ್ನು ಬಯೋ ಮೈನಿಂಗ್ ಅಥವಾ ಬಯೋ ರೆಮಿಡಿಯೇಷನ್ ಮಾಡಲು ಅಗತ್ಯ ಕ್ರಮ ಕೈಗೊಳ್ಳಬೇಕು. ಬಯೋ ರೆಮಿಡಿಯೇಷನ್ ಅಥವಾ ಬಯೋ ಮೈನಿಂಗ್ ಕಾರ್ಯಸಾಧ್ಯವಿಲ್ಲದಿದ್ದಾಗ, ತ್ಯಾಜ್ಯವನ್ನು ಕೇಂದ್ರ ಮಾಲಿನ್ಯ ನಿಯಂತ್ರಣ ಮಂಡಳಿ ಮತ್ತು / ಅಥವಾ ಕರ್ನಾಟಕ ರಾಜ್ಯ ಮಾಲಿನ್ಯ ನಿಯಂತ್ರಣ ಮಂಡಳಿ ಹೊರಡಿಸಿರುವ ನೆಲಭರ್ತಿ ಕ್ಯಾಪಿಂಗ್ ಮಾನದಂಡದಂತೆ ವೈಜ್ಞಾನಿಕವಾಗಿ ಕ್ಯಾಪಿಂಗ್ ಮಾಡುವ ಮೂಲಕ ಪರಿಸರದ ಮೇಲೆ ಆಗಬಹುದಾದ ಹಾನಿಯನ್ನು ತಡೆಯಬೇಕು. ಶಿವಮೊಗ್ಗ ಮಹಾನಗರ ಪಾಲಿಕೆ ಈ ಉಪನಿಯಮಗಳ ಅಧಿಸೂಚನೆ ಹೊರಡಿಸಿದ ಮೂರು ವರ್ಷಗಳ ಒಳಗಾಗಿ ಹಳೆಯ ಮತ್ತು ವರ್ಜಿತ ತ್ಯಾಜ್ಯವನ್ನು ರೆಮಿಡಿಯೇಷನ್(ಬಯೋ ಮೈನಿಂಗ್) ಮೂಲಕ ಸಂಸ್ಕರಿಸಿ ಜಾಗಗಳನ್ನು ಪುನರ್ ಪಡೆಯಲು ಅಗತ್ಯ ಕ್ರಮ ಕೈಗೊಳ್ಳಬೇಕು.

ಅಧ್ಯಾಯ V -ಪೌರಕಾರ್ಮಿಕರ ಕ್ಷೇಮಾಭಿವೃದ್ಧಿ ಹಾಗೂ ಅನೌಪಚಾರಿಕ ವಲಯದ ಏಕೀಕರಣ

Chapter V-Welfare of Pourakarmikas and Integration of the Informal Sector

15. ಪೌರಕಾರ್ಮಿಕರ ಹಾಗೂ ಇತರೆ ಸ್ವಚ್ಛತಾ ಸಿಬ್ಬಂದಿಗಳ ಕ್ಷೇಮಾಭಿವೃದ್ಧಿ ಔದ್ಯೋಗಿಕ ಸುರಕ್ಷತೆ ಹಾಗೂ ತರಬೇತಿ

1. ಕ್ಷೇಮಾಭಿವೃದ್ಧಿ ಕ್ರಮಗಳು :

- (1) ಶಿವಮೊಗ್ಗ ಮಹಾನಗರ ಪಾಲಿಕೆ ಪೌರಕಾರ್ಮಿಕರ ವೇತನ, ಕೆಲಸದ ಅವಧಿ, ರಜೆ, ಶಾಸನಬದ್ಧ ಸೌಲಭ್ಯಗಳಾದ ಭವಿಷ್ಯನಿಧಿ, ಕಾರ್ಮಿಕರ ರಾಜ್ಯ ವಿಮೆ ಮತ್ತು ಪ್ರಸೂತಿ ಸೌಲಭ್ಯಕ್ಕೆ ಸಂಬಂಧಿಸಿದಂತೆ, ಪೌರ ಕಾರ್ಮಿಕರಿಗೆ ಮತ್ತು ತ್ಯಾಜ್ಯ ನಿರ್ವಹಣಾ ವಲಯದಲ್ಲಿ

ಕಾರ್ಯನಿರ್ವಹಿಸುವ ಇತರ ಅರ್ಹ ಕಾರ್ಮಿಕರಿಗೆ ಅನ್ವಯವಾಗುವ ಎಲ್ಲಾ ಕಾರ್ಮಿಕ ಮತ್ತು ಕ್ಷೇಮಾಭಿವೃದ್ಧಿ ನಿಯಮಾವಳಿಗಳು ಮತ್ತು ಯೋಜನೆಗಳ ಅನುಪಾಲನೆಯನ್ನು ಖಚಿತಪಡಿಸಿಕೊಳ್ಳತಕ್ಕದ್ದು. ಎಲ್ಲ ಪೌರ ಕಾರ್ಮಿಕರಿಗೆ ಹಾಗೂ ನಗರ ಸ್ಥಳೀಯ ಸಂಸ್ಥೆ ಘನ ತ್ಯಾಜ್ಯ ಸಂಗ್ರಹಣೆ ಮತ್ತು ನಿರ್ವಹಣೆಗೆ ಕೆಲಸಗಳಲ್ಲಿ ತೊಡಗಿರುವಂತೆ ಇತರ ಅರ್ಹ ಸಿಬ್ಬಂದಿಗಳಿಗೆ ಗುರುತಿನ ಚೀಟಿಯನ್ನು ವಿತರಿಸತಕ್ಕದ್ದು.

(2) ಕರ್ನಾಟಕ ಪೌರ ನಿಗಮಗಳ ಅಧಿನಿಯಮ 1976 ಕಲಂ 58ರ ಪ್ರಕಾರ ಪೌರಕಾರ್ಮಿಕರಿಗೆ ವಸತಿ ಗೃಹಗಳನ್ನು ನಿರ್ಮಾಣ ಮಾಡಿ, ನಿರ್ವಹಿಸುವುದನ್ನು ಅನುಪಾಲಿಸತಕ್ಕದ್ದು.

(3) ಪೌರಕಾರ್ಮಿಕರ ಮತ್ತು ತ್ಯಾಜ್ಯ ನಿರ್ವಹಣಾ ವಲಯದಲ್ಲಿ ಕಾರ್ಯನಿರ್ವಹಿಸುವ ಇತರ ಅರ್ಹ ಕಾರ್ಮಿಕರ ವೃತ್ತಿ ಸಂಬಂಧಿತ ಕಾಯಿಲೆಗಳ ಪರೀಕ್ಷೆಗಾಗಿ ನಿಯಮಿತವಾಗಿ ವೈದ್ಯಕೀಯ ತಪಾಸಣೆಗಳನ್ನು ನಡೆಸತಕ್ಕದ್ದು ಮತ್ತು ಈ ತಪಾಸಣೆಗಳು ಉಸಿರಾಟದ ಅಂಗಗಳ ಪರೀಕ್ಷೆ ಹಾಗೂ ಚರ್ಮ ರೋಗ ಮತ್ತಿತರ ವೃತ್ತಿ ಸಂಬಂಧಿತ ಕಾಯಿಲೆಗಳ ಚಿಕಿತ್ಸೆಯನ್ನು ಒಳಗೊಳ್ಳತಕ್ಕದ್ದು.

2. ಸುರಕ್ಷಾ ಸಾಧನಗಳು ಹಾಗೂ ಇತರ ಸೌಲಭ್ಯಗಳು

ಶಿವಮೊಗ್ಗ ಮಹಾನಗರ ಪಾಲಿಕೆಯ ತ್ಯಾಜ್ಯ ನಿರ್ವಹಣಾ ವಲಯದಲ್ಲಿ ಕಾರ್ಯನಿರ್ವಹಿಸುವ ಇತರ ಅರ್ಹ ಕಾರ್ಮಿಕರೂ ಸೇರಿದಂತೆ ಎಲ್ಲಾ ಪೌರಕಾರ್ಮಿಕರಿಗೆ ಎರಡು ಜೊತೆ ಸಮವಸ್ತ್ರ, ಷೂಗಳು, ಕೈಕವಚಗಳು ಮತ್ತು ಇತರ ಸೂಕ್ತ ವೈಯಕ್ತಿಕ ಸುರಕ್ಷಾ ದಿರಿಸುಗಳನ್ನು ಒದಗಿಸುವುದನ್ನು ಖಾತರಿಪಡಿಸಿಕೊಳ್ಳತಕ್ಕದ್ದು. ನಗರ ಸ್ಥಳೀಯ ಸಂಸ್ಥೆ ಎಲ್ಲಾ ಪೌರ ಕಾರ್ಮಿಕರಿಗೆ ಮತ್ತು ತ್ಯಾಜ್ಯ ನಿರ್ವಹಣಾ ವಲಯದಲ್ಲಿ ಕಾರ್ಯನಿರ್ವಹಿಸುವ ಇತರ ಅರ್ಹ ಕಾರ್ಮಿಕರಿಗೆ ಶುದ್ಧ ಕುಡಿಯುವ ನೀರು, ಶೌಚಾಲಯ ಹಾಗೂ ಪ್ರಥಮ ಚಿಕಿತ್ಸಾ ಸೌಲಭ್ಯಗಳನ್ನು ಸಹ ಒದಗಿಸತಕ್ಕದ್ದು.

3. ತರಬೇತಿ ಹಾಗೂ ಸಾಮರ್ಥ್ಯ ಅಭಿವೃದ್ಧಿ

ಶಿವಮೊಗ್ಗ ಮಹಾನಗರ ಪಾಲಿಕೆ ಘನತ್ಯಾಜ್ಯ ವಸ್ತು ನಿರ್ವಹಣೆ ನಿಯಮಗಳಲ್ಲಿ ತಿಳಿಸಿರುವಂತೆ ಮೂಲದಲ್ಲಿಯೇ ತ್ಯಾಜ್ಯವನ್ನು ಬೇರ್ಪಡಿಸಿ ಸಂಗ್ರಹಣೆ ಮಾಡುವುದು, ಸಾಗಣೆ ಹಾಗೂ ಸಂಸ್ಕರಣೆಯ ಬಗ್ಗೆ ಹಾಗೂ ಉಪನಿಯಮಗಳು, ಪರಿಸರ, ಆರೋಗ್ಯ ಮತ್ತು ಸುರಕ್ಷಾ ಮಾನದಂಡಗಳು ವಿಷಯವಾಗಿ ಪೌರಕಾರ್ಮಿಕರು ಹಾಗೂ ಇತರ ಸಿಬ್ಬಂದಿ ವರ್ಗದವರಿಗೆ ತರಬೇತಿ ನೀಡುವುದು.

16. ಅನೌಪಚಾರಿಕ/ಅಸಂಘಟಿತ ವಲಯದ ಕೆಲಸಗಾರರನ್ನು ಒಗ್ಗೂಡಿಸುವುದು.

(1) ಔದ್ಯೋಗಿಕ ಗುರುತಿನ ಚೀಟಿಗಳನ್ನು ನೀಡುವುದು

ಶಿವಮೊಗ್ಗ ಮಹಾನಗರ ಪಾಲಿಕೆ ಸ್ವತಃ ಅಥವಾ ಪ್ರತಿಷ್ಠಿತ ಸರ್ಕಾರೇತರ ಸಂಘಸಂಸ್ಥೆಗಳು, ಸಮುದಾಯ/ಶೈಕ್ಷಣಿಕ ಸಂಶೋಧನಾ ಸಂಸ್ಥೆಗಳ ಮೂಲಕ ಚಿಂದಿ ಆಯುವವರನ್ನು ಗುರುತಿಸಿ ಔದ್ಯೋಗಿಕ ಗುರುತಿನ ಚೀಟಿಗಳನ್ನು ನೀಡುವುದು. ಶಿವಮೊಗ್ಗ ಮಹಾನಗರ ಪಾಲಿಕೆ ತಮ್ಮ ವ್ಯಾಪ್ತಿಯಲ್ಲಿನ ಚಿಂದಿ ಆಯುವವರ ದಾಖಲೆಗಳನ್ನು ನಿರ್ವಹಿಸುವುದು.

(2) ಗುಜರಿ ವ್ಯಾಪಾರಿಗಳನ್ನು ನೋಂದಾಯಿಸುವುದು

ಶಿವಮೊಗ್ಗ ಮಹಾನಗರ ಪಾಲಿಕೆ ಸ್ವತಃ ಅಥವಾ ಪ್ರತಿಷ್ಠಿತ ಸರ್ಕಾರೇತರ ಸಂಘಸಂಸ್ಥೆಗಳು, ಸಮುದಾಯ/ಶೈಕ್ಷಣಿಕ ಸಂಶೋಧನಾ ಸಂಸ್ಥೆಗಳ ಮೂಲಕ ಗುಜರಿ ವ್ಯಾಪಾರಿಗಳನ್ನು ಸಮೀಕ್ಷೆ ಮಾಡಿ, ನೋಂದಣೆ / ಪರವಾನಗಿ ನೀಡಲು ಚಾಲನೆ ಮಾಡುವುದು, ಶಿವಮೊಗ್ಗ ಮಹಾನಗರ ಪಾಲಿಕೆ ತಮ್ಮ ವ್ಯಾಪ್ತಿಯಲ್ಲಿನ ಗುಜರಿ ವ್ಯಾಪಾರಿಗಳ ದಾಖಲೆಗಳನ್ನು ನಿರ್ವಹಿಸುವುದು.

(3) ಘನತ್ಯಾಜ್ಯವಸ್ತು ನಿರ್ವಹಣೆ ಚಟುವಟಿಕೆಗಳಲ್ಲಿ ತೊಡಗಿಸಿಕೊಳ್ಳುವುದು.

ಶಿವಮೊಗ್ಗ ಮಹಾನಗರ ಪಾಲಿಕೆ ಘನತ್ಯಾಜ್ಯವಸ್ತು ನಿರ್ವಹಣೆ ವ್ಯವಸ್ಥೆಯನ್ನು ಸುಧಾರಿಸುವುದು ಹಾಗೂ ಔಪಚಾರಿಕಗೊಳಿಸಲು ಶ್ರಮಿಸುವುದು, ಹಾಗೂ ಚಿಂದಿ ಆಯುವವರು, ಗುಜರಿ ವ್ಯಾಪಾರಿಗಳು ಮತ್ತು ತ್ಯಾಜ್ಯ ನಿರ್ವಹಣೆಗೆ ಸಂಬಂಧಿಸಿದಂತೆ ಇತರ ಅಸಂಘಟಿತ ವಲಯ ಕೆಲಸಗಾರರ ಸ್ಥಿತಿಗತಿಗಳನ್ನು ಉನ್ನತೀಕರಿಸಲು ಆದ್ಯತೆ ನೀಡುವುದು ಮತ್ತು ಔಪಚಾರಿಕ ಘನತ್ಯಾಜ್ಯ ನಿರ್ವಹಣೆ ವ್ಯವಸ್ಥೆಯಲ್ಲಿ ಸಂಯೋಜಿಸುವುದು, ಶಿವಮೊಗ್ಗ ಮಹಾನಗರ ಪಾಲಿಕೆ |ಏಜೆನ್ನಿ/ಸೇವಾದಾತ| ಎಂಬ ವ್ಯಾಖ್ಯಾನ ಒಳಪಟ್ಟು ಚಿಂದಿ ಆಯುವವರ ಸಂಘಟನೆ ಹಾಗೂ/ ಅಥವಾ ಗುಜರಿ ವ್ಯಾಪಾರಿಗಳನ್ನು ಒಣತ್ಯಾಜ್ಯ ಸಂಗ್ರಹಣಾ ಕೇಂದ್ರಗಳು ಮತ್ತು ಸಂಪನ್ಮೂಲ ಪುನರ್ವಸೂಲಿ ಸೌಲಭ್ಯಗಳಲ್ಲಿ ಅವರ ಲಭ್ಯತೆಯ ಮತ್ತು ಅನುಭವದ ಆಧಾರದ ಮೇಲೆ ತೊಡಗಿಸಿಕೊಳ್ಳುವುದು, ಶಿವಮೊಗ್ಗ ಮಹಾನಗರ ಪಾಲಿಕೆ ಒಣತ್ಯಾಜ್ಯ ಸಂಗ್ರಹಣಾ ಕೇಂದ್ರಗಳು ಮತ್ತು ಸಂಪನ್ಮೂಲ ಪುನರ್ವಸೂಲಿ ಸೌಲಭ್ಯಗಳಲ್ಲಿ ಚಿಂದಿ ಆಯುವವರಿಂದ ಜೈವಿಕವಾಗಿ ಕೊಳೆಯದ ತ್ಯಾಜ್ಯವಸ್ತುಗಳ (ವಿಶೇಷವಾಗಿ ಮರುಬಳಕೆಯಾಗದ ಜೈವಿಕವಾಗಿ ಕೊಳೆಯದ ತ್ಯಾಜ್ಯವಸ್ತುಗಳ) ಸಾಗಣೆ ಹಾಗೂ ಮಾರಾಟ ಮಾಡುವುದಕ್ಕೆ ಅನುವು ಮಾಡುವುದು ತ್ಯಾಜ್ಯ ಉತ್ಪಾದಕರು, ಶಿವಮೊಗ್ಗ ಮಹಾನಗರ ಪಾಲಿಕೆ, ಏಜೆನ್ನಿ/ಸೇವಾದಾತ ಮತ್ತು ತ್ಯಾಜ್ಯ ನಿರ್ವಹಣೆಯಲ್ಲಿ ತೊಡಗಿರುವ ಇತರ ವ್ಯಕ್ತಿಗಳು, ಗುಜರಿ ವ್ಯಾಪಾರಿಗಳಿಗೆ ಮರುಬಳಕೆಯಾಗುವ ಜೈವಿಕವಾಗಿ ಕೊಳೆಯದ ತ್ಯಾಜ್ಯವಸ್ತುಗಳನ್ನು ಪರಸ್ಪರ ಒಪ್ಪಿದ ದರಗಳಿಗೆ ಮಾರಾಟ ಮಾಡಲು ಅನುವುಮಾಡುವುದು.

(4) ತರಬೇತಿ ಹಾಗೂ ಸಾಮರ್ಥ್ಯ ಅಭಿವೃದ್ಧಿ

ಶಿವಮೊಗ್ಗ ಮಹಾನಗರ ಪಾಲಿಕೆ ಸ್ವಯಂ ಅಥವಾ ಪ್ರತಿಸ್ಥಿತ ಸಂಸ್ಥೆಗಳಿಂದ ಚಿಂದಿ ಆಯುವವರು, ಗುಜರಿ ವ್ಯಾಪಾರಿಗಳು ಮತ್ತು ಸಂಬಂಧಿಸಿದಂತೆ ಇತರೆ ಅಸಂಘಟಿತ ವಲಯದ ಕೆಲಸಗಾರರಿಗೆ ಪ್ರಮುಖವಾಗಿ ಪರಿಸರ, ಆರೋಗ್ಯ ಮತ್ತು ಸುರಕ್ಷಾಮಾನದಂಡಗಳು, ಘನತ್ಯಾಜ್ಯವಸ್ತು ನಿರ್ವಹಣೆ ನಿಯಮಗಳು ಮತ್ತು ಇತರ ಕಾಯ್ದೆಗಳು, ಜೈವಿಕವಾಗಿ ಕೊಳೆಯದ ತ್ಯಾಜ್ಯವಸ್ತುಗಳ ಅಧಿಕೃತ ಸಂಸ್ಕರಣೆ ಸೌಲಭ್ಯಗಳ ಕುರಿತಾಗಿ ತರಬೇತಿ ಮತ್ತು ಶಿಕ್ಷಣ ನೀಡುವುದು.

ಅಧ್ಯಾಯ VI - ಕಸ ಹರಡುವಿಕೆ, ನಿಷೇಧಿತ ಪ್ಲಾಸ್ಟಿಕ್ ಬಳಕೆ ಮತ್ತು ಸಾರ್ವಜನಿಕ ಪೀಡನೆ

Chapter -VI Littering, Usage of banned plastic items and Public Nuisance

17. ಕಸ ಹರಡುವುದು (ಚೆಲ್ಲುವುದಕ್ಕೆ) ಹಾಗೂ ಪ್ಲಾಸ್ಟಿಕ್ ಬಳಕೆ ನಿಷೇಧ (Prohibition of Littering and Usage of banned plastic items)

(1) ಸದರಿ ಉಪವಿಧಿಗಳು, ಪರಿಸರ (ಸಂರಕ್ಷಣೆ) ಅಧಿನಿಯಮ 1986, ಕರ್ನಾಟಕ ಮಹಾನಗರ ಪಾಲಿಕೆಗಳ ಅಧಿನಿಯಮ 1976, ಘನ ತ್ಯಾಜ್ಯ ನಿರ್ವಹಣಾ ನಿಯಮಗಳು ಅಥವಾ ಅವುಗಳಡಿಯಲ್ಲಿ ರಚಿಸಲಾದ ಇತರ ಯಾವುದೇ ಅನ್ವಯಿಸುವಂತಹ ಅಧಿನಿಯಮ ಅಥವಾ ನಿಯಮಗಳು ಅಥವಾ ಮಾರ್ಗಸೂಚಿಗಳಲ್ಲಿ ಉಪಬಂಧಿಸಿರುವ ರೀತಿಯಲ್ಲಿ ಹೊರತುಪಡಿಸಿ ಯಾವುದೇ ವ್ಯಕ್ತಿಯು ಯಾವುದೇ ಘನತ್ಯಾಜ್ಯವನ್ನು, ಯಾವುದೇ ಬಗೆಯ ನೀರಿನ ಸೆಲೆಯೂ ಸೇರಿದಂತೆ (ನೈಸರ್ಗಿಕ ಅಥವಾ ಮಾನವ ನಿರ್ಮಿತ) ಯಾವುದೇ ಸಾರ್ವಜನಿಕ ಸ್ಥಳದಲ್ಲಿ ಎಸೆಯುವುದಾಗಲೀ, ಸುರಿಯುವುದಾಗಲೀ ಮಾಡತಕ್ಕದ್ದಲ್ಲ ಅಥವಾ ಎಸೆಯಲು ಅಥವಾ ಸುರಿಯಲು ಕಾರಣವಾಗತಕ್ಕದ್ದಲ್ಲ.

(2) ವಾಹನಗಳಿಂದ ಎಸೆದು ಕಸ ಹರಡುವಿಕೆ (Litter throwing from vehicles) ಯಾರೇ ವಾಹನ ಚಾಲಕನಾಗಲೀ ಅಥವಾ ಪ್ರಯಾಣಿಕನಾಗಲೀ ಯಾವುದೇ ಬೀದಿಯಲ್ಲಿ, ರಸ್ತೆಯಲ್ಲಿ, ಪಾದಚಾರಿ ಮಾರ್ಗದಲ್ಲಿ, ಆಟದ ಮೈದಾನದಲ್ಲಿ ಉದ್ಯಾನವನದಲ್ಲಿ, ಸಂಚಾರ ದಟ್ಟಣೆಯಿರುವಲ್ಲಿ, ಅಥವಾ ಇತರ ಸಾರ್ವಜನಿಕ ಸ್ಥಳಗಳಲ್ಲಿ ವಾಹನಗಳಿಂದ ಕಸ ಎಸೆಯತಕ್ಕದ್ದಲ್ಲ ಅಥವಾ ಚೆಲ್ಲತಕ್ಕದ್ದಲ್ಲ.

(3) ಸರಕು ಸಾಗಣೆ ವಾಹನದಿಂದ ಎಸೆದು ಕಸ ಹರಡುವಿಕೆ (ಚೆಲ್ಲುವಿಕೆ) (Litter from goods vehicles), ವಾಹನ ಚಾಲಕನು ಯಾವುದೇ ಟ್ರಕ್ ಅಥವಾ ಲಾರಿ ಅಥವಾ ಇತರ ಸರಕು ಸಾಗಣೆ ವಾಹನಗಳು ನಿರ್ಮಿತವಾಗಿರುವ ವಿಧಾನವು ಅವುಗಳಲ್ಲಿ ತುಂಬಿಸಿರುವಂತಹ ಲೋಡ್ ಅಥವಾ ವಸ್ತುವು ರಸ್ತೆಯ ಮೇಲೆ, ಪಾದಚಾರಿ ಮಾರ್ಗದ ಮೇಲೆ, ಸಂಚಾರ ದಟ್ಟಣೆಯಿರುವಲ್ಲಿ, ಆಟದ ಮೈದಾನದಲ್ಲಿ ಉದ್ಯಾನವನಗಳು ಅಥವಾ ಇತರ ಸಾರ್ವಜನಿಕ ಸ್ಥಳಗಳಲ್ಲಿ ಹಾರಿಹೋಗುವುದನ್ನು ತಡೆಯುವಂತದಾಗಿರದ ಹೊರತು ಚಾಲನೆ ಮಾಡತಕ್ಕದ್ದಲ್ಲ.

(4) ಒಡೆತನದಲ್ಲಿರುವ/ಸಾಕು ಪ್ರಾಣಿಗಳಿಂದ ಗಲೀಜುಹರಡುವಿಕೆ (Litter by owned / pet animals), ಯಾವುದೇ ಸಾಕು ಪ್ರಾಣಿಯು ಯಾವುದೇ ಬೀದಿಯಲ್ಲಿ ಅಥವಾ ಸಾರ್ವಜನಿಕ ಸ್ಥಳದಲ್ಲಿ ಗಲೀಜು ಮಾಡಿದಲ್ಲಿ, ಅಂತಹ ಪ್ರಾಣಿಯು ಮಾಡಿರುವ ಗಲೀಜನ್ನು ಪ್ರಾಮಾಣಿಕವಾಗಿ ಸ್ವಚ್ಛಗೊಳಿಸಿ

ಅಂತಹ ತ್ಯಾಜ್ಯವನ್ನು ಕೊಳೆಯುವಂತಹ ಜೈವಿಕ ತ್ಯಾಜ್ಯದ ವಿಲೇವಾರಿ ಎಂದು ಪರಿಶೀಲಿಸಿ ಯುಕ್ತ ಕ್ರಮದಲ್ಲಿ ವಿಲೇ ಮಾಡಲು ಜವಾಬ್ದಾರಿಯು ಸಾಕು ಪ್ರಾಣಿಗಳ ಮಾಲೀಕರದ್ದೇ ಆಗಿರುತ್ತದೆ.

(5) ಯಾರೇ ವ್ಯಕ್ತಿಯ/ ಉದ್ದಿಮೆದಾರರು /ಬೀದಿಬದಿ ವ್ಯಾಪಾರಸ್ಥರು/ಸಾರ್ವಜನಿಕರು ಯಾವುದೇ ರೀತಿಯ ನಿಷೇಧಿತ ಪ್ಲಾಸ್ಟಿಕ್ ವಸ್ತುಗಳನ್ನು ತಯಾರಿಸುವುದಾಗಲೀ, ಸಂಗ್ರಹಣೆ ಮಾಡುವುದಾಗಲೀ, ಸಾಗಾಣಿಕೆ ಮಾಡುವುದಾಗಲೀ ಇಲ್ಲವೇ ಬಳಸುವುದಾಗಲೀ ಮಾಡತಕ್ಕದ್ದಲ್ಲ. ಶಿವಮೊಗ್ಗ ಮಹಾನಗರ ಪಾಲಿಕೆಯು ನಿಷೇಧಿತ ಪ್ಲಾಸ್ಟಿಕ್ ವಸ್ತುಗಳ ನಿರ್ಬಂಧನೆಗಾಗಿ ಅನುಸೂಚಿ - X ರನ್ವಯ ಸ್ಥಳದಲ್ಲಿಯೇ ದಂಡ ವಿಧಿಸುವ ಅಧಿಕಾರವನ್ನು ಉಪಯೋಗಿಸುವುದು.

18. ಸಾರ್ವಜನಿಕ ಉಪದ್ರವದ/ಪೀಡನೆಯ ನಿಷೇಧ (Prohibition of Public Nuisance)

(1) ಯಾರೇ ವ್ಯಕ್ತಿಯು ಯಾವುದೇ ಸಾರ್ವಜನಿಕ ಸ್ಥಳದಲ್ಲಿ ಉಗುಳುವುದು, ಮೂತ್ರ ಅಥವಾ ಮಲ ವಿಸರ್ಜಿಸುವುದು, ಪ್ರಾಣಿ/ಪಕ್ಷಿಗಳಿಗೆ ಆಹಾರ ನೀಡುವುದು, ಅವುಗಳ ಹಿಕ್ಕೆ/ಲದ್ದಿ ಅಥವಾ ಇತರ ಯಾವುದೇ ವಸ್ತುವನ್ನು ಹಾಕುವುದು ಅಥವಾ ಯಾವುದನ್ನಾದರೂ ಶೇಖರಿಸಿಡುವುದು ಇತ್ಯಾದಿಯಂತಹ, ಈ ಯಾವುದೇ ಉದ್ದೇಶಗಳಿಗಂದೇ ನಿರ್ದಿಷ್ಟವಾಗಿ ಸೌಲಭ್ಯಗಳನ್ನು ಕಲ್ಪಿಸಿರುವಂಥ ಸಾರ್ವಜನಿಕ ಸ್ಥಳಗಳನ್ನು ಹೊರತುಪಡಿಸಿದ ಸ್ಥಳಗಳಲ್ಲಿ ಸಾರ್ವಜನಿಕ ತೊಂದರೆಯನ್ನುಂಟು ಮಾಡತಕ್ಕದ್ದಲ್ಲ. ಉಪವಿಧಿಗಳಲ್ಲಿ ಸಾರ್ವಜನಿಕ ಉಪದ್ರವಕ್ಕೆ ಕುರಿತಾದ ಈ ಉಪವಿಧಿಗಳ ಉಪಬಂಧಗಳನ್ನು ಬೀದಿ ವ್ಯಾಪಾರಿಗಳ (ಜೀವನೋಪಾಯ ರಕ್ಷಣೆ ಮತ್ತು ಬೀದಿ ವ್ಯಾಪಾರದ ನಿಯಂತ್ರಣ) ಅಧಿನಿಯಮ, 2014ರೊಂದಿಗೆ ಸುಸಂಗತವಾಗಿ ಸಂಯೋಜಿಸಲಾಗುತ್ತದೆ ಮತ್ತು ಅನುಷ್ಠಾನಗೊಳಿಸಲಾಗುತ್ತದೆ.

(2) ಉಪದ್ರವಗಳ ಪತ್ತೆದಾರರು/ಪೀಡನೆಗಳ ಶೋಧಕಗಳು - ಶಿವಮೊಗ್ಗ ಮಹಾನಗರ ಪಾಲಿಕೆಯು ಪೀಡನೆಗಳ ಶೋಧಕಗಳನ್ನು ಒದಗಿಸುವ ಮತ್ತು ಬಲಪಡಿಸುವ ವ್ಯವಸ್ಥೆಯನ್ನು

() ಅನುಸೂಚಿ - III ರನ್ವಯ ಸ್ಥಳದಲ್ಲಿಯೇ ದಂಡ ವಿಧಿಸುವ ಅಧಿಕಾರವನ್ನು ಮತ್ತು

() ಸೂಕ್ತ ಸಮವಸ್ತ್ರ ಮತ್ತು ವಾಹನಗಳನ್ನು ಒದಗಿಸುವ ಮೂಲಕ ಉಪದ್ರವಗಳ ಪತ್ತೆದಾರರ ವ್ಯವಸ್ಥೆಯನ್ನು ನಿಯೋಜಿಸತಕ್ಕದ್ದು ಮತ್ತು ಬಲಪಡಿಸತಕ್ಕದ್ದು.

ಅಧ್ಯಾಯ VII - ಬೃಹತ್ ತ್ಯಾಜ್ಯೋತ್ಪಾದಕರ ಗುರುತಿಸುವಿಕೆ ಮತ್ತು ಅವರ ಕರ್ತವ್ಯಗಳು

Chapter VII - Identification of Bulk Waste Generator & their Duties

19. ಬೃಹತ್ ತ್ಯಾಜ್ಯೋತ್ಪಾದಕರ ಗುರುತಿಸುವಿಕೆ (Identification of Bulk Waste Generator)

(1) ಸಾರ್ವಜನಿಕ ನೋಟಿಸು ಮತ್ತು ಪರಿಶೀಲನೆ (Public Notice and Verification)- ಈ ಉಪನಿಯಮಗಳು (ಉಪಕಾಯಿದೆಗಳು) ಜಾರಿಗೆ ಬಂದ ಮೂವತ್ತು ದಿವಸಗಳೊಳಗಾಗಿ ಅನುಸೂಚಿ- IV ರಲ್ಲಿ ನಿರೂಪಿಸಿರುವಂತಹ ನಮೂನೆಯಲ್ಲಿ ಘನತ್ಯಾಜ್ಯ ನಿರ್ವಹಣೆಗೆ ಸಂಬಂಧಿಸಿದ ಮತ್ತು ಬೃಹತ್ ತ್ಯಾಜ್ಯೋತ್ಪಾದಕರುಗಳಿಗೆ ಅನ್ವಯವಾಗುವಂತಹ ಉಪಬಂಧಗಳನ್ನು ಸಾರ್ವಜನಿಕರಿಗೆ ತಿಳಿಸುವಂತಹ

ಒಂದು ಸಾರ್ವಜನಿಕ ನೋಟಿಸನ್ನು ಹೊರಡಿಸತಕ್ಕದ್ದು, ಇದರೊಂದಿಗೆ ಶಿವಮೊಗ್ಗ ಮಹಾನಗರ ಪಾಲಿಕೆಯು ತನ್ನ ಮೂಲಕವಾಗಲೀ ಅಥವಾ ತನ್ನ ನಿಯೋಜಿಸ್ಪಡುವ ವ್ಯಕ್ತಿ /ಏಜೆನ್ಸಿಯಮೂಲಕವಾಗಲೀ, ತನ್ನದೇ ಆದ ದಾಖಲೆಗಳನ್ವಯ ವೈಯಕ್ತಿಕ ಬೃಹತ್ ತ್ಯಾಜ್ಯೋತ್ಪಾದಕರನ್ನು ಗುರುತಿಸುವ ಸಲುವಾಗಿ ಒಂದು ಕ್ಷೇತ್ರ ಸರ್ವೇಕ್ಷಣೆಯನ್ನು ನಡೆಸತಕ್ಕದ್ದು ಮತ್ತು ಅನುಸೂಚಿ- V ರಲ್ಲಿ ನಿರೂಪಿಸಿರುವಂತಹ ನಮೂನೆಯಲ್ಲಿ ಅವರುಗಳಿಗೆ ಅನ್ವಯವಾಗುವಂತಹ SWM ನಿಯಮಗಳು ಹಾಗೂ ಈ ಉಪನಿಯಮ (ಕಾಯಿದೆ) ಗಳನ್ನು ಪಾಲನೆ ಮಾಡುವಂತಹ ನೋಟಿಸುಗಳನ್ನು ಜಾರಿಗೊಳಿಸತಕ್ಕದ್ದು.

(2) ಸ್ವಯಂ ಘೋಷಣೆ (Self Declaration) ಉಪನಿಯಮ 19(1) ರಡಿಯಲ್ಲಿ ಶಿವಮೊಗ್ಗ ಮಹಾನಗರ ಪಾಲಿಕೆಯಿಂದ ಗುರುತಿಸಲ್ಪಟ್ಟಂತಹ ವೈಯಕ್ತಿಕ ತ್ಯಾಜ್ಯೋತ್ಪಾದಕನು ತಾನೇ ಬೃಹತ್ ತ್ಯಾಜ್ಯ ಉತ್ಪಾದಕನಲ್ಲವೆಂದು ಮತ್ತು ಅನುಸೂಚಿ - VI ರಲ್ಲಿ ನಿರೂಪಿಸಲಾಗಿರುವ ನಮೂನೆಯಲ್ಲಿ ಸ್ವಯಂ ಘೋಷಣೆ ಮಾಡಿಕೊಳ್ಳುವ ಅವಕಾಶವಿರುತ್ತದೆ. ಬೃಹತ್ ತ್ಯಾಜ್ಯೋತ್ಪಾದಕನು ನಂತರದ ಮತ್ತೊಂದು ದಿನಾಂಕದಂದು ಅನುಸೂಚಿ VI ರಲ್ಲಿ ನಿರೂಪಿಸಲಾಗಿರುವ ನಮೂನೆಯಲ್ಲಿ ತನ್ನನ್ನು ಸದರಿ ವರ್ಗದಿಂದ ತೆಗೆದುಹಾಕಬೇಕೆಂದು ಕೋರಿ ಶಿವಮೊಗ್ಗ ಮಹಾನಗರ ಪಾಲಿಕೆಗೆ ಅರ್ಜಿಯನ್ನು ಸಲ್ಲಿಸುವ ಮೂಲಕ ಘೋಷಣೆ ಮಾಡಿಕೊಳ್ಳುವ ಅವಕಾಶವಿರುತ್ತದೆ.

(3) ದಂಡನೆಗಳು (Penalties) ಯಾವುದೇ ಸ್ವಯಂ ಘೋಷಣೆಯು ಸತ್ಯಕ್ಕೆ ದೂರವಾದುದೆಂದು ಕಂಡು ಬಂದ ಪಕ್ಷದಲ್ಲಿ, ಅನುಸೂಚಿ VIII ರನ್ವಯ ಸದರಿ ಅಧಿಭೋಗದಾರ/ಆವರಣದ ಸ್ವಾಧೀನವನ್ನು ಹೊಂದಿರುವ ವ್ಯಕ್ತಿಗೆ ದಂಡ ವಿಧಿಸಲಾಗುವುದು ಮತ್ತು ಅಂತಹ ಮೊತ್ತವನ್ನು ಉಪ ನಿಯಮ (ಉಪಕಾಯಿದೆ) 19(1) ರಡಿಯಲ್ಲಿ ನೋಟಿಸನ್ನು ಜಾರಿ ಮಾಡಿದ ದಿನಾಂಕದಿಂದ ಅಂತಹ ಬೃಹತ್ ತ್ಯಾಜ್ಯೋತ್ಪಾದಕನು ವಾಸ್ತವವಾಗಿ ಅಂತಹ ದಂಡವನ್ನು ಪಾವತಿ ಮಾಡುವ ದಿನಾಂಕದವರೆಗೆ ಲೆಕ್ಕ ಹಾಕಲಾಗುವುದು.

20. ಬೃಹತ್ ತ್ಯಾಜ್ಯೋತ್ಪಾದಕನ ಕರ್ತವ್ಯಗಳು (Duties of Bulk Waste Generators)

(1) ಎಲ್ಲಾ ಬೃಹತ್ ತ್ಯಾಜ್ಯೋತ್ಪಾದಕರು ಸಹ ತಮ್ಮ ಆವರಣದಲ್ಲಿ ಉಪ ನಿಯಮ (ಕಾಯಿದೆ) 4ರಲ್ಲಿ ನಿರೂಪಿಸಿರುವಂತೆ ತಮ್ಮ ಆವರಣದ ಮೂಲದಲ್ಲೆಯೇ ಘನತ್ಯಾಜ್ಯ ವಿಂಗಡಿಸಿ ಖಾತ್ರಿ ಪಡಿಸತಕ್ಕದ್ದು ಮತ್ತು ಸದರಿ ವಿಂಗಡಿಸಿದ ಘನ ತ್ಯಾಜ್ಯವನ್ನು ಈ ಉಪನಿಯಮ(ಕಾಯಿದೆ)ಗಳಲ್ಲಿ ನಿರೂಪಿಸಿರುವ ವಿಧಾನದಲ್ಲಿ ಸಂಗ್ರಹಣೆ, ಸಂಸ್ಕರಣೆ ಮತ್ತು ವಿಂಗಡಣೆಗೆ ಅನುವು ಮಾಡಿಕೊಡತಕ್ಕದ್ದು. ಬೃಹತ್ ತ್ಯಾಜ್ಯೋತ್ಪಾದಕನು ಅಗತ್ಯವಿದ್ದಲ್ಲಿ, ಪಟ್ಟಿಯಲ್ಲಿರುವ ಸೇವಾದಾರನ ನೆರವನ್ನು ವಿಭಜಿತವಾದ ಘನತ್ಯಾಜ್ಯದ ಸಂಗ್ರಹಣೆ, ಸಂಸ್ಕರಣೆ ಮತ್ತು ವಿಲೇವಾರಿಗಾಗಿ ಅಂತಹ ಸೇವೆಗಳಿಗೆ ಸಂಬಂಧಿಸಿದಂತೆ ಶುಲ್ಕವೂ ಒಳಗೊಂಡಂತೆ ಪರಸ್ಪರ ಒಪ್ಪಿಗೆಯಾದ ನಿಬಂಧನೆಗಳ ಮೇಲೆ ಪಡೆಯಬಹುದು.

(2) ಬೃಹತ್ ತ್ಯಾಜ್ಯೋತ್ಪಾದಕರು ಸ್ಥಳಾಭಾವದ ಕಾರಣದಿಂದ ಜೈವಿಕವಾಗಿ ಕೊಳೆಯುವ ತ್ಯಾಜ್ಯವನ್ನು ಆವರಣದೊಳಗೆ (ಆನ್‌ಸೇಟ್) ಸಂಸ್ಕರಣೆ ಮಾಡಲು ವಿಫಲವಾದಲ್ಲಿ ಅಧಿಕೃತ ಸೇವಾದಾರರಿಂದ ಸೇವೆಗಳನ್ನು ಪಡೆಯಲು ವಿಫಲವಾದಲ್ಲಿ, ಈ ಕೆಳಕಂಡ ಷರತ್ತುಗಳೊಂದಿಗೆ,

(iii) ಒಣ ತ್ಯಾಜ್ಯವನ್ನು ಮನೆ ಮನೆಯಿಂದ ಸಂಗ್ರಹಣೆ ಮಾಡುವ ವ್ಯವಸ್ಥೆಯ ಭಾಗವಾಗಿ, ನಗರ ಸ್ಥಳೀಯ ಸಂಸ್ಥೆಯ ಸಂಗ್ರಹಣಾ ವಾಹನಕ್ಕೆ ಅನುಸೂಚಿ-ಗಿರಲ್ಲಿ ನಿರೂಪಿಸಿರುವಂತೆ ಘನತ್ಯಾಜ್ಯ ನಿರ್ವಹಣಾ ಸೇವಾ ಶುಲ್ಕವನ್ನು ಪಾವತಿಸುವುದರ ಆಧಾರದ ಮೇಲೆ ಹಸ್ತಾಂತರಿಸತಕ್ಕದ್ದು.

(5) ಎಲ್ಲಾ ಬೃಹತ್ ತ್ಯಾಜ್ಯೋತ್ಪಾದಕರುಗಳು

(i) ತಮ್ಮ ಗೃಹೋತ್ಪಾದಿತ ಹಾನಿಕಾರಕ ತ್ಯಾಜ್ಯ ಹಾಗೂ ನೈರ್ಮಲ್ಯದ ತ್ಯಾಜ್ಯಗಳ ಸಂಗ್ರಹಣೆ, ಸಾಗಣೆ ಮತ್ತು ಸಂಸ್ಕರಣೆಗಾಗಿ ಅಧಿಕೃತ ಸೇವಾದಾತರ ಸೇವೆಯನ್ನು ಪರಸ್ಪರ ಸಮ್ಮತ ನಿಬಂಧನೆಗಳ ಮೇರೆಗೆ ಪಡೆದುಕೊಳ್ಳತಕ್ಕದ್ದು, ಇಲ್ಲವೇ

(ii) ತಮ್ಮ ಗೃಹೋತ್ಪಾದಿತ ಹಾನಿಕಾರಕ ತ್ಯಾಜ್ಯ ಹಾಗೂ ನೈರ್ಮಲ್ಯದ ತ್ಯಾಜ್ಯಗಳನ್ನು ಮನೆ ಮನೆಯಿಂದ ತ್ಯಾಜ್ಯ ಸಂಗ್ರಹಣೆ ಮಾಡುವ ವ್ಯವಸ್ಥೆಯ ಭಾಗವಾಗಿ ನಗರ ಸ್ಥಳೀಯ ಸಂಸ್ಥೆಯ ಸಂಗ್ರಹಣಾ ವಾಹನಕ್ಕೆ ಅನುಸೂಚಿ-ಗಿರಲ್ಲಿ ನಿರೂಪಿಸಿರುವಂತೆ ಘನತ್ಯಾಜ್ಯ ನಿರ್ವಹಣಾ ಸೇವಾ ಶುಲ್ಕವನ್ನು ಪಾವತಿಸುವ ಆಧಾರದ ಮೇಲೆ ಹಸ್ತಾಂತರಿಸತಕ್ಕದ್ದು.

ಅಧ್ಯಾಯ VIII -ಸಮಾರಂಭಗಳು ಮತ್ತು ಸಾರ್ವಜನಿಕ ಸಭೆಗಳು

Chapter VIII-Events and Public Gatherings

21. ಸಾಮಾಜಿಕ ಸಭೆಗಳು/ಸಮಾರಂಭಗಳು (Social Gatherings/Events) ಯಾರೇ ವ್ಯಕ್ತಿಯ ಪರವಾನಿಗೆಯನ್ನು ಪಡೆದಂತಹ ಅಥವಾ ಪರವಾನಿಗೆಯನ್ನು ಪಡೆಯದಂತಹ ಸ್ಥಳದಲ್ಲಿ 100 ಕ್ಕೂ ಅಧಿಕ ಜನರುಗಳ ಸಭೆಯನ್ನಾಗಲಿ ಅಥವಾ ಸಮಾರಂಭಗಳಿಗಾಗಲಿ ಶಿವಮೊಗ್ಗ ಮಹಾನಗರ ಪಾಲಿಕೆಗೆ ಕನಿಷ್ಠ ಮೂರು ದಿವಸಗಳಿಗೆ ಮುಂಚಿತವಾಗಿ ಬಿಳಿಯ ಕಾಗದದಲ್ಲಿ ಅರ್ಜಿಯನ್ನು ಬರೆದು ಸಲ್ಲಿಸದೇ ಆಯೋಜಿಸತಕ್ಕದ್ದಲ್ಲ. ಅಂತಹ ವ್ಯಕ್ತಿಯು ಬೇರ್ಪಡಿಸಿದ ಘನತ್ಯಾಜ್ಯವನ್ನು ಈ ಉಪನಿಯಮಗಳಲ್ಲಿ(ಕಾಯಿದೆ) ನಿರೂಪಿಸಿರುವಂತೆ ಅಂತಹ ಸಮಾರಂಭವು ಮುಕ್ತಾಯವಾದ 24 ಗಂಟೆಯನ್ನು ಮೀರದ ಅವಧಿಯೊಳಗೆ ಮೂಲದಲ್ಲಿಯೇ ಅಂತಹ ಘನತ್ಯಾಜ್ಯವನ್ನು ಬೇರ್ಪಡಿಸಿ ಹಸ್ತಾಂತರ ಮಾಡುವುದನ್ನು ಖಾತ್ರಿ ಪಡಿಸತಕ್ಕದ್ದು. ಒಂದು ವೇಳೆ ಅಂತಹ ಸಮಾರಂಭಗಳ ಆಯೋಜಕರು ಅಂತಹ ಸಮಾರಂಭದ ಕಾರಣದಿಂದಾಗಿ ಸಂಗ್ರಹಿತವಾಗುವಂತಹ ಘನತ್ಯಾಜ್ಯವನ್ನು ಸಂಗ್ರಹಿಸುವ ಮತ್ತು ಸಾಗಣೆ ಮಾಡುವ ಸಲುವಾಗಿ ಶಿವಮೊಗ್ಗ ಮಹಾನಗರ ಪಾಲಿಕೆಯ ಸೇವೆಯನ್ನು ಪಡೆಯಲು ಅಪೇಕ್ಷಿಸಿದಲ್ಲಿ, ಅವರುಗಳು ಶಿವಮೊಗ್ಗ ಮಹಾನಗರ ಪಾಲಿಕೆಯ ಸಂಬಂಧಪಟ್ಟ ಪ್ರಾಧಿಕಾರಗಳಿಗೆ ಅರ್ಜಿಯನ್ನು ಸಲ್ಲಿಸಿ ಈ ಉದ್ದೇಶಕ್ಕಾಗಿ ಶಿವಮೊಗ್ಗ ಮಹಾನಗರ ಪಾಲಿಕೆಯು ನಿಗದಿ ಪಡಿಸಿರುವಂತೆ ಅಗತ್ಯ ಪಡಿಸಿದ ಶುಲ್ಕವನ್ನು ಮುಂಗಡವಾಗಿ ಪಾವತಿ ಮಾಡತಕ್ಕದ್ದು.

22. ಸಾರ್ವಜನಿಕ ಸ್ಥಳಗಳಲ್ಲಿ ಸಾರ್ವಜನಿಕ ಸಭೆಗಳು ಮತ್ತು ಸಮಾರಂಭಗಳು (Public Gatherings, Events at Public Place)

(1) ಯಾವುದೇ ಕಾರಣಕ್ಕಾಗಿ ಯಾವುದೇ ಸಾರ್ವಜನಿಕ ಸ್ಥಳಗಳಲ್ಲಿ ಪೊಲೀಸು ಅಥವಾ ಶಿವಮೊಗ್ಗ ಮಹಾನಗರ ಪಾಲಿಕೆಯ ವ್ಯಾಪ್ತಿ ಪ್ರದೇಶದಲ್ಲಿ ಸಾರ್ವಜನಿಕ ಸಭೆ ಅಥವಾ ಸಮಾರಂಭವು ಜರುಗಿದಲ್ಲಿ(ಮೆರವಣಿಗೆಗಳು, ವಸ್ತು ಪ್ರದರ್ಶನಗಳು, ಸರ್ಕಸ್ಸು, ಜಾತ್ರೆಗಳು, ರಾಜಕೀಯ ಯಾತ್ರಿಕರುಗಳು,

ವಾಣಿಜ್ಯ, ಧಾರ್ಮಿಕ ಸಾಮಾಜಿಕ-ಸಾಂಸ್ಕೃತಿಕ ಸಮಾರಂಭಗಳು, ಪ್ರತಿಭಟನೆ/ಧರಣಿ ಮತ್ತು ಹರತಾಳಗಳು ಇತ್ಯಾದಿಗಳೂ ಸೇರಿದಂತೆ) ಅಂತಹ ಸಮಾರಂಭಗಳು ಅಥವಾ ಸಭೆಗಳ ಮುಕ್ತಾಯದ ತರುವಾಯ ಘನತ್ಯಾಜ್ಯವನ್ನು ಈ ಉಪನಿಯಮ ಅಡಿಯಲ್ಲಿ ಅಂತಹ ಸಭೆಗಳು ಅಥವಾ ಸಮಾರಂಭಗಳು ಮುಕ್ತಾಯವಾದ 24 ಗಂಟೆಗಳ ಅವಧಿಯ ಮೀರದಂತೆ ಬೇರ್ಪಡಿಸಿ, ಸಂಗ್ರಹಿಸಿ, ಸಂಸ್ಕರಿಸಿ ಸದರಿ ಪ್ರದೇಶದ ಸ್ವಚ್ಛತೆಯನ್ನು ಖಾತ್ರಿ ಪಡಿಸುವುದು ಅಂತಹ ಸಭೆಗಳು ಮತ್ತು ಸಮಾರಂಭಗಳ ಆಯೋಜಕನ ಹೊಣೆಗಾರಿಕೆಯಾಗಿರತಕ್ಕದ್ದು.

(2) ಮರುಪಾವತಿಸಬಹುದಾದ ಸ್ವಚ್ಛತಾ ಠೇವಣಿ (Refundable Cleanliness Deposit) ಸಾರ್ವಜನಿಕ ಸಭೆಗಳು ಮತ್ತು ಸಮಾರಂಭಗಳ ಆಯೋಜಕರು ಸದರಿ ಕಾರ್ಯಕ್ರಮದ ಅವಧಿಗೆ ಸಂಬಂಧ ಪಟ್ಟ ಕಛೇರಿಯಲ್ಲಿ ಅನುಸೂಚಿ-VII ಅಗತ್ಯ ಪಡಿಸಿರುವ ಮುಂಗಡವನ್ನು ಠೇವಣಿ ಇರಿಸತಕ್ಕದ್ದು ಮತ್ತು ಅಂತಹ ಸಾರ್ವಜನಿಕ ಸಭೆಗಳು ಮುಕ್ತಾಯವಾದ ನಂತರ ಅಂತಹ ಸಾರ್ವಜನಿಕ ಸ್ಥಳದ ಸ್ವಚ್ಛತೆಯನ್ನು ಮರುಸ್ಥಾಪಿಸಲಾಗಿದೆಯೆಂದು ಘೋಷಿಸಿದ ತರುವಾಯ ಮತ್ತು ಈ ಸಭೆಗಳು ಮತ್ತು ಸಮಾರಂಭಗಳ ಕಾರಣದಿಂದಾಗಿ ಉತ್ಪತ್ತಿಯಾದಂತಹ ಘನತ್ಯಾಜ್ಯವನ್ನು ಸಂಬಂಧ ಪಟ್ಟ ಅಧಿಕಾರಿ/ ಪ್ರಾಧಿಕಾರವು ಬೇರ್ಪಡಿಸಿ, ಸಂಗ್ರಹಿಸಿ ಮತ್ತು ನಿಗದಿತ ಸ್ಥಳಕ್ಕೆ ಈ ಉಪನಿಯಮಗಳ ಉಪಬಂಧಗಳಡಿಯಲ್ಲಿ ಸಾಗಣೆ ಮಾಡಿದ ತರುವಾಯ ಅಂತಹ ಮುಂಗಡ ಠೇವಣಿಯು ಮರು ಪಾವತಿಸಲ್ಪಡತಕ್ಕದ್ದು.

ಅಂತಹ ಸಭೆಯು ಮುಕ್ತಾಯವಾದ 24 ಗಂಟೆಯ ಅವಧಿಯೊಳಗೆ ಅಂತಹ ಸಾರ್ವಜನಿಕ ಸ್ಥಳದ ಸ್ವಚ್ಛತೆಯನ್ನು ಮರುಸ್ಥಾಪಿಸಿದ ಸಂದರ್ಭದಲ್ಲಿ, ಶಿವಮೊಗ್ಗ ಮಹಾನಗರ ಪಾಲಿಕೆಗೆ ಸಂದಾಯ ಮಾಡಿದಂತಹ ಸ್ವಚ್ಛತಾ ಠೇವಣಿಯನ್ನು ಮುಟ್ಟುಗೋಲು ಹಾಕಿಕೊಳ್ಳತಕ್ಕದ್ದು ಮತ್ತು ಆಯೋಜಕನು ಈ ಮೊತ್ತವನ್ನು ಕ್ಷೇಮು ಮಾಡತಕ್ಕದ್ದಲ್ಲ.

(3) ಶಿವಮೊಗ್ಗ ಮಹಾನಗರ ಪಾಲಿಕೆಯ ಸೇವೆಗಳು (Services of the SCC) ಒಂದು ವೇಳೆ ಸಾರ್ವಜನಿಕ ಸಭೆಗಳು ಮತ್ತು ಸಮಾರಂಭಗಳ ಆಯೋಜಕರು ಸದರಿ ಸಭೆಯ ಅಂಗವಾಗಿ ಉತ್ಪಾದನೆಯಾದ ಘನತ್ಯಾಜ್ಯದ ಸ್ವಚ್ಛತೆ, ಸಂಗ್ರಹಣೆ ಮತ್ತು ಸಾಗಣೆಗಾಗಿ ಶಿವಮೊಗ್ಗ ಮಹಾನಗರ ಪಾಲಿಕೆಯ ಸೇವೆಯನ್ನು ಪಡೆಯಲು ಇಚ್ಛಿಸಿದಲ್ಲಿ, ಅವರುಗಳು ಶಿವಮೊಗ್ಗ ಮಹಾನಗರ ಪಾಲಿಕೆಯ ಸಂಬಂಧ ಪಟ್ಟ ಪ್ರಾಧಿಕಾರಗಳಿಗೆ ಮುಂಚಿತವಾಗಿಯೇ ಅರ್ಜಿ ಸಲ್ಲಿಸತಕ್ಕದ್ದು ಮತ್ತು ಈ ಉದ್ದೇಶಕ್ಕಾಗಿ ಅನುಸೂಚಿ- VII ಶಿವಮೊಗ್ಗ ಮಹಾನಗರ ಪಾಲಿಕೆಯು ನಿಗದಿ ಪಡಿಸುವ ಶುಲ್ಕವನ್ನು ಮುಂಗಡವಾಗಿ ಸಂದಾಯ ಮಾಡತಕ್ಕದ್ದು.

ಅಧ್ಯಾಯ IX - ವಾರ್ಡ್ ಸಮಿತಿಗಳು ಮತ್ತು ಶುಚಿ ಮಿತ್ರದ ಕರ್ತವ್ಯಗಳು

Chapter IX –Duties of Ward Committees and Suchi Mitra

23. ವಾರ್ಡ್ ಸಮಿತಿಗಳ ಕರ್ತವ್ಯಗಳು (Duties of Ward Committees)

(1) ಕರ್ನಾಟಕ ನಗರ ಪಾಲಿಕೆಗಳ ವಾರ್ಡ್ ಸಮಿತಿ ನಿಯಮಗಳು, 2016 ರನ್ವಯ ರಚಿಸಲಾದ ವಾರ್ಡ್ ಸಮಿತಿಗಳು ವಾರ್ಡಿನ ವ್ಯಾಪ್ತಿಯಲ್ಲಿ ಸಮರ್ಪಕ ಘನತ್ಯಾಜ್ಯ ನಿರ್ವಹಣೆ ಮತ್ತು ನೈರ್ಮಲ್ಯ ಕೆಲಸಗಳನ್ನು ಮಾಡುವ ಸಲುವಾಗಿ ಶಿವಮೊಗ್ಗ ಮಹಾನಗರ ಪಾಲಿಕೆಯೊಂದಿಗೆ ಕಾರ್ಯನಿರ್ವಹಿಸತಕ್ಕದ್ದು.

ವಾರ್ಡ್ ಸಮಿತಿಗಳು ತಮ್ಮ ವಾರ್ಡಿನಲ್ಲಿ SWM ನಿಯಮಗಳು ಮತ್ತು ಈ ಉಪನಿಯಮಗಳ ಪರಿಣಾಮಕಾರಿ ಅನುಷ್ಠಾನಕ್ಕಾಗಿ ಶಿವಮೊಗ್ಗ ಮಹಾನಗರ ಪಾಲಿಕೆಗೆ ಪೂರಕ ಪಾತ್ರವನ್ನು ವಹಿಸತಕ್ಕದ್ದು.

(2) ವಾರ್ಡ್ ಸಮಿತಿಗಳು ವಾರ್ಡಿಗೆ ಸಂಬಂಧಿಸಿದಂತೆ ಕ್ರಿಯಾ ಯೋಜನೆಗಳನ್ನು ಸಿದ್ಧ ಪಡಿಸತಕ್ಕದ್ದು ಮತ್ತು ಇವುಗಳು ವಾರ್ಡಿನ ಅವಶ್ಯಕತೆಗಳು, ಆಯವ್ಯಯ ಹಂಚಿಕೆ, ಮೂಲಭೂತ ಸೌಕರ್ಯಗಳ ಅಗತ್ಯಗಳನ್ನು ಪರಿಗಣನೆಗೆ ತೆಗೆದುಕೊಂಡು ಅವುಗಳನ್ನು ವಾರ್ಡಿನ Micro plan ಹಾಗೂ ಶಿವಮೊಗ್ಗ ಮಹಾನಗರ ಪಾಲಿಕೆಯ ಇತರ ನೀತಿಗಳೊಂದಿಗೆ ಜೋಡಣೆ ಮಾಡತಕ್ಕದ್ದು. ಇದಕ್ಕೆ ಸಂಬಂಧಿಸಿದಂತೆ, ವಾರ್ಡಿನಲ್ಲಿ ಉತ್ಪಾದಿಸಲಾಗುವಂತಹ ವಿಧದ ಘನತ್ಯಾಜ್ಯದ ಪ್ರಮಾಣ, ಅಸ್ತಿತ್ವದಲ್ಲಿರುವ ಸಂಸ್ಕರಣಾ ಸಾಮರ್ಥ್ಯ, ಹೆಚ್ಚುವರಿ ಸಂಸ್ಕರಣ ಮತ್ತು ಸೌಲಭ್ಯಗಳನ್ನು ನಿರ್ಧರಿಸತಕ್ಕದ್ದು. ಒಂದು ಬಾರಿ ಅವಶ್ಯಕತೆಗಳು ಮತ್ತು ಗುರಿಯನ್ನು ವಾರ್ಡಿನ ಕ್ರಿಯಾ ಯೋಜನೆಯಲ್ಲಿ ಗುರುತಿಸಿದಲ್ಲಿ, ಇವುಗಳು ನಿಯಮಿತವಾಗಿ ವಾರ್ಡ್ ಸಮಿತಿಯಿಂದ ಮೇಲ್ವಿಚಾರಣೆಗೊಳಪಡತಕ್ಕದ್ದು.

(3) ವಾರ್ಡ್ ಸಮಿತಿಯು ಶಿವಮೊಗ್ಗ ಮಹಾನಗರ ಪಾಲಿಕೆಯ ಅಧೀಕೃತ ಅಧಿಕಾರಿಗಳಿಂದ ತಯಾರಿಸಲ್ಪಟ್ಟ ವಾರ್ಡಿನಲ್ಲಿ ಕೈಗೊಂಡ ಕ್ರಮದ ವರದಿಯನ್ನು ಕುರಿತಂತೆ ಚರ್ಚಿಸತಕ್ಕದ್ದು ಮತ್ತು ಅಂತಹ ವರದಿಯಲ್ಲಿ ಮಾಡಲಾದ ಶಿಫಾರಸ್ಸುಗಳನ್ನು ಅನುಪಾಲಿಸಲು ಕೈಗೊಳ್ಳಬೇಕಾದ ಕ್ರಮ ಕುರಿತಂತೆ ಪರ್ಯಾಲೋಚಿಸತಕ್ಕದ್ದು.

24. ಶುಚಿ ಮಿತ್ರಗಳು ವಹಿಸಬೇಕಾದ ಪಾತ್ರ (Role to be played by Suchi Mithra's)

(1) ಪ್ರತಿಯೊಂದು ವಾರ್ಡಿನಲ್ಲಿ ಸ್ವಚ್ಛತಾ ಆಂದೋಲನ, ಘನತ್ಯಾಜ್ಯ ಸಂಗ್ರಹಣೆ ಕುರಿತಂತೆ ಮೇಲ್ವಿಚಾರಣೆ ನಡೆಸುವ ಸಲುವಾಗಿ ನಿಯಮಿತವಾಗಿ ವರದಿಯನ್ನು ಸಲ್ಲಿಸಲು ಮತ್ತು ಸ್ವಚ್ಛತಾ ಆಂದೋಲನಗಳು ಅಥವಾ ಅರಿವು ಮೂಡಿಸುವ ಕಾರ್ಯಕ್ರಮಗಳನ್ನು ತಮ್ಮ ವಾರ್ಡಿನಲ್ಲಿ ಹಮ್ಮಿಕೊಳ್ಳುವ ಸಲುವಾಗಿ ಸಂಬಂಧಪಟ್ಟ ನಾಗರಿಕರು ಸಹ ಶುಚಿ ಮಿತ್ರವನ್ನು ನೇಮಿಸಬಹುದು. ಈ ವರದಿಗಳು ಪ್ರಾಥಮಿಕ ಸಂಗ್ರಹಣೆಗಳ ಕಾರ್ಯಕ್ಕೆ ಯೋಜಿಸುವಂತಹ ಮಾರ್ಗಗಳು (Route map Plan)ಸ್ವಚ್ಛತಾ ಸೇವೆಗಾಗಿ ಶಿಫಾರಸ್ಸು ಮಾಡಲಾದ ಪ್ರದೇಶಗಳು, ಕಸ ಹರಡುವ ಸ್ಥಳಗಳನ್ನು ಒಳಗೊಂಡಂತೆ ಇನ್ನಿತರ ಸ್ಥಳಗಳಲ್ಲಿ ಉಪದ್ರವ ಪತ್ತೆದಾರರು Nuisance detector/Field marshal ಗಳನ್ನು ನಿಯೋಜಿಸಲು ಕೋರಿಕೆಗಳಿಗೆ ಪಟ್ಟಂತಿರಬಹುದು.

(2) ಶುಚಿ ಮಿತ್ರರಿಂದ ತಯಾರಿಸಲ್ಪಟ್ಟ ವರದಿಗಳನ್ನು ಆಯಾ ವ್ಯಾಪ್ತಿ ಪ್ರದೇಶದ ವಾರ್ಡ್ ಸಮಿತಿಗೆ ಸಲ್ಲಿಸತಕ್ಕದ್ದು ಮತ್ತು ಆ ನಂತರ ಅವಶ್ಯಕವಿದ್ದಲ್ಲಿ, ಕುಂದುಕೊರತೆಗಳ ಪರಿಹಾರ ವ್ಯವಸ್ಥೆಗೆ ಸದರಿ ಪ್ರದೇಶದಲ್ಲಿ ಈ ಉಪನಿಯಮಗಳ ಮೇಲ್ವಿಚಾರಣೆ ಮತ್ತು ಅನುಷ್ಠಾನವನ್ನು ಖಾತ್ರಿ ಪಡಿಸುವ ಉದ್ದೇಶಕ್ಕಾಗಿ ಕಳುಹಿಸತಕ್ಕದ್ದು. ಶುಚಿ ಮಿತ್ರರಿಂದ ಸಿದ್ಧಪಡಿಸಲಾದ ವರದಿಗಳಲ್ಲಿ ಗುರುತಿಸಿರುವ ಸಮಸ್ಯೆಗಳ ಪರಿಹಾರಕ್ಕಾಗಿ ಈ ಉಪನಿಯಮಗಳ ಅನುಷ್ಠಾನವಾಗುವುದನ್ನು ಖಾತ್ರಿ ಪಡಿಸುವ ಸಲುವಾಗಿ ಶುಚಿ ಮಿತ್ರ ಹಾಗೂ ವಾರ್ಡ್ ಸಮಿತಿಯ ಸದಸ್ಯರುಗಳ ನಡುವೆ ನಿಯತಕಾಲಿಕ ಸಭೆಗಳನ್ನು ನಡೆಸತಕ್ಕದ್ದು.

ಅಧ್ಯಾಯ X - ಘನತ್ಯಾಜ್ಯ ನಿರ್ವಹಣೆಗಾಗಿ ಬಳಕೆದಾರ ಶುಲ್ಕ

Chapter X-User Fee for Management of Solid Waste

25. ಶಿವಮೊಗ್ಗ ಮಹಾನಗರ ಪಾಲಿಕೆಯ ಪಟ್ಟಿಯಲ್ಲಿರುವ ಸೇವಾದಾರರುಗಳಿಗೆ ಸಂದಾಯ ಮಾಡಬೇಕಾದ ಬಳಕೆದಾರರ ಶುಲ್ಕಕ್ಕೆ ಸಂಬಂಧಿಸಿದ

ಉಪಬಂಧಗಳು (Provisions with respect to user fee payable to SCC and Empanelled Vendors)

(1) ಶಿವಮೊಗ್ಗ ಮಹಾನಗರ ಪಾಲಿಕೆ ಮತ್ತು/ಅಥವಾ ಸಂದರ್ಭಾನುಸಾರವಾಗಿ ಏಜೆನ್ಸಿ / ಸೇವಾದಾತನು ಘನತ್ಯಾಜ್ಯ ಸಂಗ್ರಹಣೆ, ಸಾಗಣೆ, ಸಂಸ್ಕರಣೆ ಮತ್ತು ವಿಲೇವಾರಿಗೆ ಸಂಬಂಧಿಸಿದಂತೆ ಒದಗಿಸುವ ಸೇವೆಗಳಿಗೆ ಶುಲ್ಕವನ್ನು ಸಂದಾಯ ಮಾಡತಕ್ಕದ್ದು. ಅನುಸೂಚಿ-VIIರಲ್ಲಿ ನಿರ್ದಿಷ್ಟಪಡಿಸಿದಂತಹ ಘನತ್ಯಾಜ್ಯ ನಿರ್ವಹಣಾ ಸೇವಾ ಶುಲ್ಕ ದರವು ಶಿವಮೊಗ್ಗ ಮಹಾನಗರ ಪಾಲಿಕೆ ಸ್ವತಃ ಅಥವಾ ಏಜೆನ್ಸಿ/ ಸೇವಾದಾತನ ಮೂಲಕ ಅದು ಒದಗಿಸುವಂತಹ ಸೇವೆಗಳಿಗೆ ಸಂದಾಯ ಮಾಡಬೇಕಾದ ದರವಾಗಿರತಕ್ಕದ್ದು. ಅನುಸೂಚಿ-VIIರಲ್ಲಿ ನಮೂದಿಸಿರುವ ಘನತ್ಯಾಜ್ಯ ನಿರ್ವಹಣಾ ಸೇವಾ ಶುಲ್ಕವು ಪ್ರತಿ ವರ್ಷದ ಏಪ್ರಿಲ್ 1 ರಿಂದ ಜಾರಿಗೆ ಬರುವಂತೆ ಪ್ರತಿ ವರ್ಷ ಶೇ. 5 ರಷ್ಟು ಸ್ವಯಂಚಾಲಿತವಾಗಿ ಏರಿಕೆಯಾಗತಕ್ಕದ್ದು (ರೂ. 5ರ ಅತಿ ಸಮೀಪದ ಗುಣಕಕ್ಕೆ ನಿಗದಿ ಪಡಿಸತಕ್ಕದ್ದು). ಈ ದರಗಳನ್ನು ಶಿವಮೊಗ್ಗ ಮಹಾನಗರ ಪಾಲಿಕೆ ಮತ್ತು/ಅಥವಾ ಏಜೆನ್ಸಿ/ ಸೇವಾದಾತನ ವೆಬ್‌ಸೈಟ್‌ನಲ್ಲಿ ಪ್ರಕಟಿಸತಕ್ಕದ್ದು.

(2) ಅಧಿಕೃತ ಸೇವಾದಾತರಿಂದ ಒದಗಿಸಲಾಗುವ ಘನತ್ಯಾಜ್ಯ ನಿರ್ವಹಣಾ ಸೇವೆಗಳಿಗೆ ದರಗಳು ಯುಕ್ತ ತ್ಯಾಜ್ಯೋತ್ಪಾದಕ ಮತ್ತು ಅಧಿಕೃತ ಸೇವಾದಾತರು ಪರಸ್ಪರ ಒಪ್ಪಿಕೊಂಡಂತಹ ದರದಲ್ಲಿ ಇರತಕ್ಕದ್ದು.

(3) ಬೃಹತ್ ಉತ್ಪಾದಕರೂ ಸೇರಿದಂತೆ ಈ ಉಪವಿಧಿಗಳನ್ವಯ ತಮ್ಮ ಘನತ್ಯಾಜ್ಯವನ್ನು ತಮ್ಮ ಮೂಲಕವಾಗಲೀ ಅಥವಾ ಓರ್ವ ಅಧಿಕೃತ ಸೇವಾದಾತನ ಮೂಲಕವಾಗಲೀ ಹಸ್ತಾಂತರಿಸಿ ಸಂಸ್ಕರಣೆಗೊಳಿಸುವ ತ್ಯಾಜ್ಯೋತ್ಪಾದಕರು ಶಿವಮೊಗ್ಗ ಮಹಾನಗರ ಪಾಲಿಕೆ ಯಾವುದೇ ಯುಕ್ತ ಸೇವಾ ಶುಲ್ಕವನ್ನು ಪಾವತಿ ಮಾಡುವ ಅಗತ್ಯವಿಲ್ಲವೆಂದು ಈ ಮೂಲಕ ಸ್ಪಷ್ಟೀಕರಿಸಲಾಗಿದೆ.

(4) ಘನತ್ಯಾಜ್ಯ ನಿರ್ವಹಣಾ ಸೇವಾ ಶುಲ್ಕವನ್ನು-

(i) ಶಿವಮೊಗ್ಗ ಮಹಾನಗರ ಪಾಲಿಕೆಯಿಂದ ಪ್ರಾಧಿಕಾರಿಸಲ್ಪಟ್ಟಿರುವಂತಹ ಇತರ ಯಾರೇ ವ್ಯಕ್ತಿಯಾಗಲೀ ಖುದ್ದಾಗಿ ಅಥವಾ ಆನ್‌ಲೈನ್ ಪಾವತಿ ಮೂಲಕ ಸಂಗ್ರಹಿಸತಕ್ಕದ್ದು. ಘನತ್ಯಾಜ್ಯ ನಿರ್ವಹಣಾ ಸೇವಾ ಶುಲ್ಕದ ವಸೂಲಾತಿಗಾಗಿ ತಿಂಗಳಲ್ಲಿನ ವಿಶೇಷ ದಿನಗಳನ್ನು, ಅದರಲ್ಲೂ ಮುಖ್ಯವಾಗಿ ಮೊದಲನೆಯ ವಾರದಲ್ಲಿನ ದಿನವನ್ನು ನಗರ ಸ್ಥಳೀಯ ಸಂಸ್ಥೆಯು ನಿಗದಿ ಪಡಿಸತಕ್ಕದ್ದು.

(ii) ಘನತ್ಯಾಜ್ಯ ನಿರ್ವಹಣಾ ಸೇವಾ ಶುಲ್ಕವನ್ನು ನಗರ ಸ್ಥಳೀಯ ಸಂಸ್ಥೆಯು ಕರ್ನಾಟಕ ನಗರ ಪಾಲಿಕೆಗಳ ಅಧಿನಿಯಮ-1976ರ ಯುಕ್ತ ಉಪಬಂಧಗಳಡಿಯಲ್ಲಿ ಆಸ್ತಿ ತೆರಿಗೆ, ಪರವಾನಗಿ ಶುಲ್ಕ ಇತ್ಯಾದಿಗೆ ಮೊತ್ತವನ್ನು ವಿಧಿಸುವ ಮೂಲಕವೂ ಸಹ ಸಂಗ್ರಹಿಸಬಹುದು.

- (vii) ಒಂದು ವೇಳೆ ತಗಾದೆ ಮಾಡಿದ ಮೂರು ತಿಂಗಳು ಅಥವಾ ಮೂವತ್ತು ದಿವಸಗಳೊಳಗೆ ಶುಲ್ಕವನ್ನು ಪಾವತಿ ಮಾಡದಿದ್ದಲ್ಲಿ, SWM ಶುಲ್ಕದ ಶೇ 10% ರಷ್ಟು ಅಧಿಭಾರ ಕರವನ್ನು (Surcharge) ಶಿವಮೊಗ್ಗ ಮಹಾನಗರ ಪಾಲಿಕೆಯು ಪ್ರತಿ ಮಾಹೆ ವಿಧಿಸತಕ್ಕದ್ದು.
- (viii) ಆರು ತಿಂಗಳಿಗೂ ಅಧಿಕ ಅವಧಿಗೆ SWM ಬಳಕೆದಾರ ಶುಲ್ಕವನ್ನು ಪಾವತಿ ಮಾಡಲು ತಪ್ಪಿದಲ್ಲಿ, ಶಿವಮೊಗ್ಗ ಮಹಾನಗರ ಪಾಲಿಕೆ ಅಥವಾ ಇತರ ಯಾವುದೇ ಸಕ್ಷಮ ಪ್ರಾಧಿಕಾರವಾಗಲೀ ಅಂತಹ ಬಾಕಿದಾರನಿಂದ (Defaulter) ಶಿವಮೊಗ್ಗ ಮಹಾನಗರ ಪಾಲಿಕೆ ಬಳಕೆದಾರ ಶುಲ್ಕವನ್ನು ಅಧಿಭಾರ ಕರದೊಂದಿಗೆ ಕರ್ನಾಟಕ ನಗರ ಪಾಲಿಕೆಗಳ ಅಧಿನಿಯಮ-1976 ಉಪಬಂಧಗಳಡಿಯಲ್ಲಿ ತೆರಿಗೆಗಳೆಂಬಂತೆ ವಸೂಲು ಮಾಡತಕ್ಕದ್ದು, ಇದರೊಂದಿಗೆ, ಶಿವಮೊಗ್ಗ ಮಹಾನಗರ ಪಾಲಿಕೆ ಮತ್ತು/ಅಥವಾ ಸಂದರ್ಭಾನುಸಾರ ಏಜೆಂಟನು ಬಾಕಿದಾರನಿಂದ ಅಂತಹ SWM ಬಳಕೆದಾರ ಶುಲ್ಕ ಹಾಗೂ ಅಧಿಭಾರ ಕರಗಳ ಪಾವತಿಯಾಗುವವರೆಗೆ ಘನತ್ಯಾಜ್ಯ ನಿರ್ವಹಣಾ ಸೇವೆಯನ್ನು ಸ್ಥಗಿತಗೊಳಿಸುವ ವಿವೇಚನಾಧಿಕಾರವನ್ನು ಹೊಂದಿರತಕ್ಕದ್ದು.
- (ix) ಈ ಉಪನಿಯಮಗಳಡಿಯಲ್ಲಿ SWM ಬಳಕೆದಾರ ಶುಲ್ಕವಾಗಿ ಶಿವಮೊಗ್ಗ ಮಹಾನಗರ ಪಾಲಿಕೆಯಿಂದ ಸಂಗ್ರಹಿಸಲ್ಪಟ್ಟ ಎಲ್ಲಾ ಮೊತ್ತವೂ ಸಹ ಘನತ್ಯಾಜ್ಯ ನಿರ್ವಹಣಾ ನಿಧಿಗಳೆಂದು ನಿರ್ವಹಿಸಲಾದ ಪ್ರತ್ಯೇಕ ಬ್ಯಾಂಕ್ ಖಾತೆಗೆ ಜಮಾ ಮಾಡತಕ್ಕದ್ದು. ಈ ಮೊತ್ತಗಳನ್ನು ಉಪನಿಯಮ(ಕಾಯಿದೆ)ಗಳಡಿಯಲ್ಲಿ ಶಿವಮೊಗ್ಗ ಮಹಾನಗರ ಪಾಲಿಕೆ ವತಿಯಿಂದ ಘನತ್ಯಾಜ್ಯ ನಿರ್ವಹಣೆಗಾಗಿ ಒದಗಿಸಲಾಗುವ ಸೇವೆಗಳ, ಸಿಬ್ಬಂದಿ ವರ್ಗದ ವೇತನ, ಸಂಭಾವನೆಗಳು, ಅನುದಾನಗಳು ಮತ್ತಿತರ ಸೂಕ್ತವೆಂದು ಶಿವಮೊಗ್ಗ ಮಹಾನಗರ ಪಾಲಿಕೆಯಿಂದ ಕಾಲಕಾಲಕ್ಕೆ ಪರಿಗಣಿಸಲಾದ ವೆಚ್ಚವನ್ನು ಭರಿಸುವ ಸಲುವಾಗಿ ಬಳಕೆ ಮಾಡಿಕೊಳ್ಳತಕ್ಕದ್ದು.

ಅಧ್ಯಾಯ XI ಉಪನಿಯಮ(ಕಾಯಿದೆ)ಗಳನ್ನು ಅನುಪಾಲಿಸದಿರುವಿಕೆ, ಸ್ಥಳದಲ್ಲಿಯೇ ಜುಲ್ಮಾನೆಗಳು ಮತ್ತು ದಂಡನೆಗಳು

Chapter-XI- Non -Compliance of Bye-Laws, Spot Fines and Penalties

26. ಸ್ಥಳದಲ್ಲಿಯೇ ಜುಲ್ಮಾನೆ (Spot fines) ಉಪನಿಯಮಗಳ 17(ಕಸ ಹರಡುವಿಕೆ) ಮತ್ತು ಉಪನಿಯಮಗಳು(ಕಾಯಿದೆ) 18 ರ (ಸಾರ್ವಜನಿಕ ಪೀಡನೆ)ಯ ಉಲ್ಲಂಘನೆಗಾಗಿ ಸ್ಥಳದಲ್ಲಿಯೇ ದಂಡವನ್ನು (ಜುಲ್ಮಾನೆ) ವಿಧಿಸುವ ಅಧಿಕಾರವನ್ನು ಪೀಡನೆಗಳ ಶೋಧಕರು (Nuisance detector) ಹೊಂದಿರತಕ್ಕದ್ದು, ಆದಾಗ್ಯೂ, ಅಂತಹ ಸ್ಥಳದಲ್ಲಿಯೇ ದಂಡದಿಂದ ಮಾಡಿದ ಮೊತ್ತವು ಅನುಸೂಚಿ- VIII ರಲ್ಲಿ ನಿರೂಪಿಸಲಾದ ಮೊತ್ತವನ್ನು ಮೀರತಕ್ಕದ್ದಲ್ಲ.

27. ದಂಡನೆಗಳು (Penalties)

(1) ಯಾರೇ ವ್ಯಕ್ತಿಯು SWM ನಿಯಮಗಳು ಮತ್ತು/ಅಥವಾ ಈ ಉಪನಿಯಮಗಳನ್ನು ಉಲ್ಲಂಘಿಸಿದಲ್ಲಿ ಅಥವಾ ಪಾಲನೆ ಮಾಡಲು ವಿಫಲನಾದಲ್ಲಿ, ಅಂತಹ ಅಪರಾಧಕ್ಕೆ ಅನುಗುಣವಾಗಿ ಅನುಸೂಚಿ- VIII ಅಥವಾ ಅನುಸೂಚಿ- IX ರಲ್ಲಿ ನಿರ್ದಿಷ್ಟ ಪಡಿಸಿರುವಂತೆ ಜುಲ್ಮಾನೆಯ ದಂಡನೆಗೆ ಗುರಿಯಾಗತಕ್ಕದ್ದು. ಒಂದು ವೇಳೆ ಎರಡನೆಯ ಬಾರಿ ಉಲ್ಲಂಘಿಸಿದಲ್ಲಿ ಅಥವಾ ಪಾಲನೆ ಮಾಡದಿದ್ದಲ್ಲಿ, ಅಂತಹ ಅಪರಾಧಕ್ಕೆ ಅನುಗುಣವಾಗಿ

ಅನುಸೂಚಿ- VIII ಅಥವಾ ಅನುಸೂಚಿ- IX ನಿರ್ದಿಷ್ಟ ಪಡಿಸಿರುವಂತಹ ದಂಡದ ದುಪ್ಪಟ್ಟು ಮೊತ್ತದವರೆಗೆ ದಂಡವನ್ನು ವಿಧಿಸುವ ಅಧಿಕಾರವನ್ನು ಶಿವಮೊಗ್ಗ ಮಹಾನಗರ ಪಾಲಿಕೆಯು ಹೊಂದಿರತಕ್ಕದ್ದು, ಒಂದು ವೇಳೆ ಮೂರನೆಯ ಬಾರಿಯೂ ಉಲ್ಲಂಘಿಸಿದಲ್ಲಿ ಅಥವಾ ಪಾಲನೆ ಮಾಡದಿದ್ದಲ್ಲಿ ಅಂತಹ ಅಪರಾಧಕ್ಕೆ ಅನುಗುಣವಾಗಿ ಅನುಸೂಚಿ- VIII ಅಥವಾ ಅನುಸೂಚಿ- IX ರಲ್ಲಿ ನಿರ್ದಿಷ್ಟ ಪಡಿಸಿರುವಂತಹ ದಂಡದ ಮೂರು ಪಟ್ಟು ಮೊತ್ತದವರೆಗೆ ದಂಡವನ್ನು ವಿಧಿಸುವ ಅಧಿಕಾರವನ್ನು ಶಿವಮೊಗ್ಗ ಮಹಾನಗರ ಪಾಲಿಕೆಯು ಹೊಂದಿರತಕ್ಕದ್ದು. ಆ ತರುವಾಯ, ನಾಲ್ಕನೆಯ ಬಾರಿಗೆ ಉಲ್ಲಂಘನೆಯಾದಲ್ಲಿ, ಶಿವಮೊಗ್ಗ ಮಹಾನಗರ ಪಾಲಿಕೆಯು ವ್ಯಾಪಾರ ಲೈಸೆನ್ಸನ್ನು ರದ್ದುಪಡಿಸುವ ಅಥವಾ ಕರ್ನಾಟಕ ನಗರಪಾಲಿಕೆಗಳ ಅಧಿನಿಯಮ, 1976 ರಲ್ಲಿ ನಿರೂಪಿತವಾಗಿರುವಂತಹ ವಿವಿಧ ವಿಧಾನಗಳ ದಂಡದ ಮೊತ್ತವನ್ನು ಮತ್ತು/ ಅಥವಾ ಕಾಲಕಾಲಕ್ಕೆ ಅಧಿಸೂಚಿಸುವಂತೆ ಇತರ ಯಾವುದೇ ಯುಕ್ತ ಕ್ರಮಗಳನ್ನು ಕೈಗೊಳ್ಳುವುದಕ್ಕೆ ಅಧಿಕಾರ ಹೊಂದಿರತಕ್ಕದ್ದು.

(2) ಅನುಸೂಚಿ - VIII ರಲ್ಲಿ ನಮೂದಿಸಿರುವಂತಹ ಜುಲ್ಮಾನೆ ಅಥವಾ ದಂಡದ ಮೊತ್ತವು ಪ್ರತಿ ವರ್ಷಕ್ಕೆ ಪ್ರತಿ ಮುಂದಿನ ವರ್ಷದ ಏಪ್ರಿಲ್ 1ಕ್ಕೆ ಶೇ 10 % ರಷ್ಟು ಸ್ವಯಂಚಾಲಿತವಾಗಿ ಹೆಚ್ಚಳವಾಗತಕ್ಕದ್ದು. (ಅತಿ ಸಮೀಪದ 10ರ ಗುಣಕ್ಕೆ ನಿಗದಿ ಪಡಿಸತಕ್ಕದ್ದು). ಇದರೊಂದಿಗೆ, ಶಿವಮೊಗ್ಗ ಮಹಾನಗರ ಪಾಲಿಕೆಯು ಅನ್ವಯವಾಗುವಂತಹ ಕಾಯಿದೆಯನ್ವಯ, ಯಾವುದೇ ಸಂದರ್ಭದಲ್ಲಿ ಈ ಉಪನಿಯಮಗಳ (ಕಾಯಿದೆಗಳ) ಅನುಸೂಚಿ- VIII ಮತ್ತು ಅನುಸೂಚಿ- IX ರಲ್ಲಿ ಸೂಚಿತವಾಗಿರುವಂತಹ ಯಾವುದೇ ನಮೂದುಗಳನ್ನು ದಂಡವನ್ನು ಹೆಚ್ಚಿಸುವ ಉದ್ದೇಶದಿಂದ ಮಾರ್ಪಡಿಸಬಹುದು ಅಥವಾ ತಿದ್ದುಪಡಿ ಮಾಡಬಹುದು ಅಥವಾ ಭಿನ್ನಗೊಳಿಸಬಹುದು.

(3) ಶಿವಮೊಗ್ಗ ಮಹಾನಗರ ಪಾಲಿಕೆಯು ಸಿಬ್ಬಂದಿವರ್ಗವು ಸಂಗ್ರಹಣೆ ಮತ್ತು ಸಾಗಣೆಯ ಯಾವುದೇ ಸಂದರ್ಭದಲ್ಲಿ ಬೇರ್ಪಡಿಸಿದಂತಹ ಘನತ್ಯಾಜ್ಯವನ್ನು ಬೆರೆಸಿದಲ್ಲಿ, ನಿಗದಿತ ಸಮಯದಲ್ಲಿ ಘನತ್ಯಾಜ್ಯವನ್ನು ಕೊಂಡೊಯ್ಯಲು ವಿಫಲರಾದಲ್ಲಿ, ಅಥವಾ ಅನ್ಯಥಾ ಈ ಉಪನಿಯಮಗಳು(ಕಾಯಿದೆ) ಮತ್ತು SWM ನಿಯಮಗಳನ್ನು ಉಲ್ಲಂಘಿಸಿದಲ್ಲಿ, ಶಿವಮೊಗ್ಗ ಮಹಾನಗರ ಪಾಲಿಕೆಯು ಅಂತಹ ಸಿಬ್ಬಂದಿಗಳ ವಿರುದ್ಧ ದಂಡವನ್ನು ವಿಧಿಸುವುದು, ಶಿಸ್ತು ಕ್ರಮವನ್ನು ಜರುಗಿಸುವುದನ್ನೂ ಒಳಗೊಂಡಂತೆ ಯುಕ್ತ ಕ್ರಮವನ್ನು ಕೈಗೊಳ್ಳತಕ್ಕದ್ದು.

(4) ಯಾರೇ ನಿಯೋಜಿಸಲ್ಪಟ್ಟ ವ್ಯಕ್ತಿ /ಏಜಿಂಟಿನಾಗಲೀ ಅಥವಾ ಪಟ್ಟಿಯಲ್ಲಿರುವಂತಹ ಸೇವಾದಾರನು SWM ಮತ್ತು/ಅಥವಾ ಈ ಉಪನಿಯಮಗಳ ಉಪಬಂಧಗಳನ್ನು ಉಲ್ಲಂಘಿಸಿದಲ್ಲಿ, ಅಥವಾ ಪಾಲನೆ ಮಾಡದಿದ್ದ ಪಕ್ಷದಲ್ಲಿ, ಶಿವಮೊಗ್ಗ ಮಹಾನಗರ ಪಾಲಿಕೆಯು ಕೆಳಕಂಡ ಯಾವುದಾದರೊಂದು ಅಥವಾ ಎಲ್ಲಾ ಕ್ರಮಗಳನ್ನು ಕೈಗೊಳ್ಳುವ ಅಧಿಕಾರವನ್ನು ಹೊಂದಿರತಕ್ಕದ್ದು.

(i) ಮೊದಲನೆಯ ಬಾರಿ ಘಟಿಸಿದ ಅಪರಾಧಕ್ಕಾಗಿ ರೂ. 50,000/- ಗಳನ್ನು ವಿಸ್ತರಿಸಲ್ಪಡಬಹುದಾದ ಜುಲ್ಮಾನೆ ಮತ್ತು ಎರಡನೆಯ ಅಥವಾ ತದನಂತರ ಘಟಿಸುವಂತಹ ಅಪರಾಧಗಳಿಗೆ ಸಂಬಂಧಿಸಿದಂತೆ ಮೊದಲನೆಯ ಬಾರಿ ಘಟಿಸಿದ ಅಪರಾಧಕ್ಕಾಗಿ ವಿಧಿಸಿದ ಜುಲ್ಮಾನೆಯ ದುಪ್ಪಟ್ಟು ಮೊತ್ತದಷ್ಟು ವಿಸ್ತರಿಸಲ್ಪಡಬಹುದಾದ ಜುಲ್ಮಾನೆಯನ್ನು ವಿಧಿಸತಕ್ಕದ್ದು.

(ii) ಗುತ್ತಿಗೆಯ ರದ್ದತಿ ಅಥವಾ ಪಟ್ಟಿಯಲ್ಲಿ ಸೇರಿರುವ ಹೆಸರಿನ ರದ್ದತಿಯೂ ಸೇರಿದಂತೆ ಶಿವಮೊಗ್ಗ ಮಹಾನಗರ ಪಾಲಿಕೆಯೊಂದಿಗೆ ಮಾಡಿಕೊಂಡಿರುವ ವ್ಯವಸ್ಥೆಯ ರದ್ದತಿ ಮತ್ತು /ಅಥವಾ

(iii) ಈ ಉಪನಿಯಮಗಳಡಿಯಲ್ಲಿ, SWM ನಿಯಮಗಳಡಿಯಲ್ಲಿ ಮತ್ತು / ಅಥವಾ ಅನ್ವಯವಾಗುವಂತಹ ವಿನಿಯಮಗಳಡಿಯಲ್ಲಿನ ಯಾವುದೇ ಘನತ್ಯಾಜ್ಯ ಸಂಗ್ರಹಣೆ, ಸಾಗಣೆ ಸಂಸ್ಕರಣಾ ಸೌಲಭ್ಯವನ್ನು ನಿರ್ವಹಿಸುವ ಲೈಸೆನ್ಸುಗಳ ಅಮಾನತ್ತು ಅಥವಾ ರದ್ದತಿ.

(iv) ಕಟ್ಟಡ ನಿರ್ಮಾಣ ಮತ್ತು ಕೆಡವುವಿಕೆ ತ್ಯಾಜ್ಯ ನಿರ್ವಹಣೆ/ಬೃಹತ್ ತ್ಯಾಜ್ಯ ನಿರ್ವಹಣೆ/ ಘನತ್ಯಾಜ್ಯ ನಿರ್ವಹಣೆಗೆ ಸಂಬಂಧಿಸಿದಂತೆ ಶಿವಮೊಗ್ಗ ಮಹಾನಗರ ಪಾಲಿಕೆಯೊಂದಿಗೆ ಹೊಂದಿರುವ ಕರಾರು ಅಥವಾ ಏರ್ಪಾಟನ್ನು ಕೊನೆಗೊಳಿಸುವುದು, ನಗರ ಸ್ಥಳೀಯ ಸಂಸ್ಥೆ ನೀಡಿದ ಪಟ್ಟಿ ಸೇರ್ಪಡೆ ಪ್ರಮಾಣಪತ್ರ ಅಥವಾ ಇತರ ಯಾವುದೇ ಅಧಿಕಾರವನ್ನು ರದ್ದುಗೊಳಿಸುವುದು; ಮತ್ತು / ಅಥವಾ

(5) ಘನತ್ಯಾಜ್ಯ ನಿರ್ವಹಣೆಗೆ ಸಂಬಂಧಿಸಿದಂತೆ ಈ ಉಪನಿಯಮಗಳಡಿಯಲ್ಲಿ ನಿರೂಪಿಸಿರುವಂತಹ ಕರ್ತವ್ಯವನ್ನು ನಿರ್ವಹಿಸುವಲ್ಲಿ ವಾರ್ಡ್ ಸಮಿತಿಗಳು ಮತ್ತು/ಅಥವಾ ಅದರ ಯಾರೇ ಸದಸ್ಯನು ವಿಫಲವಾದಲ್ಲಿ, ಕರ್ನಾಟಕ ನಗರಪಾಲಿಕೆಗಳ ಅಧಿನಿಯಮ-1976 ಅದರಡಿಯಲ್ಲಿ ಹೊರಡಿಸಲಾದ ನೋಟಿಸುಗಳು ಅಥವಾ ನಿರ್ದೇಶನದಡಿಯಲ್ಲಿ ಕಡ್ಡಾಯ ಪಡಿಸಲಾದ ಯುಕ್ತ ಕ್ರಮವನ್ನು ಸದರಿ ಸಮಿತಿ ಅಥವಾ ಸಂದರ್ಭಾನುಸಾರ ಅಂತಹ ಸದಸ್ಯನ ವಿರುದ್ಧ ಜರುಗಿಸತಕ್ಕದ್ದು.

(6) ಈ ಉಪ ನಿಯಮಗಳು ಮತ್ತು ಕರ್ನಾಟಕ ನಗರಪಾಲಿಕೆಗಳ ಅಧಿನಿಯಮ, 1976 ರೊಂದಿಗೆ ಮತ್ತು ಪರಿಸರ (ಸಂರಕ್ಷಣಾ) ಅಧಿನಿಯಮ - 1986, ಭಾರತೀಯ ದಂಡ ಸಂಹಿತೆ, 1860 ನೀರು (ಮಾಲಿನ್ಯ ನಿರ್ಬಂಧ ಮತ್ತು ನಿಯಂತ್ರಣ) ಅಧಿನಿಯಮ, 1976, ವಾಯು (ಮಾಲಿನ್ಯ ನಿರ್ಬಂಧ ಮತ್ತು ನಿಯಂತ್ರಣ) ಅಧಿನಿಯಮ, 1981 ಅಥವಾ ತತ್ಸಂಬಂಧಿತ ಇತರ ಯಾವುದೇ ಉಪಬಂಧಗಳಡಿಯಲ್ಲಿ ಯಾವುದೇ ಸೂಕ್ತ ನಡಾವಳಿಗಳನ್ನು ಶಿವಮೊಗ್ಗ ಮಹಾನಗರ ಪಾಲಿಕೆಯು ಕೈಗೊಳ್ಳಬಹುದು.

(7) ಈ ಉಪನಿಯಮಗಳಡಿಯಲ್ಲಿ ಸ್ಥಳದಲ್ಲಿಯೇ ಸಂಗ್ರಹಿಸಿದಂತಹ ಎಲ್ಲಾ ಜುಲಾನೆಗಳು ಮತ್ತು ದಂಡಗಳನ್ನು ಘನತ್ಯಾಜ್ಯ ನಿರ್ವಹಣಾ ನಿಧಿಯಡಿಯಲ್ಲಿ ನಿರ್ವಹಿಸಲಾದ ಪ್ರತ್ಯೇಕ ಬ್ಯಾಂಕ್ ಖಾತೆಗೆ ಜಮಾ ಮಾಡತಕ್ಕದ್ದು. ಈ ಮೊತ್ತಗಳನ್ನು ಈ ಉಪನಿಯಮ (ಕಾಯಿದೆ)ಗಳಡಿಯಲ್ಲಿ ಶಿವಮೊಗ್ಗ ಮಹಾನಗರ ಪಾಲಿಕೆ ವತಿಯಿಂದ ಘನತ್ಯಾಜ್ಯ ನಿರ್ವಹಣೆಗಾಗಿ ಒದಗಿಸಲಾಗುವ ಸೇವೆಗಳ, ಸಿಬ್ಬಂದಿ ವರ್ಗದ ವೇತನ, ಸಂಭಾವನೆಗಳು, ಅನುದಾನಗಳು ಮತ್ತಿತರ ಸೂಕ್ತವೆಂದು ಶಿವಮೊಗ್ಗ ಮಹಾನಗರ ಪಾಲಿಕೆಯಿಂದ ಕಾಲಕಾಲಕ್ಕೆ ಪರಿಗಣಿಸಲಾದ ವೆಚ್ಚವನ್ನು ಭರಿಸುವ ಸಲುವಾಗಿ ಬಳಕೆ ಮಾಡಿಕೊಳ್ಳತಕ್ಕದ್ದು.

28. ಘನ ತ್ಯಾಜ್ಯವನ್ನು ಮತ್ತು ಕಟ್ಟಡ ನಿರ್ಮಾಣ ಮತ್ತು ಕೆಡವುವಿಕೆ ತ್ಯಾಜ್ಯಗಳನ್ನು ಸುರಿಯುವಿಕೆ

1) ಖಾಲಿ ಸ್ಥಳಗಳಲ್ಲಿ /ನೀರಿನ ಮೂಲಗಳಲ್ಲಿ ಘನತ್ಯಾಜ್ಯವನ್ನು ಸುರಿಯುವುದು ಮತ್ತು ಕಟ್ಟಡ ನಿರ್ಮಾಣ ಮತ್ತು ಕೆಡವುವಿಕೆ ತ್ಯಾಜ್ಯಗಳನ್ನು ನಿಯಮಿತಪಡಿಸದ ಸ್ಥಳಗಳಲ್ಲಿ ರಾಶಿ ಸುರಿಯುವ ಸಂಬಂಧ ಶಿವಮೊಗ್ಗ ಮಹಾನಗರ ಪಾಲಿಕೆಯು ರೂಪಿಸುವ ಕಟ್ಟಡ ನಿರ್ಮಾಣ ಮತ್ತು ಕೆಡವುವಿಕೆ (ಸಿ ಅಂಡ್ ಡಿ) ಸಂಬಂಧಪಟ್ಟ ಉಪವಿಧಿಗಳಿಗೆ ಅನುಸಾರವಾಗಿ ಮತ್ತು ಈ ಕೆಳಕಂಡ ವಿಧಾನದಲ್ಲಿ ನಿರ್ವಹಿಸತಕ್ಕದ್ದು, ಎಂದರೆ:-

ಉಪನಿಯಮದ ಉಪಬಂಧಗಳ ಪಾಲನೆಯ ಮೇಲ್ವಿಚಾರಣೆ ಮಾಡುವ ನಿಟ್ಟಿನಲ್ಲಿ ಸ್ಥಳಗಳ ತಪಾಸಣೆಯನ್ನು ನಿಯಮಿತವಾಗಿ ಮಾಡತಕ್ಕದ್ದು. ಇದರೊಂದಿಗೆ ಪ್ರಾಧಿಕಾರಿಸಲ್ಪಟ್ಟ ಅಧಿಕಾರಿಗಳು ವಾರ್ಡಿನ Micro Planning ಅನುಷ್ಠಾನ ಕುರಿತಂತೆ ಮೇಲ್ವಿಚಾರಣೆ ಮತ್ತು ಪರಿಶೀಲನೆಯನ್ನು ಮಾಡತಕ್ಕದ್ದು ಮತ್ತು ಮಾಸಿಕ ಆಧಾರದ ಮೇಲೆ ವಾರ್ಡುಗಳು ಕೈಗೊಂಡ ಕ್ರಮದ ವರದಿಯನ್ನು ಶಿವಮೊಗ್ಗ ಮಹಾನಗರ ಪಾಲಿಕೆಯ ಆಯುಕ್ತರಿಗೆ ಕಳುಹಿಸುವ ಉದ್ದೇಶದಿಂದ ಸಿದ್ಧ ಪಡಿಸತಕ್ಕದ್ದು. ಶಿವಮೊಗ್ಗ ಮಹಾನಗರ ಪಾಲಿಕೆಯ ಯಾರೇ ಪ್ರಾಧಿಕೃತ ಅಧಿಕಾರಿಯು ಯುಕ್ತ ಸಮಯದಲ್ಲಿ ಆತನು ಅವಶ್ಯಕವೆಂದು ಪರಿಗಣಿಸಿದ ಸಹಾಯಕರೊಂದಿಗೆ ಯಾವುದೇ ಸ್ಥಳಕ್ಕೆ

(i) ಈ ಉಪ ನಿಯಮಗಳಡಿಯಲ್ಲಿ ಆತನಿಗೆ ವಹಿಸಿದ ಕರ್ತವ್ಯವನ್ನು ನಿರ್ವಹಿಸುವ ದೃಷ್ಟಿಯಿಂದ ಅಥವಾ

(ii) ಈ ಉಪನಿಯಮಗಳ ಉಪಬಂಧಗಳ ಪಾಲನೆಯನ್ನು ನಿರ್ಧರಿಸುವ ಉದ್ದೇಶದಿಂದ ಭೇಟಿ ನೀಡತಕ್ಕದ್ದು.

(3) ಪಟ್ಟಿಯಲ್ಲಿರುವಂತಹ ಸೇವಾದಾರರು ಮತ್ತು ಏಜೆಂಟರುಗಳ ಪರಿಶೀಲನೆ (ತಪಾಸಣೆ) (Review of the Empanelled Vendors and Agents) ಶಿವಮೊಗ್ಗ ಮಹಾನಗರ ಪಾಲಿಕೆಯ ಪಟ್ಟಿಯಲ್ಲಿರುವ ಸೇವಾದಾರರು ಮತ್ತು ಏಜೆಂಟರುಗಳ ಸೌಲಭ್ಯ ಕೇಂದ್ರಗಳು ಮತ್ತು ನಿರ್ವಹಣೆಯನ್ನು ಅವರುಗಳು ಪಟ್ಟಿಯಲ್ಲಿ ವಿಧಿಸಿರುವ ಷರತ್ತುಗಳನ್ನು (ಅನ್ವಯವಾದಲ್ಲಿ), SWM ನಿಯಮಗಳು ಹಾಗೂ ಈ ಉಪನಿಯಮಗಳ ಉಪಬಂಧಗಳನ್ನು ಪಾಲನೆ ಮಾಡುತ್ತಿರುವರೆಂಬ ಅಂಶವನ್ನು ಖಾತ್ರಿ ಪಡಿಸುವ ಸಲುವಾಗಿ ನಿಯಮಿತವಾಗಿ ಪರಿಶೀಲಿಸತಕ್ಕದ್ದು. ಒಂದು ವೇಳೆ ಯಾವುದೇ ಪಾಲನೆಯಾಗದಿದ್ದಲ್ಲಿ, ಶಿವಮೊಗ್ಗ ಮಹಾನಗರ ಪಾಲಿಕೆಯು ತಪ್ಪಿತಸ್ಥ ಪಟ್ಟಿಯಲ್ಲಿರುವ ಸೇವಾದಾರರು ಮತ್ತು ಏಜೆಂಟರುಗಳಿಗೆ ಪರಿಹಾರಕ ಕ್ರಮಗಳಿಗಾಗಿ ನೋಟಿಸು ಜಾರಿ ಮಾಡುವುದು, ಪಟ್ಟಿಯಲ್ಲಿನ ದೃಢೀಕರಣ ಪತ್ರವನ್ನು ಅಥವಾ ಸೇವಾ ಗುತ್ತಿಗೆಯನ್ನು ರದ್ದು ಪಡಿಸುವುದು, ಮತ್ತು ಈ ಉಪನಿಯಮಗಳಲ್ಲಿ ನಿರೂಪಿತವಾಗಿರುವ ಜುಲ್ಮಾನೆ ಮತ್ತು ದಂಡಗಳ ವಿಧಿಸುವುದನ್ನೂ ಒಳಗೊಂಡಂತೆ ಅವರುಗಳ ವಿರುದ್ಧ ಕ್ರಮ ಜರುಗಿಸತಕ್ಕದ್ದು.

(4) ಪ್ರಚಾರ ಮತ್ತು ನಾಗರಿಕ ಮಾಹಿತಿ ಸೇವೆಗಳು (Publicity and Information Services) ಶಿವಮೊಗ್ಗ ಮಹಾನಗರ ಪಾಲಿಕೆಯು ಈ ಉಪನಿಯಮಗಳ ಉಪಬಂಧಗಳಿಗೆ ಕುರಿತಾಗಿ ಮಾಧ್ಯಮಗಳು, ಸಂಕೇತಗಳು (Signs) ಜಾಹೀರಾತುಗಳು, ಕರಪತ್ರಗಳು, ರೇಡಿಯೋ ಮತ್ತು ದೂರದರ್ಶನ, ವರ್ತಮಾನ ಪತ್ರಿಕೆಗಳು, ಮತ್ತು ಇನ್ನಿತರ ಯಾವುದೇ ಯುಕ್ತ ವಿಧಾನದ ಮೂಲಕ ಘೋಷಣೆ ಮಾಡುವ ಮೂಲಕ ವ್ಯಾಪಕ ಪ್ರಚಾರವನ್ನು ನೀಡತಕ್ಕದ್ದು ಮತ್ತು ಇದರಿಂದಾಗಿ ತ್ಯಾಜ್ಯ ವಿಂಗಡಣೆ, ಮರುಬಳಕೆ (Recycling of waste), ಕಸ ಎಸೆಯುವುದು (Littering), ಉಪದ್ರವ (Nuisance), ದಂಡ ಮತ್ತು ಜುಲ್ಮಾನೆಗಳ ಕುರಿತಂತೆ ನಾಗರಿಕರು ಮತ್ತು ಶಿವಮೊಗ್ಗ ಮಹಾನಗರ ಪಾಲಿಕೆಯ ಕರ್ತವ್ಯದ ಬಗ್ಗೆ ಅವು ಮೂಡಿಸಬೇಕು. ಶಿವಮೊಗ್ಗ ಮಹಾನಗರ ಪಾಲಿಕೆಯು ಸಮುದಾಯ ಮಟ್ಟದಲ್ಲಿ ತರಬೇತಿ, ವಿಚಾರಣೆ ಸಂಕೀರ್ಣಗಳು ಮತ್ತು ಕಾರ್ಯಾಗಾರಗಳನ್ನು ವ್ಯವಸ್ಥೆಗೊಳಿಸುವ ಮೂಲಕ ಕಾಂಪೋಸ್ಟಿಂಗ್, ಜೈವಿಕ ಇಂಧನ ಉತ್ಪಾದನೆ, ಮರುಬಳಕೆ ಮತ್ತು ತ್ಯಾಜ್ಯಗಳ ಸಂಸ್ಕರಣೆಯ ವಿಕೇಂದ್ರೀಕರಣ ಕುರಿತಂತೆ ಮಾಹಿತಿಯನ್ನು ಒದಗಿಸತಕ್ಕದ್ದು.

- (5) ನಿಯುಕ್ತ/ ನೋಡಲ್ ಅಧಿಕಾರಿಗಳು-(Designated Officers) ಸಂಬಂಧಪಟ್ಟ ಸಿಬ್ಬಂದಿ/ಪ್ರಾಧಿಕಾರಗಳು ತಮ್ಮ ನಿಯಂತ್ರಣದಲ್ಲಿರುವಂತಹ ಅಧಿಕಾರಿಗಳನ್ನು ನಿಯುಕ್ತಗೊಳಿಸತಕ್ಕದ್ದು ಮತ್ತು ಅವರುಗಳು
- (i) ಈ ಉಪ ನಿಯಮಗಳಡಿಯಲ್ಲಿನ ನಿರ್ದಿಷ್ಟ ಪಡಿಸಿರುವ ಶಿವಮೊಗ್ಗ ಮಹಾನಗರ ಪಾಲಿಕೆಯ ಹೊಣೆಗಾರಿಕೆಗಳನ್ನು ಅನುಷ್ಠಾನಗೊಳಿಸುವುದು
- (ii) ತ್ಯಾಜ್ಯೋತ್ಪಾದಕರುಗಳ ಕುಂದುಕೊರತೆಗಳ ನಿವಾರಣೆ ಮತ್ತು ಈ ಉಪನಿಯಮಗಳ ಅನುಷ್ಠಾನಕ್ಕಾಗಿ ಸುಧಾರಣೆಯನ್ನು ತರಲು ಸಲಹೆಗಳು
- (iii) ಜುಲೈ ಮತ್ತು ದಂಡ ವಿಧಿಸುವಿಕೆ
- (iv) ಕಾಲಕಾಲಕ್ಕೆ ಶಿವಮೊಗ್ಗ ಮಹಾನಗರ ಪಾಲಿಕೆಯು ಯುಕ್ತವೆಂದು ಪರಿಭಾವಿಸಿದ ಇತರ ಕರ್ತವ್ಯಗಳಿಗೆ ಹೊಣೆಗಾರರಾಗಿರತಕ್ಕದ್ದು.
- (6) ಪಾರದರ್ಶಕತೆ ಮತ್ತು ಸಾರ್ವಜನಿಕರಿಗೆ ಪ್ರವೇಶ- (Transperancy and Public accessibility) ತ್ಯಾಜ್ಯ ನಿರ್ವಹಣೆ ಕುರಿತಾಗಿನ ಮಾಹಿತಿ ಕುರಿತು ಅತಿ ಹೆಚ್ಚಿನ ಪಾರದರ್ಶಕತೆ ಮತ್ತು ಸಾರ್ವಜನಿಕರಿಗೆ ಪ್ರವೇಶ ಸಾಧ್ಯತೆಯನ್ನು ಖಾತ್ರಿ ಪಡಿಸುವ ಸಲುವಾಗಿ, ಶಿವಮೊಗ್ಗ ಮಹಾನಗರ ಪಾಲಿಕೆಯು ಈ ಉಪವಿಧಿಗಳಡಿಯಲ್ಲಿನ ಕಾರ್ಯಚಟುವಟಿಕೆಗಳಿಗೆ ಸಂಬಂಧಿಸಿದಂತೆ ತನ್ನ ವೆಬ್‌ಸೈಟ್‌ನಲ್ಲಿ ಈ ಕೆಳಕಂಡ ಮಾಹಿತಿ, ದತ್ತಾಂಶ ಮತ್ತು ವರದಿಗಳನ್ನು ಪ್ರಕಟಿಸತಕ್ಕದ್ದು. ಈ ಮಾಹಿತಿಯು ನಗರ ಸ್ಥಳೀಯ ಸಂಸ್ಥೆಯ ಕೆಲಸದ ವೇಳೆಯಲ್ಲಿ ಅದರ ಕಛೇರಿಯಲ್ಲಿಯೂ ಸಹ ಲಭ್ಯವಿರುವುದು. ಅವುಗಳೆಂದರೆ,-
- (ಎ) ಈ ಉಪನಿಯಮಗಳಡಿಯಲ್ಲಿ ಹೊಣೆಗಾರಿಕೆಗಳನ್ನು ಅನುಷ್ಠಾನಗೊಳಿಸುವ ಜವಾಬ್ದಾರಿಯನ್ನು ಹೊಂದಿರುವಂತಹ ಅಧಿಕಾರಿಗಳ ಹೆಸರು ಮತ್ತು ಸಂಪರ್ಕ
- (ಬಿ) ವಿವಿಧ ನೆಲಭರ್ತಿಗಳು ಮತ್ತು ತ್ಯಾಜ್ಯ ಸಂಸ್ಕರಣಾ ಕೇಂದ್ರಗಳಿಗೆ ರವಾನೆಯಾಗುತ್ತಿರುವ ವಿವಿಧ ವರ್ಗಗಳ ಘನತ್ಯಾಜ್ಯಗಳ ಪ್ರಮಾಣ ಕುರಿತಂತೆ ಮಾಸಿಕ ದತ್ತಾಂಶ.
- (ಸಿ) ದೂರುಗಳ ಅಂಕಿಅಂಶಗಳು ಮತ್ತು ದೂರುಗಳನ್ನು ಪರಿಹರಿಸಲು ಶಿವಮೊಗ್ಗ ಮಹಾನಗರ ಪಾಲಿಕೆಯು ವಹಿಸಿದ ಕ್ರಮ
- (ಡಿ) ಶಿವಮೊಗ್ಗ ಮಹಾನಗರ ಪಾಲಿಕೆಯ ಪರವಾಗಿ ಸಂಗ್ರಹಿಸಲಾದ SWM ಬಳಕೆದಾರರ ಶುಲ್ಕ, ದಂಡಗಳು ಮತ್ತು ಜುಲೈ ಮತ್ತು ಈ ಹಣವನ್ನು ಯಾವ ವಿಧಾನದಲ್ಲಿ ಮಾಸಿಕ ವೆಚ್ಚದ ಆಧಾರದ ಮೇಲೆ ಬಳಕೆ ಮಾಡಲಾಗಿದೆಯೆಂಬ ವಿವರಗಳು
- (ಇ) ಶಿವಮೊಗ್ಗ ಮಹಾನಗರ ಪಾಲಿಕೆಯಿಂದ ನಡೆಸಲಾದ ನಿಯಮಿತ ಮತ್ತು ಅನಿರೀಕ್ಷಿತ ತಪಾಸಣೆಗಳ ಫಲವಾಗಿ SWM ನಿಯಮಗಳು

ಈ ಉಪನಿಯಮಗಳ ಉಪಬಂಧಗಳ ಪಾಲನೆಗೆ ಸಂಬಂಧಿಸಿದ ವರದಿಗಳು ಮತ್ತು ಸ್ಥಿತಿಗತಿಗಳು.

- (7) ವಿಸ್ತೃತ ಉತ್ಪಾದಕನ ಹೊಣೆಗಾರಿಕೆ (Extended Producers Responsibility) SWM ನಿಯಮಗಳು ಮತ್ತು ಪ್ಲಾಸ್ಟಿಕ್ ತ್ಯಾಜ್ಯ ನಿರ್ವಹಣಾ ನಿಯಮಗಳು-2016 ರಡಿಯಲ್ಲಿ ತಯಾರಕರು ಮತ್ತು ಉತ್ಪಾದಕರ ವಿಸ್ತರಿಸಲಾದ ಉತ್ಪಾದಕ ಹೊಣೆಗಾರಿಕೆಯ ಅನುಪಾಲನೆಯನ್ನು ಶಿವಮೊಗ್ಗ ಮಹಾನಗರ ಪಾಲಿಕೆಯು ಮೇಲ್ವಿಚಾರಣೆ ನಡೆಸತಕ್ಕದ್ದು ಮತ್ತು ಖಾತ್ರಿ ಪಡಿಸತಕ್ಕದ್ದು.
- (8) ನಿಯಮಿತವಾಗಿ ಸ್ವಚ್ಛಗೊಳಿಸುವಿಕೆ ಹಾಗೂ ಬೀದಿಕಸ ನಿರ್ವಹಣೆ: (Regular Cleaning and street sweeping) ಶಿವಮೊಗ್ಗ ಮಹಾನಗರ ಪಾಲಿಕೆಯು ಅದರ ಪ್ರಾದೇಶಿಕ ಪ್ರದೇಶದೊಳಗೆ ಎಲ್ಲಾ ಸಾರ್ವಜನಿಕ ಸ್ಥಳಗಳು, ಕೊಳಚೆ ಪ್ರದೇಶಗಳು, ಮಾರುಕಟ್ಟೆಗಳು, ಪಾರ್ಕ್, ತೋಟಗಳು ಮುಂತಾದವುಗಳು ಸ್ವಚ್ಛತೆಗೆ ಜವಾಬ್ದಾರಿಯಾಗಿರುತ್ತದೆ ಹಾಗೂ ರಸ್ತೆಗಳು ನಿಯಮಿತ ಪೌರಕಾರ್ಮಿಕರ ಹಾಗೂ / ಅಥವಾ ಯಂತ್ರೋಪಕರಣಗಳನ್ನು ಬಳಸಿ ಸ್ವಚ್ಛತೆಯ ವ್ಯವಸ್ಥೆಯನ್ನು ಖಾತ್ರಿಪಡಿಸಿಕೊಳ್ಳಬೇಕು. ಸರ್ಕಾರವು ನಿಗದಿ ಪಡಿಸಿರುವ normative standard ಆಧಾರದ ಮೇಲೆ ಶಿವಮೊಗ್ಗ ಮಹಾನಗರ ಪಾಲಿಕೆ ರಸ್ತೆ ಗುಡಿಸುವಿಕೆಯ ಆವರ್ತನ, ಸಮುದಾಯ ಬಿನ್‌ಗಳ ಸ್ಥಳ ಹಾಗೂ ಸಂಬಂಧಿತ ಚುಟುವಟಿಕೆಗಳನ್ನು ವಾಹನ ಹಾಗೂ ಪಾದಚಾರಿ ದಟ್ಟಣೆ, ಸಾರ್ವಜನಿಕ ರಸ್ತೆಯ ಹಾಗೂ ಸಾರ್ವಜನಿಕ ಸ್ಥಳಗಳ ಸ್ಥಳೀಯ ಪರಿಸ್ಥಿತಿಗನುಗುಣವಾಗಿ ನಿರ್ಧರಿಸಬೇಕಿರುತ್ತದೆ. ಶಿವಮೊಗ್ಗ ಮಹಾನಗರ ಪಾಲಿಕೆ ಸಾಕಷ್ಟು ಸಂಖ್ಯೆಯ ಹಾಗೂ ಸೂಕ್ತ ಸ್ವಚ್ಛತಾ ಉಪಕರಣಗಳು ಹಾಗೂ ಟೂಲ್‌ಗಳಾದ ಪೊರಕೆ, Collection Plates, ಗಮೇಲಾ, ಸ್ವೇಪರ್‌ಗಳು, ಗುದ್ದಲಿ ಮುಂತಾದವುಗಳನ್ನು ಒದಗಿಸುವ ಅಗತ್ಯ ಕ್ರಮ ಕೈಗೊಳ್ಳಬೇಕು. ಬೀದಿಕಸ ನಿರ್ವಹಣೆಯಲ್ಲಿ ಸಂಗ್ರಹವಾದ ತ್ಯಾಜ್ಯವನ್ನು ಬೇರ್ಪಡಿಸಿದ ರೀತಿಯಲ್ಲಿಯೇ ಸಂಗ್ರಹಿಸಬೇಕು. ಅಗತ್ಯವಿದ್ದಲ್ಲಿ ಶಿವಮೊಗ್ಗ ಮಹಾನಗರ ಪಾಲಿಕೆ
- 1) ಹಸಿವನ್ನು ಸೂಕ್ತ ಸಂಸ್ಕರಣಾ ಸೌಲಭ್ಯಕ್ಕೆ
 - 2) ಕೊಳೆಯದಂತಹ ಕಸವನ್ನು DWCC/MRF ಹಾಗೂ
 - 3) ಹೂಳು, ಧೂಳು, ಚರಂಡಿ ಹೂಳು ಹಾಗೂ ಇನ್ನಿತರೆ ಜಡ ತ್ಯಾಜ್ಯವನ್ನು ಶಿವಮೊಗ್ಗ ಮಹಾನಗರ ಪಾಲಿಕೆಯು ಕಾಲಕಾಲಕ್ಕೆ ಅಧಿಸೂಚಿಸಿರುವ ನೈರ್ಮಲ್ಯ ನೆಲಭರ್ತಿ ಮತ್ತು/ ಅಥವಾ ಯಾವುದೇ ಇತರ ಸಂಸ್ಕರಣಾ ಸೌಲಭ್ಯ ಕೇಂದ್ರಕ್ಕೆ ಸಾಗಿಸಲು ಅವಕಾಶ ಕಲ್ಪಿಸತಕ್ಕದ್ದು.
- (9) ಪ್ರೋತ್ಸಾಹಕಗಳ ಸೃಜನೆ (Creating Incentives) ಶಿವಮೊಗ್ಗ ಮಹಾನಗರ ಪಾಲಿಕೆಯು ಬಯೋಮೆಥಿಯೋನೈಸೇಶನ್ ಮತ್ತು ಕಾಂಪೋಸ್ಟಿಂಗ್‌ನಂತಹ ಕೊಳೆಯಬಹುದಾದ ತ್ಯಾಜ್ಯದ ವಿಕೇಂದ್ರೀಕೃತ ಸಂಸ್ಕರಣೆಯ ಅಳವಡಿಸಿಕೆ ಮತ್ತು ಯುಕ್ತ ತ್ಯಾಜ್ಯೋತ್ಪಾದಕರಿಗೆ ಪ್ರಶಸ್ತಿ, ಪ್ರಮಾಣ ಪತ್ರವನ್ನು ನೀಡುವ ಮೂಲಕ ಗುರುತಿಸಿ, ವೆಬ್‌ಸೈಟ್‌ನಲ್ಲಿ ಅವರುಗಳ ಹೆಸರುಗಳನ್ನು ಪ್ರಕಟಿಸುವಂಥ ಪ್ರೋತ್ಸಾಹಕ ಕಾರ್ಯಗಳಿಗೆ ಸಂಬಂಧಿಸಿದಂತೆ ವ್ಯವಸ್ಥೆಗಳನ್ನು ಸೃಜಿಸುವತ್ತ ಗಮನ ಹರಿಸಬಹುದು. ನಗರ ಸ್ಥಳೀಯ ಸಂಸ್ಥೆಯು, ತ್ಯಾಜ್ಯ ಉತ್ಪಾದಕರಲ್ಲಿ ಹೆಚ್ಚುವರಿಯಾಗಿ ಲಭ್ಯವಿರುವ ಗೊಬ್ಬರವನ್ನು ಕಾಲಕಾಲಕ್ಕೆ ನಗರ ಸ್ಥಳೀಯ ಸಂಸ್ಥೆಯು ಅಧಿಸೂಚಿಸಿರುವ ನಿರ್ದಿಷ್ಟ ಬೆಲೆಗೆ ಖರೀದಿಸಬಹುದು. ಘನ ತ್ಯಾಜ್ಯೋತ್ಪಾದಕರು ಆವರಣದೊಳಗೆ ತ್ಯಾಜ್ಯವನ್ನು ಸಂಸ್ಕರಣೆ ಅಥವಾ ಮರುಬಳಕೆ ಮಾಡಿದಲ್ಲಿ ನಗರ

ಸ್ಥಳೀಯ ಸಂಸ್ಥೆಗೆ ಆದ ಉಳಿತಾಯದ ಆಧಾರದ ಮೇಲೆ ಕೆಲವು ವಿನಾಯಿತಿ ಮತ್ತು ರಿಯಾಯಿತಿಗಳನ್ನು ನೀಡುವುದು. ಸಂದರ್ಭಾನುಸಾರ, ಶೂನ್ಯ ತ್ಯಾಜ್ಯವನ್ನು ಉತ್ಪಾದಿಸುವ ನೆರೆಹೊರೆಗಳು, ಅಪಾರ್ಟ್‌ಮೆಂಟ್ ಸಮುಚ್ಚಯಗಳು ಮತ್ತು ವಾಣಿಜ್ಯ ಕಟ್ಟಡಗಳಿಗೆ ನಗರ ಸ್ಥಳೀಯ ಸಂಸ್ಥೆ ಮತ್ತು/ಅಥವಾ ಏಜೆನ್ಸಿ/ ಸೇವಾದಾತರ ಮೂಲಕ ಸಾಕಷ್ಟು ಯುಕ್ತ ಪ್ರೋತ್ಸಾಹಕಗಳನ್ನು ಒದಗಿಸತಕ್ಕದ್ದು.

(10) ರಸಗೊಬ್ಬರಗಳು (Chemical Fertilizers) ಶಿವಮೊಗ್ಗ ಮಹಾನಗರ ಪಾಲಿಕೆಯು ರಸಗೊಬ್ಬರ ಬಳಕೆಯಿಂದ ದೂರ ಸರಿದು ತನ್ನಿಂದ ನಿರ್ವಹಿಸಲ್ಪಡುತ್ತಿರುವ ಎಲ್ಲಾ ಉದ್ಯಾನವನಗಳು, ತೋಟಗಳು ಹಾಗೂ ತನ್ನ ವ್ಯಾಪ್ತಿಯ ಸಾಧ್ಯವಾದ ಇನ್ನಿತರ ಸ್ಥಳಗಳಲ್ಲಿ ಕಾಂಪೋಸ್ಟ್ ಗೊಬ್ಬರವನ್ನು ಬಳಕೆ ಮಾಡಬಹುದು. ಸಾರ್ವಜನಿಕ ಉದ್ಯಾನವನಗಳು, ಆಟದ ಮೈದಾನಗಳು ಮನರಂಜನಾ ಮೈದಾನಗಳು ಮತ್ತು ತೋಟಗಳಲ್ಲಿ ಸ್ಥಾಪಿಸಿರುವ ಸಣ್ಣ ಪ್ರಮಾಣದ ಕಾಂಪೋಸ್ಟ್ ಸ್ಥಾವರಗಳಲ್ಲಿ ಉತ್ಪಾದಿಸಲಾದ ಕಾಂಪೋಸ್ಟ್ ಗೊಬ್ಬರವನ್ನು ಖರೀದಿಸಲು ಮತ್ತು / ಅಥವಾ ಬಳಕೆ ಮಾಡಲು ಶಿವಮೊಗ್ಗ ಮಹಾನಗರ ಪಾಲಿಕೆಯು ಮತ್ತು/ಅಥವಾ ಏಜೆನ್ಸಿಯು ಉದ್ಯುಕ್ತನಾಗಬಹುದು.

(11) ವೃತ್ತೀಯ ಸುರಕ್ಷತೆ (Occupational Safety) ಶಿವಮೊಗ್ಗ ಮಹಾನಗರ ಪಾಲಿಕೆಯು ತಮ್ಮ ಖಾಯಂ ಪೌರಕಾರ್ಮಿಕರನ್ನು ಬಳಗೊಂಡಂತೆ ಘನ ತ್ಯಾಜ್ಯ ವಸ್ತು ನಿರ್ವಹಣೆಯಲ್ಲಿ ತೊಡಗಿರುವ ಏಜೆನ್ಸಿಯ ಸಿಬ್ಬಂದಿಯ ಔದ್ಯೋಗಿಕ ಸುರಕ್ಷತೆಯನ್ನು ಸೂಕ್ತ ಮತ್ತು ಸಮರ್ಪಕ ವೈಯಕ್ತಿಕ ರಕ್ಷಣಾ ಸಲಕರಣೆಗಳನ್ನು ನೀಡುವುದರ ಮೂಲಕ ಖಾತ್ರಿಪಡಿಸಿಕೊಳ್ಳಬೇಕು. ವಿವಿಧ ಸಂಸ್ಕರಣಾ ಸೌಲಭ್ಯಗಳ ಆಯೋಜಕರು ತಮ್ಮಲ್ಲಿನ ಎಲ್ಲ ತ್ಯಾಜ್ಯ ನಿರ್ವಹಣೆ ಕೆಲಸಗಾರರಿಗೆ ಅಗತ್ಯ ವೈಯಕ್ತಿಕ ರಕ್ಷಣಾ ಸಲಕರಣೆಗಳಾದ ಸಮವಸ್ತ್ರ (Uniform), ಪ್ರತಿದೀಪಕ ಜಾಕೆಟ್‌ಗಳು (Fluorescent Jacket), ಕೈ ಕವಚಗಳು, ರೈನ್‌ಕೋಟ್‌ಗಳು ಸೂಕ್ತ ಪಾದರಕ್ಷೆಗಳು ಹಾಗೂ ಮಾಸ್ಕ್‌ಗಳನ್ನು ನೀಡಿರುವುದನ್ನು ಹಾಗೂ ಕೆಲಸಗಾರರು ಅದನ್ನು ಬಳಸುವುದನ್ನು ಖಾತ್ರಿ ಪಡಿಸುವ ಜವಾಬ್ದಾರಿ ಸಂಬಂಧಪಟ್ಟ ಶಿವಮೊಗ್ಗ ಮಹಾನಗರ ಪಾಲಿಕೆಗೊಳಪಟ್ಟಿದ್ದಾಗಿರುತ್ತದೆ. ತ್ಯಾಜ್ಯ ಸಂಸ್ಕರಣೆ ಹಾಗೂ / ಅಥವಾ ವಿಲೇವಾರಿ ಸೌಲಭ್ಯಗಳಲ್ಲಿನ ಆಕಸ್ಮಿಕ ದುರ್ಘಟನೆಗಳ ಕುರಿತಾಗಿ. ಘಟಕದ ನಿರ್ವಾಹಕರು / ಸೌಲಭ್ಯದ ಉಸ್ತುವಾರಿ ವ್ಯಕ್ತಿ SWM Rules 2016 ರಲ್ಲಿ ನಿಗದಿಪಡಿಸಿರುವ ನಮೂನೆಯಲ್ಲಿ ಶಿವಮೊಗ್ಗ ಮಹಾನಗರ ಪಾಲಿಕೆಯು ಮುಖ್ಯಸ್ಥರಿಗೆ ಸಲ್ಲಿಸಬೇಕು. ಶಿವಮೊಗ್ಗ ಮಹಾನಗರ ಪಾಲಿಕೆಯ ಮುಖ್ಯಸ್ಥರು ಸದರಿ ನಮೂನೆಯನ್ನು ಪರಿಶೀಲಿಸಿ, ವಿಚಾರಣೆ ನಡೆಸಿ, ಅಗತ್ಯವಿದ್ದಲ್ಲಿ ವ್ಯಕ್ತಿಗಳಿಗೆ (ಪರಿಹಾರ, ವೈದ್ಯಕೀಯ ವೆಚ್ಚಗಳ ಕುರಿತು) ನೀಡುವ ಕುರಿತು ಸೂಕ್ತ ಸೂಚನೆಗಳನ್ನು ಘಟಕದ ನಿರ್ವಾಹಕರು / ಸೌಲಭ್ಯದ ಉಸ್ತುವಾರಿಯವರಿಗೆ ನೀಡಬೇಕು.

(12) ಕುಂದುಕೊರತೆಗಳ ನಿವಾರಣೆ (Grievance Redressal) ಶಿವಮೊಗ್ಗ ಮಹಾನಗರ ಪಾಲಿಕೆಯು ಘನತ್ಯಾಜ್ಯ ಸಂಗ್ರಹಣೆ ಮಾಡಿರುವುದು. ಇತರರು ಈ ಉಪನಿಯಮಗಳನ್ನು ಉಲ್ಲಂಘಿಸುವ ಸಂಬಂಧ ದೂರುಗಳನ್ನು ನೋಂದಣಿ ಮಾಡಿಕೊಳ್ಳುವಂತಹ ಸಾರ್ವಜನಿಕ ಕುಂದುಕೊರತೆಗಳ ನಿವಾರಣಾ ವ್ಯವಸ್ಥೆಯನ್ನು ಅಭಿವೃದ್ಧಿ ಪಡಿಸತಕ್ಕದ್ದು.

ಅಳವಡಿಸಿಕೊಂಡ ಯಾವುದೇ ಹಕ್ಕುಗಳು, ವಿಶೇಷಾಧಿಕಾರಗಳು, ಹೊಣೆಗಾರಿಕೆ ಮತ್ತು ಜವಾಬ್ದಾರಿಯನ್ನು, ಅನುಮೋದಿತ ಮಂಜೂರಾತಿ ಅಥವಾ ಪೂರ್ಣಗೊಂಡ ತನಿಖೆ ಅಥವಾ ಬಾಕಿ ಇರುವ ಕ್ರಮಗಳಿಗೆ ಬಾಧಕವಾಗತಕ್ಕದ್ದಲ್ಲ.

ಅನುಸೂಚಿ - I

Schedule-I

ಹಸಿ ತ್ಯಾಜ್ಯ, ಒಣ ತ್ಯಾಜ್ಯ, ಗೃಹೋತ್ಪಾದಿತ ಹಾನಿಕಾರಕ ತ್ಯಾಜ್ಯ ಮತ್ತು ಜೈವಿಕ ವೈದ್ಯಕೀಯ ತ್ಯಾಜ್ಯಗಳ ವಿಷಧೀಕೃತ ಪಟ್ಟಿ

(Illustrative list of bio-degradable waste, recyclable non bio-degradable waste, domestic hazardous waste and bio-medical waste)

ಭಾಗ-ಎ ಕೊಳೆಯಬಹುದಾದ ಜೈವಿಕ ತ್ಯಾಜ್ಯದ ವಿಷಧೀಕೃತ ಪಟ್ಟಿ (Part-A Illustrative list of Bio-degradable Waste)

- ಚಹಾ ಸೊಪ್ಪುಗಳು, ಮೊಟ್ಟೆಯ ಸಿಪ್ಪೆಗಳು (ಮೇಲ್ಪದರ), ಹಣ್ಣು ಮತ್ತು ತರಕಾರಿ ಸಿಪ್ಪೆಗಳು, ಹಳಸಿದ/ ಅಥವಾ ಉಳಿದ ಆಹಾರ ಪದಾರ್ಥಗಳಂತಹ ಅಡಿಗೆ ಮನೆಯ ತ್ಯಾಜ್ಯ
- ಹಣ್ಣು ಮತ್ತು ತರಕಾರಿ ಸಿಪ್ಪೆಗಳು ಕೆಟ್ಟುಹೋದ ತರಕಾರಿ ಮತ್ತು ಹಣ್ಣುಗಳಂತಹ ಮಾರುಕಟ್ಟೆ ಸಾವಯವ ತ್ಯಾಜ್ಯ
- ಮಾಂಸ ಮತ್ತು ಎಲುಬುಗಳು
- ಉದ್ಯಾನವನ/ತೋಟದಲ್ಲಿ ಕೆಳಗೆ ಬಿದ್ದ ಮರದ ಎಲೆಗಳು ಮತ್ತು ಹೂಗಳು
- ತೆಂಗಿನ ಚಿಪ್ಪು
- ಮರ/ಎಲೆಗಳ ಬೂದಿಗಳು

ಭಾಗ-ಬಿ ಕೊಳೆಯಲಾರದ ಪುನರಾವರ್ತಿತ ಜೈವಿಕ ರಹಿತ ತ್ಯಾಜ್ಯಗಳ ವಿಷಧೀಕೃತ ಪಟ್ಟಿ (Illustrative list of Recyclable Non-Bio-Degradable Waste)

- ವರ್ತಮಾನ ಪತ್ರಿಕೆಗಳು
- ಕಾಗದ, ಪುಸ್ತಕಗಳು ಮತ್ತು ನಿಯತಕಾಲಿಕಗಳು
- ಗಾಜು
- ಲೋಹದ ವಸ್ತುಗಳು ಮತ್ತು ತಂತಿ
- ಪ್ಲಾಸ್ಟಿಕ್
- ಅಲ್ಯೂಮಿನಿಯಮ್ ಕ್ಯಾನುಗಳು
- ರೆಕ್ಲೇನು
- ರಬ್ಬರು
- ಮರ/ಪೀಠೋಪಕರಣಗಳು

- ರಕ್ತ, ಶಾರೀರಿಕ ದ್ರವಗಳಿಂದ ಕಲುಷಿತಗೊಂಡ ವಸ್ತುಗಳು, ಹತ್ತಿ ಹಿಂಜಿಗಳು ಮತ್ತು ಉಳಿದ ಅಥವಾ ತೆಗೆದುಹಾಕಲಾದ ರಕ್ತ ಮತ್ತು ರಕ್ತದಂತಗಳನ್ನೊಳಗೊಂಡಿರುವ ಕಟ್ಟು ಹಾಕುವ ಬಟ್ಟೆಗಳು, ಪ್ಲಾಸ್ಟಿಕ್‌ಗಳ ಹೊರ ಕವಚಗಳಂಥ ಚೀಲಗಳು
- ಅವಧಿ ಮುಗಿದಿರುವ ಅಥವಾ ತ್ಯಜಿಸಿದ ಔಷಧಿಗಳು ಉದಾಹರಣೆಗೆ ಸೈಕೋಟಾಕ್ಸಿಕ್‌ನಿಂದ ಕಲುಷಿತವಾಗಿರುವಂತಹ ಗಾಜು ಅಥವಾ ಪ್ಲಾಸ್ಟಿಕ್ ಹೊದಿಕೆಗಳು, ಟ್ಯೂಬುಗಳು ಇತ್ಯಾದಿ ಎಲ್ಲಾ ವಸ್ತುಗಳನ್ನು ಒಳಗೊಂಡಂತೆ ಜೀವನಿರೋಧಕಗಳು, ಸೈಕೋಟಾಕ್ಸಿಕ್ ಔಷಧಿಗಳಂತಹ ಔಷಧೀಯ ತ್ಯಾಜ್ಯಗಳು.
- ತೆಗೆದು ಹಾಕಲಾದ ಲಿನಿನ್, ಹಾಸಿಗೆಗಳು ರಕ್ತ ಅಥವಾ ಶಾರೀರಿಕ ದ್ರವದಿಂದ ಕಲುಷಿತಗೊಂಡಿರುವ ಹಾಸಿಗೆಗಳು
- ಟ್ಯೂಬುಗಳು, ಶೀಶೆಗಳು, ನರದೊಳಗೆ ಚುಚ್ಚುವಂತಹ ಟ್ಯೂಬುಗಳು ಮತ್ತು ಅವುಗಳ ಜೋಡಿಗಳು, ಕ್ಯಾಥೆಟರುಗಳು, ಮೂತ್ರ ಚೀಲಗಳು, ಸೂಜಿಗಳು, ಸ್ಯಾಲ್ವರ್‌ಗಳು, ಬ್ಲೇಡುಗಳು, ಚುಚ್ಚುಮದ್ದು ನೀಡುವ ಸೂಜಿಗಳು(ಸಿರೆಂಜ್) (ಸೂಜಿ ರಹಿತವಾದ ಮತ್ತು ಅಳವಡಿಸಿದ ಸೂಜಿಗಳುಳ್ಳ ಸಿರೆಂಜುಗಳು) ಮತ್ತು ಸೂಜಿಯನ್ನು ಕತ್ತರಿಸಿದಂತಹ ವ್ಯಾಕ್ಯುಟೈನರುಗಳು ಮತ್ತು ಕೈ ಕವಚಗಳು.

ಭಾಗ-ಇ ಬೃಹತ್ ಗಾತ್ರದ ತ್ಯಾಜ್ಯಗಳ (Bulky waste) ವಿವರಣೆ

- ಪೀರೋಪಕರಣಗಳು ಹಾಗೂ ವಾರ್ಡ್‌ರೋಬ್‌ಗಳಂತಹ ಪೀರೋಪಕರಣಗಳು, ಟೇಬಲ್‌ಗಳು, ಚೇರ್ ಗಳು, ಶೂ ಯಾರ್ಕ್‌ಗಳು, ಕಂಪ್ಯೂಟರ್ ಟೇಬಲ್‌ಗಳು, ಬೆಡ್‌ಗಳು, ಮಂಚಗಳು, ಡೈನಿಂಗ್ ಟೇಬಲ್‌ಗಳು, ಸೋಫಾ ಹಾಗೂ ಇತರೆ
- ಅಡಿಗೆ ಮನೆ ಪಾತ್ರೆಗಳು
- ಹಾಸಿಗೆಗಳು
- ಇತ್ಯಾದಿ-ತ್ಯಾಜ್ಯದ ವರ್ಗದಲ್ಲಿ ಲಿಸ್ಟ್ ಆಗದ ಸಂಗೀತ ವಾದ್ಯಗಳು.

ಅನುಸೂಚಿ- II

Schedule –II

Organic Waste Converter

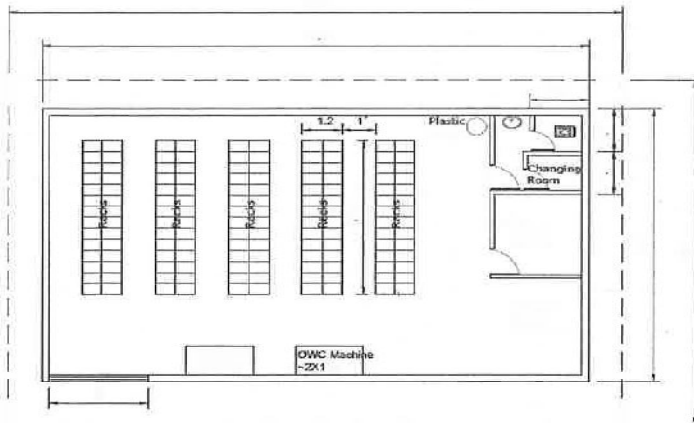

II Bio-Methanation Unit

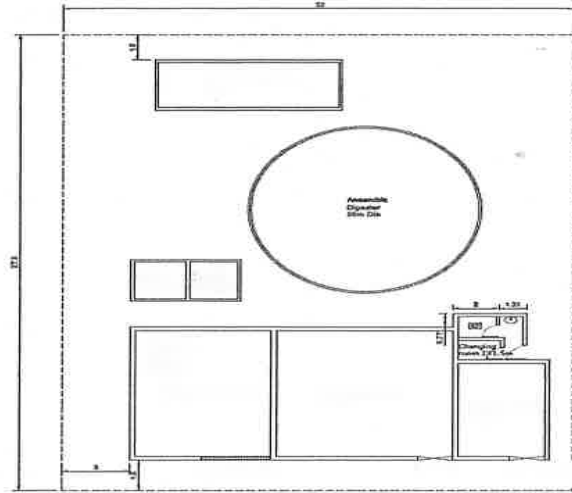

**III Dry Waste Collection Centres
Type-I**

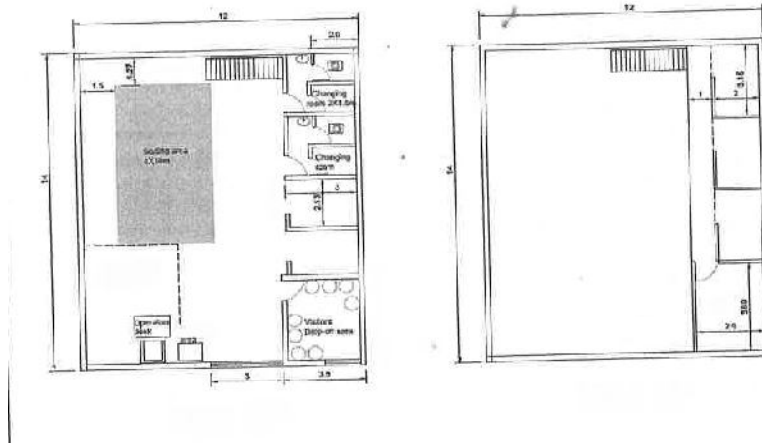

Type-II

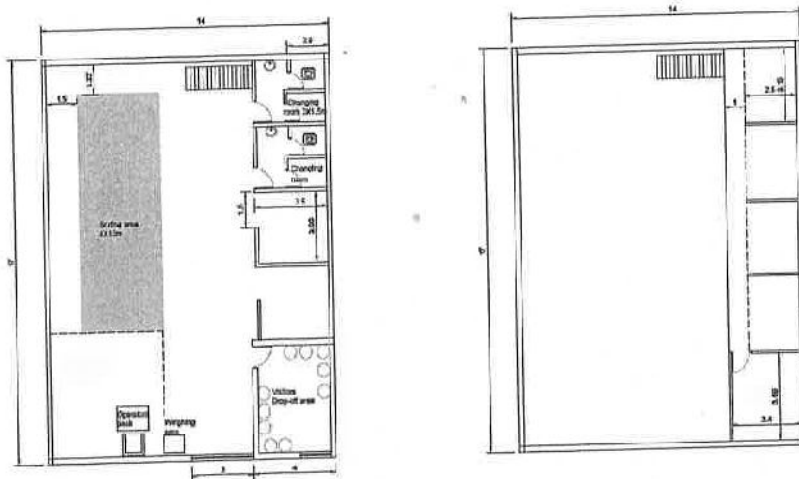

Type-III

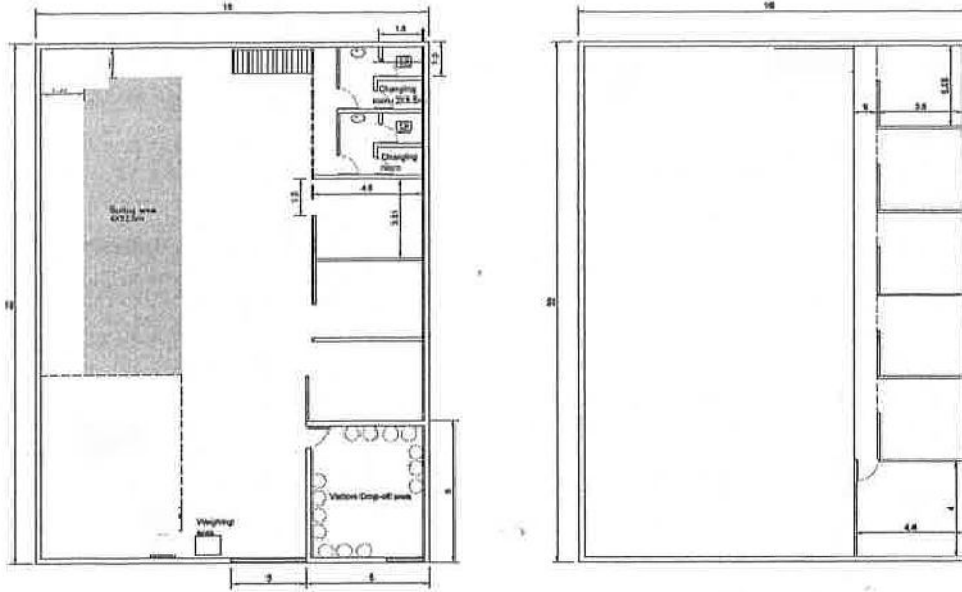

Type-IV

Type IV

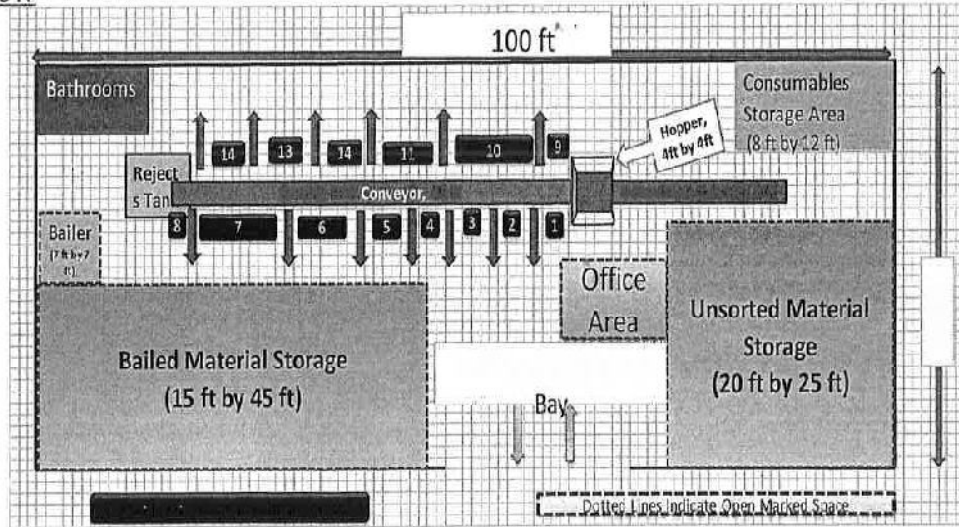

1. ಬಳಕೆ ಮಾಡಲಾಗುವ ವಸ್ತುಗಳ ದಾಸ್ತಾನು ಪ್ರದೇಶ 4ಅಡಿ ಫಿ 4ಅಡಿ
2. ಕಚೇರಿ ಪ್ರದೇಶ
3. ನಿಸ್ಸರ್ಜಿತ ತ್ಯಾಜ್ಯ ಸಂಗ್ರಹ ಕೊಠಡಿ 20ಅಡಿ ಫಿ 20ಅಡಿ
4. ತುಂಬುವ ಮತ್ತು ಇಳಿಸುವ ಬೇ

IV Coconut Processing Unit

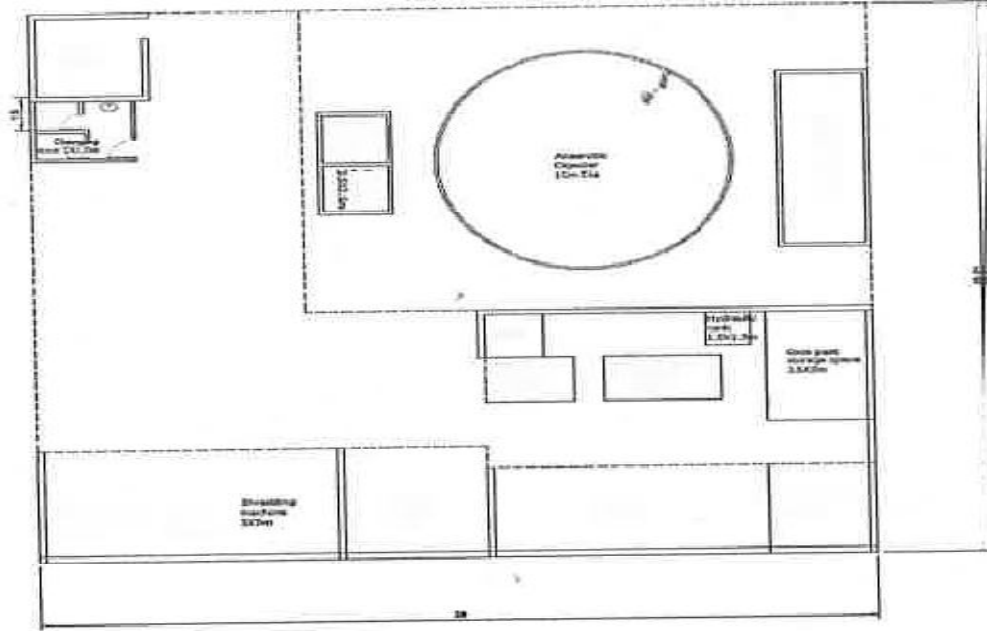

ಅನುಸೂಚಿ -III

Schedule -III

ಶಿವಮೊಗ್ಗ ಮಹಾನಗರ ಪಾಲಿಕೆಯು ಅಥವಾ ಅದರ ಏಜೆನ್ಸಿಯ ಸೇವೆಯನ್ನು ಬಳಸಲಾರದ ತ್ಯಾಜ್ಯೋತ್ಪಾದಕನು ಸಲ್ಲಿಸಬೇಕಾಗಿರುವ ವಾರ್ಷಿಕ ವರದಿಯ ನಮೂನೆ

(Schedule-III-Form of Annual Returns by a Waste Generator who does not use the services of the SCC and /or its Agent)

ಕ್ರ.ಸಂ	ಶೀರ್ಷಿಕೆ	ವಿವರಗಳು
1	<p>ತ್ಯಾಜ್ಯೋತ್ಪಾದಕನ ಹೆಸರು</p> <p>ದೂರವಾಣಿ ಸಂ:</p> <p>ಮಿಂಚಂಚಿ ವಿಳಾಸ :</p>	
2	<p>ತ್ಯಾಜ್ಯೋತ್ಪಾದಕರ ಮಾದರಿ</p> <p>ಗೃಹೋತ್ಪಾದಕ ವಾಸದ ಮನೆ</p> <p>ವಾಣಿಜ್ಯ ಮಳಿಗೆ ಅಥವಾ ಸ್ಟಾಪ್</p> <p>ಶಿಕ್ಷಣ ಸಂಸ್ಥೆ ಶಾಲೆ, ಕಾಲೇಜು ಮತ್ತು ಸಂಶೋಧನಾ ಸಂಸ್ಥೆಗಳು,</p> <p>ಸರ್ಕಾರಿ ಕಛೇರಿಗಳು, ನ್ಯಾಯಾಲಯಗಳು ಮತ್ತು ಸ್ಥಳೀಯ,</p> <p>ರಾಜ್ಯ, ಕೇಂದ್ರ ಕಛೇರಿಯ ವಶದಲ್ಲಿರುವ ಇತರ ಆವರಣಗಳು,</p> <p>ಬೃಹತ್ ತ್ಯಾಜ್ಯೋತ್ಪಾದಕ/ಇತರ ಯಾವುದೇ ಮಾದರಿಯ</p>	

	ತ್ಯಾಜ್ಯೋತ್ಪಾದಕ(ನಮೂದಿಸಿ)	
3	ಉತ್ಪಾದಿಸಲಾದ ಘನತ್ಯಾಜ್ಯಗಳ ಒಟ್ಟು ಪ್ರಮಾಣ ವರ್ಷವೊಂದಕ್ಕೆ ಉತ್ಪಾದಿಸುವ ಘನತ್ಯಾಜ್ಯದ ಪ್ರಮಾಣ ಪ್ರತಿ ಓರ್ವ ವ್ಯಕ್ತಿಗೆ ವರ್ಷವೊಂದಕ್ಕೆ ಉತ್ಪಾದಿಸುವ ತ್ಯಾಜ್ಯ	
4	ಮೂಲದಲ್ಲಿಯೇ ತ್ಯಾಜ್ಯ ವಿಂಗಡಿಸುತ್ತಿರುವ ಮನೆಗಳು / ಘಟಕಗಳು / ಕಟ್ಟಡಗಳ ಶೇಕಡಾವಾರು ಪ್ರಮಾಣ	
5	ಅಧಿಕೃತ ಸೇವಾದಾರನ ಹೆಸರು ಮತ್ತು ವಿಳಾಸ, ಯಾವುದಾದರೂ ಇದ್ದಲ್ಲಿ	
6	ಕೊಳೆಯಬಹುದಾದ ತ್ಯಾಜ್ಯವನ್ನು ಆವರಣದೊಳಗೆ ಅಥವಾ ಅಧಿಕೃತ ಸೇವಾದಾತನ ಮೂಲಕವೇ ಸಂಸ್ಕರಿಸಲಾಗುತ್ತಿದೆಯೇ	ಹೌದು/ಇಲ್ಲ
7	ವರ್ಷವೊಂದರಲ್ಲಿ ಸಂಗ್ರಹಿಸಲಾದ ಕೊಳೆಯಬಹುದಾದ ಜೈವಿಕ ತ್ಯಾಜ್ಯದ ಪ್ರಮಾಣ	
8	ಕೊಳೆಯಬಹುದಾದ ಜೈವಿಕ ತ್ಯಾಜ್ಯದ ಸಂಸ್ಕರಣೆಗಾಗಿ ಅಳವಡಿಸಿಕೊಂಡು ತಂತ್ರಜ್ಞಾನದ ವಿವರಗಳು	
	ಕಾಂಪೋಸ್ಟಿಂಗ್	ವರ್ಷವೊಂದಕ್ಕೆ ಸಂಸ್ಕರಿಸಲಾದ ಕೊಳೆಯಬಹುದಾದ ಜೈವಿಕ ತ್ಯಾಜ್ಯದ ಪ್ರಮಾಣ ವರ್ಷವೊಂದರಲ್ಲಿ ಉತ್ಪಾದಿಸಿದಂತಹ ಕಾಂಪೋಸ್ಟಿನ ಪ್ರಮಾಣ ವರ್ಷವೊಂದರಲ್ಲಿ ಉತ್ಪಾದಿಸಲಾದ ಉಳಿಕೆ ತ್ಯಾಜ್ಯದ ಪ್ರಮಾಣ
	ಬಯೋ ಮಿಥೇನೇಷನ್	ವರ್ಷವೊಂದಕ್ಕೆ ಸಂಸ್ಕರಿಸಲಾದ ಕೊಳೆಯುವ (Degradable) ಜೈವಿಕ ತ್ಯಾಜ್ಯದ ಪ್ರಮಾಣ ವರ್ಷವೊಂದರಲ್ಲಿ ಉತ್ಪಾದಿಸಲಾದ ಜೈವಿಕ ಇಂಧನದ ಪ್ರಮಾಣ ವರ್ಷವೊಂದರಲ್ಲಿ ಉತ್ಪಾದಿಸಲಾದ ಉಳಿಕೆ ತ್ಯಾಜ್ಯದ ಪ್ರಮಾಣ
9	ವಾರ್ಷಿಕ ಒಣ ತ್ಯಾಜ್ಯಗಳ ಸಂಗ್ರಹಣೆಯ ಪ್ರಮಾಣ	
10	ವಾರ್ಷಿಕ ಸಂಗ್ರಹಿಸಲಾದ ಗೃಹೋತ್ಪಾದಿತ ವಿಷಕಾರಿ ತ್ಯಾಜ್ಯಗಳ ಪ್ರಮಾಣ	

11	ಒಣ ತ್ಯಾಜ್ಯ ಮತ್ತು ಗೃಹ ಬಳಕೆ ವಿಷಕಾರಿ ತ್ಯಾಜ್ಯ ಸಂಸ್ಕರಣೆ ವಿವರ (ಉ.ದಾ: ರಸೆ, ಚಾವಣಿ, ಸಹ-ಸಂಸ್ಕರಣೆ, ಸಾಮಾನ್ಯ ವೈದ್ಯಕೀಯ ತ್ಯಾಜ್ಯ ಸಂಸ್ಕರಣಾ ಸೌಲಭ್ಯ ಇತ್ಯಾದಿ)	
12	ವಾರ್ಷಿಕ ಸಂಸ್ಕರಣೆಯಾದ ಒಣ ತ್ಯಾಜ್ಯ ಮತ್ತು ಗೃಹ ಬಳಕೆ ವಿಷಕಾರಿ ತ್ಯಾಜ್ಯ ಸಂಸ್ಕರಣೆ ಪ್ರಮಾಣ (ಟನ್‌ಗಳಲ್ಲಿ)	

ಅನುಸೂಚಿ - IV ಬೃಹತ್ ತ್ಯಾಜ್ಯೋತ್ಪಾದಕರನ್ನು ಅಧಿಸೂಚಿಸುವ ಸಾರ್ವಜನಿಕ ನೋಟೀಸು

Schedule -IV (Public Notice notifying Bulk Waste Generators)

ದಿನಾಂಕ 8ನೇ ಏಪ್ರಿಲ್, 2016ರಂದು ಸರ್ಕಾರವು ಅಧಿಸೂಚಿಸಿದ ಘನ ತ್ಯಾಜ್ಯ ನಿರ್ವಹಣಾ (SWM) ನಿಯಮಗಳು-2016ರ ಅನುಸಾರ ಇದು ಬೃಹತ್ ಘನತ್ಯಾಜ್ಯೋತ್ಪಾದಕರು ಮತ್ತು ನಿರ್ದಿಷ್ಟ ಪಡಿಸಿದ ನೂತನ ನಿರ್ಮಾಣಗಳನ್ನು ಕೈಗೊಳ್ಳುವವರು ಕೆಲವು ಘನತ್ಯಾಜ್ಯ ನಿರ್ವಹಣಾ ಕರ್ತವ್ಯಗಳನ್ನು ತಾವೇ ನಿರ್ವಹಿಸಬೇಕೆಂದು ಕಡ್ಡಾಯ ಪಡಿಸುತ್ತದೆ. ಇತರೆ ಯಾವುದೇ ನಿಯಮದಲ್ಲಿ/ಉಪಬಂಧದಲ್ಲಿ ಏನೇ ಒಳಗೊಂಡಿದ್ದಾಗ್ಯೂ ಸಹ ಶಿವಮೊಗ್ಗ ಮಹಾನಗರ ಪಾಲಿಕೆ ವ್ಯಾಪ್ತಿಯಲ್ಲಿ ಬರುವ ಯಾವುದೇ ಘನತ್ಯಾಜ್ಯೋತ್ಪಾದಕರು:

- (1) ದಿನವೊಂದಕ್ಕೆ 100 ಕೆಜಿ ಅಥವಾ ಅದಕ್ಕೂ ಹೆಚ್ಚಿನ ಘನತ್ಯಾಜ್ಯವನ್ನು ಉತ್ಪಾದಿಸುವಂತಹ ಉತ್ಪಾದಕರುಗಳು (ಎಲ್ಲಾ ತ್ಯಾಜ್ಯ ಮೂಲಗಳಿಂದ) ಅಥವಾ
- (2) 5000 ಚದರ ಮೀಟರುಗಳು ಅಥವಾ ಅದಕ್ಕೂ ಹೆಚ್ಚಿನ ಪ್ರದೇಶವನ್ನು ಹೊಂದಿರುವಂತಹ ಗೇಟೆಡ್ ಸಮುದಾಯಗಳು, ನಿಗಮಿತ ಸಂಕೀರ್ಣಗಳು ತಂತ್ರಜ್ಞಾನ ಸಂಕೀರ್ಣಗಳು, ಘನ ತ್ಯಾಜ್ಯ ನಿರ್ವಹಣಾ (SWM) ನಿಯಮಗಳು-2016 ಅದರನ್ವಯ ಶಿವಮೊಗ್ಗ ಮಹಾನಗರ ಪಾಲಿಕೆಯಿಂದ ಹೊರಡಿಸಲಾದ ಉಪನಿಯಮಗಳ/ಉಪಬಂಧಗಳನ್ನು ಈ ನೋಟೀಸು ಜಾರಿಯಾದ ದಿನಾಂಕದಿಂದ 60 ದಿವಸಗಳ ಅವಧಿಯನ್ನು ಮೀರದಂತೆ ಘನತ್ಯಾಜ್ಯವನ್ನು ಮೂರು ವರ್ಗಗಳಾಗಿ ಅಂದರೆ
 - i).ಕೊಳೆಯಬಹುದಾದ ಜೈವಿಕ ತ್ಯಾಜ್ಯಗಳು (Biodegradable Waste),
 - ii).ಕೊಳೆಯಲಾರದಂತಹ ಜೈವಿಕ ರಹಿತ ತ್ಯಾಜ್ಯಗಳು (Non-Biodegradable Waste) ಮತ್ತು
 - iii).ಗೃಹೋತ್ಪಾದಕ ಹಾನಿಕಾರಕ ತ್ಯಾಜ್ಯಗಳು (Domestic Hazardous Waste) ಮೂಲದಲ್ಲಿಯೇ ವಿಂಗಡಿಸುವುದೂ ಒಳಗೊಂಡಂತೆ ಮತ್ತು ಕೊಳೆಯಬಹುದಾದ ಜೈವಿಕ ತ್ಯಾಜ್ಯಗಳ ಸಂಸ್ಕರಣಾ ಮತ್ತು ಔಪಚಾರಿಕ ವ್ಯವಸ್ಥೆಯನ್ನು ಈ ನೋಟೀಸು ಜಾರಿಯಾದ ದಿನಾಂಕದಿಂದ 60 ದಿನಗಳಿಗಿಂತ ಹೆಚ್ಚಾಗದ ಅವಧಿಯೊಳಗೆ ತಮ್ಮ ಸಂಕೀರ್ಣಗಳಲ್ಲಿ ಅನುಷ್ಠಾನಗೊಳಿಸಬೇಕೆಂದು ಮಹಾನಗರ ಪಾಲಿಕೆಯು ಈ ಮೂಲಕ ನಿರ್ದೇಶಿಸುತ್ತದೆ. ಉಪನಿಯಮಗಳಲ್ಲಿ ಲಭ್ಯವಿರುವ ವಿವರವಾದ ಸೂಚನೆಗಳು www.shimogacity.mrc.gov.in ವೆಬ್‌ಸೈಟ್‌ನಲ್ಲಿ ಲಭ್ಯವಿರುತ್ತದೆ.

ಒಂದು ವೇಳೆ ತಾವು ಬೃಹತ್ ತ್ಯಾಜ್ಯೋತ್ಪಾದಕರಲ್ಲವೆಂದು ಘೋಷಣೆಮಾಡಿಕೊಳ್ಳಲು ಇಚ್ಛಿಸಿದಲ್ಲಿ ಈ ಕುರಿತಂತೆ ಈ ನೋಟೀಸ್ ತಲುಪಿದ 20 ದಿನಗಳೊಳಗಾಗಿ ನಿಗದಿತ ನಮೂನೆಯಲ್ಲಿ ಒಂದು ಸ್ವಯಂ ಘೋಷಣೆಯನ್ನು ಸಲ್ಲಿಸತಕ್ಕದ್ದು, ತಪ್ಪಿದಲ್ಲಿ ತಮ್ಮನ್ನು ಬೃಹತ್ ತ್ಯಾಜ್ಯೋತ್ಪಾದಕರೆಂದು ವರ್ಗೀಕರಿಸಲು ತಮ್ಮ ಆಕ್ಷೇಪಣೆ ಇರುವುದಿಲ್ಲವೆಂದು ಪರಿಭಾವಿಸಲಾಗುವುದು.

ಈ ನೋಟೀಸ್‌ನೊಂದಿಗೆ ಸ್ವಯಂ ಘೋಷಣಾ ಪತ್ರದ ನಮೂನೆಯನ್ನು ಲಗತ್ತಿಸಲಾಗಿದೆ ಮತ್ತು ಅದನ್ನು ಭರ್ತಿ ಮಾಡಿ ಪಾಲಿಕೆಗೆ ಸಲ್ಲಿಸಿ ಸ್ವೀಕೃತಿಯನ್ನು ಪಡೆಯತಕ್ಕದ್ದು ಮತ್ತು ಒಂದು ಪರಿಶೀಲನಾ ದೃಢೀಕರಣ ಪತ್ರವನ್ನು ಹೊರಡಿಸುವವರೆಗೆ ಬೃಹತ್ ತ್ಯಾಜ್ಯೋತ್ಪಾದಕನಲ್ಲವೆಂದು ಪರಿಗಣಿಸಲ್ಪಟ್ಟಿರುತ್ತದೆ. ಒಂದು ವೇಳೆ ತಾವು ಸಲ್ಲಿಸಿರುವ ಸ್ವಯಂ ಘೋಷಣೆಯು ಸುಳ್ಳೆಂದು ಕಂಡುಬಂದಲ್ಲಿ ಅದನ್ನು ರದ್ದುಗೊಳಿಸಲಾಗುವುದು ಮತ್ತು ಉಪನಿಯಮಗಳಡಿಯಲ್ಲಿ ದಂಡನೆಯನ್ನು ವಿಧಿಸಲಾಗುವುದು.

ಆಯುಕ್ತರು

ಶಿವಮೊಗ್ಗ ಮಹಾನಗರ ಪಾಲಿಕೆ,

ಶಿವಮೊಗ್ಗ

ಇವರಿಗೆ,

ಶಿವಮೊಗ್ಗ.

ಅನುಸೂಚಿ- VI ಸ್ವಯಂ ಘೋಷಣಾ ಪತ್ರದ ನಮೂನೆ
(Schedule-VI Self Declaration Format)

ಇವರಿಗೆ,

ಆಯುಕ್ತರು

ಶಿವಮೊಗ್ಗ ಮಹಾನಗರ ಪಾಲಿಕೆ,

ಶಿವಮೊಗ್ಗ

ಮಾನ್ಯರೆ,

_____ಆದ _____ ನಾನು/ನಾವು _____ಅವರಣದ

ನಿವಾಸಿಯಾಗಿದ್ದು

(ವಿಳಾಸ _____

(ಮೊಬೈಲ್ ಸಂಖ್ಯೆ) _____ (ಇ-ಮೇಲ್) _____ ಮತ್ತು

ಶಿವಮೊಗ್ಗ ಮಹಾನಗರ ಪಾಲಿಕೆಯ ಸ್ವಾಧೀನ ಪ್ರಮಾಣ ಪತ್ರವನ್ನು ಹೊಂದಿದ್ದು _____ ಆಸ್ತಿ ತೆರಿಗೆ ನಿರ್ಧರಣಾ

ಸಂಖ್ಯೆಯನ್ವಯ ಅಥವಾ _____ವ್ಯಾಪಾರ ಪರವಾನಿಗೆ ಸಂಖ್ಯೆಯನ್ನು ಹೊಂದಿರುತ್ತೇನೆ/ಸದರಿ

ಆವರಣದಲ್ಲಿನ ವ್ಯಾಪಾರ ಚಟುವಟಿಕೆಯು _____ ಆಗಿರುತ್ತದೆ.

----- ಆದ ನಾನು/ನಾವು ಈ ಮೂಲಕ ನಮ್ಮ ಆವರಣದಲ್ಲಿ ದಿನವೊಂದಕ್ಕೆ 100ಕೆಜಿಗಿಂತ ಕಡಿಮೆ ಘನತ್ಯಾಜ್ಯವು ಉತ್ಪಾದನೆಯಾಗುತ್ತಿದ್ದು, ಇದರಿಂದಾಗಿ ನಾನು/ನಾವು ಬೃಹತ್ ಘನತ್ಯಾಜ್ಯೋತ್ಪಾದಕನ(ರ)ಲ್ಲವೆಂದು ಈ ಮೂಲಕ ಸ್ವಯಂ ಘೋಷಣೆಯನ್ನು ಮಾಡುತ್ತಿದ್ದೇನೆ.

_____ ಆದ ನಾನು/ನಾವು ಶಿವಮೊಗ್ಗ ಮಹಾನಗರ ಪಾಲಿಕೆಯು ಸದರಿ ಆವರಣಕ್ಕೆ ಪ್ರವೇಶಿಸಿ ಸದರಿ ಆವರಣದಲ್ಲಿ ಉತ್ಪತ್ತಿಯಾಗುತ್ತಿರುವ ಘನತ್ಯಾಜ್ಯ ಪ್ರಮಾಣವನ್ನು ಪರಿಶೀಲಿಸಲು/ತಪಾಸಣೆ ನಡೆಸಲು ಮುಕ್ತವಾಗಿರುತ್ತದೆಯೆಂದು ಅರ್ಥ ಮಾಡಿಕೊಂಡಿರುತ್ತೇವೆ ಒಂದು ವೇಳೆ 100ಕೆಜಿ ಅಥವಾ ಅದಕ್ಕೂ ಅಧಿಕ ಘನತ್ಯಾಜ್ಯವು ಉತ್ಪಾದನೆಯಾಗುತ್ತಿರುವ ಅಂಶವು ಕಂಡು ಬಂದಲ್ಲಿ, ಈ ಸ್ವಯಂ ಘೋಷಣೆಯು ಪರಿಣಾಮ ಶೂನ್ಯವಾಗುತ್ತದೆ ಮತ್ತು ನಾನು/ನಾವು ಬೃಹತ್ ಘನತ್ಯಾಜ್ಯ ಉತ್ಪಾದಕರೆಂದು ವರ್ಗೀಕರಿಸಲ್ಪಡುವುದು ಮತ್ತು ಶಿವಮೊಗ್ಗ ಮಹಾನಗರ ಪಾಲಿಕೆಯು ಸಾರ್ವಜನಿಕ ನೋಟಿಸಿನ ಮೇರೆಗೆ ಬೃಹತ್ ಘನತ್ಯಾಜ್ಯೋತ್ಪಾದಕರ ಹೊಣೆಗಾರಿಕೆಯನ್ನು ಆ ದಿನಾಂಕದಿಂದ ಜಾರಿಗೆ ಬರುವಂತೆ ಜುಲ್ಮಾನೆಯನ್ನು ಸಹ ವಿಧಿಸಬಹುದು.

(ಪ್ರಾಧೀಕೃತ ಸಹಿದಾರ)

ಆವರಣದ ಪರವಾಗಿ/ಸ್ವಾಧೀನ ಹೊಂದಿರುವವನು/ಮಾಲೀಕ

ಅನುಸೂಚಿ - VII - ಘನ ತ್ಯಾಜ್ಯ ನಿರ್ವಹಣೆಯ ಬಳಕೆದಾರರ ಶುಲ್ಕ (ರೂ. ಗಳಲ್ಲಿ)

Schedule -VII - SWM User fees (in Indian Rupees)

ಭಾಗ-1 ನಗರಪಾಲಿಕೆಗಳಲ್ಲಿನ ಬೃಹತ್ ತ್ಯಾಜ್ಯೋತ್ಪಾದಕನನ್ನು ಹೊರತುಪಡಿಸಿ ತ್ಯಾಜ್ಯೋತ್ಪಾದಕನಿಂದ ಸಂದಾಯ ಆಗಬೇಕಾದ ಘನ ತ್ಯಾಜ್ಯ ನಿರ್ವಹಣೆಯ ಸೇವಾಶುಲ್ಕ [6(9), 21, 22(2), 22(3) ಮತ್ತು 25(1)ಉಪವಿಧಿಗಳನ್ನು ನೋಡಿ]

ಕ್ರ.ಸಂ	ತ್ಯಾಜ್ಯೋತ್ಪಾದಕರು	ಪ್ರತಿ ತ್ಯಾಜ್ಯೋತ್ಪಾದಕರು ತಿಂಗಳಿಗೊಮ್ಮೆ ಸಂದಾಯ ಮಾಡಬೇಕಾದ ಎಸ್.ಡಬ್ಲ್ಯು.ಎಮ್ ಬಳಕೆದಾರರ ಶುಲ್ಕ (ರೂ.ಗಳಲ್ಲಿ)
ಅ	ನಿವಾಸದ ಮನೆಗಳು (ಪ್ರತಿ ತಿಂಗಳಿಗೆ)	--
1	500 ಚದರ ಅಡಿ ವರೆಗಿನ ಕಟ್ಟಡ ಪ್ರದೇಶ ಹೊಂದಿರುವ ವಾಸದ ಮನೆಗಳು	50
2	501 ರಿಂದ 1000 ಚದರ ಅಡಿ ವ್ಯಾಪ್ತಿಯಲ್ಲಿನ ವಾಸದ ಪ್ರದೇಶದ ಮನೆಗಳು	60
3	1001 ರಿಂದ 2000 ಚ.ಅ ವ್ಯಾಪ್ತಿಯಲ್ಲಿನ ವಾಸದ ಪ್ರದೇಶದ ಮನೆಗಳು	75

4	2000 ಚ.ಅ ವ್ಯಾಪ್ತಿಗಿಂತ ಹೆಚ್ಚಿನ ಪ್ರದೇಶದ ವಾಸದ ಪ್ರದೇಶದ ಮನೆಗಳು	100
ಆ	ಖಾಲಿ ನಿವೇಶನಗಳು (ಪ್ರತಿ ವರ್ಷಕ್ಕೆ)	--
1	ಖಾಲಿ ನಿವೇಶನಗಳು	ಖಾಲಿ ನಿವೇಶನಗಳ ಸ್ವಚ್ಛತೆಯು ಮಾಲೀಕರದ್ದೆ ಹೊಣೆಗಾರಿಕೆಯಾಗಿರುತ್ತದೆ. ಸದರಿ ಖಾಲಿ ನಿವೇಶನಗಳಲ್ಲಿ ಘನ ತ್ಯಾಜ್ಯ ವಸ್ತುಗಳು ಮತ್ತು ಸಾರ್ವಜನಿಕ ಉಪದ್ರವ ಕಂಡು ಬಂದಲ್ಲಿ ಪ್ರತಿ ಬಾರಿಗೆ ರೂ. 1000/- ಗಳು ದಂಡ ವಿಧಿಸಲಾಗುವುದು.
ಇ	ವಾಣಿಜ್ಯೇತರ (Non-Commercial) ಕಟ್ಟಡಗಳು (ಮಾಸಿಕ)	--
1	1000 ಚದರ ಅಡಿ ವರೆಗಿನ ವಿಸ್ತೀರ್ಣದ ಕಟ್ಟಡಗಳು	150
2	1001 ರಿಂದ 3000 ಚದರ ಅಡಿ ವಿಸ್ತೀರ್ಣದ ಕಟ್ಟಡಗಳು	400
3	3001 ರಿಂದ 5000 ಚದರ ಅಡಿ ವಿಸ್ತೀರ್ಣದ ಕಟ್ಟಡಗಳು	750
4	5000 ಚದರ ಅಡಿ ವ್ಯಾಪ್ತಿಗಿಂತ ಹೆಚ್ಚಿನ ವಿಸ್ತೀರ್ಣದ ಕಟ್ಟಡಗಳು	1000
ಈ	ವಾಣಿಜ್ಯ ಕಟ್ಟಡಗಳು (ಮಾಸಿಕ)	--
1	ಉಪಹಾರ ಗೃಹಗಳು/ಹೋಟೆಲ್‌ಗಳು/ಡಾಬಾಗಳು	--
	ಅ) 50 ಆಸನವುಳ್ಳವು	750
	ಆ) 50ಕ್ಕಿಂತ ಹೆಚ್ಚು ಆಸನವುಳ್ಳವು	1000
2	ಊಟದ ಮೆಸ್ಸುಗಳು, ಕ್ಯಾಂಟೀನುಗಳು/ಮೊಬೈಲ್ ಕ್ಯಾಂಟೀನ್	500
3	ಬೇಕರಿ	500
4	ಕಾಫೀ/ಟೀ ಸ್ಟಾಲ್/ಸಿಹಿ ತಿಂಡಿ/ಸ್ಮಾಕ್ಸ್ ಮಾರಾಟಗಾರರು	250
5	ಪಾಸ್ಚ್ ಪುಡ್	400
6	ಕೈಗಾಡಿ/ತಳ್ಳುಗಾಡಿ/ಬೀದಿ ಬದಿ ವ್ಯಾಪಾರ	100
7	ಮದುವೆ ಹಾಲ್, ಸಭೆ ಸಮಾರಂಭಗಳನ್ನು ನಡೆಸುವ ಹಾಲ್, ಸಮುದಾಯ ಭವನಗಳು	1500
8	ವಸತಿ ಗೃಹ/ಲಾಡ್ಜ್	750
9	ವೈನ್ /ಲಿಕ್ಯೂರ್ ಶಾಪ್	--
	ಅ) ಚಿಲ್ಲರೆ	500
	ಆ)ಸಗಟು	750
10	ಪರ್ಚುಗಳು, ಬಾರ್ & ರೆಸ್ಟೋರೆಂಟ್‌ಗಳು, ಕ್ಲಬ್ಬುಗಳು ಮತ್ತು	1000

	ಅಂತಹ ಇತರೆ ಸ್ಥಳಗಳು	
11	ಎಲ್ಲಾ ವಿವಿಧ ಮಾಂಸದ ಅಂಗಡಿ	500
12	ಚಪ್ಪಲಿ- ಶೂ ಮಾರಾಟ ಮಳಿಗೆ	200
13	ಬಟ್ಟೆ ಮಾರಾಟ ಅಂಗಡಿ	150
14	ಆಸ್ಪತ್ರೆ/ನರ್ಸಿಂಗ್ ಹೋಂ	--
	ಅ) 50 ಹಾಸಿಗೆಯವರೆಗೆ	500
	ಆ) 50 ಹಾಸಿಗೆಗಳನ್ನು ಮೀರಿದಂತಹ	1000
15	ಕ್ಲಿನಿಕ್/ಪಾಲಿ ಕ್ಲಿನಿಕ್	300
16	ಮೆಡಿಕಲ್ ಸ್ಟೋರ್	200
17	ಹಾರ್ಡ್‌ವೇರ್	-
	ಅ) ಹಾರ್ಡ್‌ವೇರ್	100
	ಆ) ಪೈಂಟ್ ಅಂಡ್ ಹಾರ್ಡ್‌ವೇರ್, ಸ್ಯಾನಿಟರಿ	150
	ಇ) ಗ್ಲಾಸ್ ಅಂಡ್ ಪ್ಲೇವುಡ್	150
18	ಸಿನಿಮಾ ಥಿಯೇಟರ್/ಮಲ್ಟಿಪ್ಲೆಕ್ಸ್	500
19	ಎಲ್ಲಾ ವಿಧದ ವಾಹನಗಳ ಶೋ ರೂಂ (ಹಾನಿಕಾರಕ ತ್ಯಾಜ್ಯ ಹೊರತುಪಡಿಸಿ)	1000
20	ಸರ್ವಿಸ್/ಆಟೋ ಗ್ಯಾರೇಜ್ (ಹಾನಿಕಾರಕ ತ್ಯಾಜ್ಯ ಹೊರತುಪಡಿಸಿ)	-
	ಅ) ಬೈಕ್ ಸರ್ವಿಸ್	200
	ಆ) ಕಾರ್ ಸರ್ವಿಸ್	300
21	ಆಟೋ ಮೊಬೈಲ್ ಅಂಗಡಿ	200
22	ಹಣ್ಣು/ತರಕಾರಿ/ಹೂವು/ಎಳನೀರು ಹೋಲ್‌ಸೇಲ್ ವರ್ತಕರು	500
23	ತರಕಾರಿ ಅಂಗಡಿಗಳು	200
24	ಹೂವಿನ ಅಂಗಡಿಗಳು	100
25	ಹಣ್ಣು / ಎಳನೀರು ಅಂಗಡಿ	200
26	ಜನರಲ್ ಸ್ಟೋರ್	100
27	ಹೋಲ್ ಸೇಲ್/ಸೂಪರ್ ಮಾರ್ಕೆಟ್‌ಗಳು	500
28	ಎಲ್ಲ ಬಗೆಯ ಗಿರಣಿಗಳು (ಮಿಲ್‌ಗಳು)/ ವೆಟ್ ಗ್ರೈಂಡರ್	200
29	ಸಾಮಿಲ್	500
30	ಐಸ್‌ಕ್ರೀಮ್ ಪಾರ್ಲರ್/ಜ್ಯೂಸ್ ಸೆಂಟರ್	200
31	ವಿದ್ಯಾರ್ಥಿನಿಲಯ (ಖಾಸಗಿ ಸಂಸ್ಥೆ /ಸಂಘಟನೆ)	600

32	ಪೇಯಿಂಗ್ ಗೆಸ್ಟ್	--
	ಅ) 25 ಬೆಡ್ ವರೆಗೆ	300
	ಆ) 25 ಬೆಡ್ ಮೀರಿದ	500
33	ಗ್ರಾನೈಟ್ ಅಂಗಡಿ	300
34	ಬ್ಯಾಂಕುಗಳು, ತಂತ್ರಜ್ಞಾನ ಪ್ರದೇಶಗಳು, ಕಾರ್ಪೊರೇಟ್ ಕಛೇರಿಗಳು, ಶಿಕ್ಷಣ ಸಂಸ್ಥೆಗಳು ಅಂಗಡಿ ಮಳಿಗೆಗಳ ಸಂಕೀರ್ಣಗಳು, ಮಲ್ಟಿಪ್ಲೆಕ್ಸುಗಳು, ಮಾರುಕಟ್ಟೆ ಸಂಕೀರ್ಣಗಳು, ಮಾಲ್ ಗಳು ಮತ್ತು ಹಣಕಾಸು ಸಂಸ್ಥೆಗಳು	--
	ಅ) 1200 ಚದರ ಅಡಿ ವರೆಗಿನ ಆವೃತ ಪ್ರದೇಶದ ವಿಸೀರ್ಣ	200
	ಆ) 1200 ರಿಂದ 2500 ಚದರ ಅಡಿ ಆವೃತ ಪ್ರದೇಶದ ವಿಸೀರ್ಣ	400
	ಇ) 2500 ಚದರ ಅಡಿ ವರೆಗಿನ ಆವೃತ ಪ್ರದೇಶದ ವಿಸೀರ್ಣ	600
	ಈ) 2501 ರಿಂದ 5000 ಚದರ ಅಡಿ ಆವೃತ ಪ್ರದೇಶದ ವಿಸೀರ್ಣ	1200
	ಉ) 5001 ರಿಂದ 10000 ಚದರ ಅಡಿ ಆವೃತ ಪ್ರದೇಶದ ವಿಸೀರ್ಣ	2500
	ಊ) 10000 ಚದರ ಅಡಿ ವ್ಯಾಪ್ತಿಗಿಂತ ಹೆಚ್ಚಿನ ಆವೃತ ಪ್ರದೇಶದ ವಿಸೀರ್ಣ	5000
	35	ಗೋದಾಮುಗಳು ಮತ್ತು ಶೀತಲ ಕೇಂದ್ರಗಳು (ಹಾನಿಕಾರಕವಲ್ಲದ ತ್ಯಾಜ್ಯಗಳನ್ನು ಮಾತ್ರ ಒಳಗೊಂಡಿರುವಂತಹ)
36	ಸಣ್ಣ ಮತ್ತು ಗುಡಿ ಕೈ ಗಾರಿಕೆಗಳ ಕಾರ್ಯಾಗಾರಗಳು (ಹಾನಿಕಾರಕಗಳಲ್ಲದವು ಮಾತ್ರ)	200
37	ಸಾರ್ವಜನಿಕ ಸ್ಥಳಗಳಲ್ಲಿ (ಒಂದು ಬಾರಿಗೆ) ಸಮಾರಂಭಗಳು ಮತ್ತು ಸಭೆಗಳ ಸಂಬಂಧ ಮರುಪಾವತಿ ಸಿಬ್ಬಂದಿ ಸ್ವಚ್ಛತಾ ಠೇವಣಿ (ಸರ್ಕಾರಿ ಪ್ರಾಯೋಜಿತ ಕಾರ್ಯಕ್ರಮಗಳನ್ನು ಹೊರತುಪಡಿಸಿ)	--
	ಅ) 100 ರಿಂದ 1000 ಜನ ಸಂದಣಿ	2500
	ಆ) 1001 ರಿಂದ 10,000 ಜನ ಸಂದಣಿ	6000

	ಇ) 10,000 ಕ್ಕಿಂತ ಹೆಚ್ಚಿನ ಜನ ಸಂದಣಿ	25000
38	ಸಾರ್ವಜನಿಕ ಸ್ಥಳಗಳಲ್ಲಿ (ಒಂದು ಬಾರಿಗೆ) ಆಯೋಜಿಸಲಾಗುವ ಸಮಾರಂಭ ಮತ್ತು ಸಭೆಗಳಲ್ಲಿ ಉತ್ಪಾದನೆಯಾದ ಘನತ್ಯಾಜ್ಯದ ಸಂಗ್ರಹಣೆ, ಸಾಗಣೆ ಮತ್ತು ಸಂಸ್ಕರಣೆಗಾಗಿ ಸೇವಾ ಶುಲ್ಕ (ಸರ್ಕಾರಿ ಪ್ರಾಯೋಜಿತ ಕಾರ್ಯಕ್ರಮಗಳನ್ನು ಹೊರತುಪಡಿಸಿ)	--
	ಅ) 100 ರಿಂದ 1000 ಜನ ಸಂದಣಿ	1000
	ಆ) 1001 ರಿಂದ 10,000 ಜನ ಸಂದಣಿ	2500
	ಇ) 10,000 ಕ್ಕಿಂತ ಹೆಚ್ಚಿನ ಜನ ಸಂದಣಿ	10000
39	ಕಟ್ಟಡ ನಿರ್ಮಾಣ ಹಾಗೂ ಕೆಲವು ತ್ಯಾಜ್ಯಗಳ ಸಂಗ್ರಹಣೆ, ಸಾಗಣೆ ಮತ್ತು ಸಂಸ್ಕರಣೆ (ಪ್ರತಿ ಟನ್‌ಗೆ)	1000
40	ಕಲ್ಯಾಣ ಮಂಟಪ, ಸಮುದಾಯ ಭವನ, ಹೋಟೆಲ್, ಸಂಪೂರ್ಣವಾಗದ ಕಟ್ಟಡ/ ತೆರೆದ ಸ್ಥಳಗಳು, ಮಳಿಗೆ ಇತ್ಯಾದಿ ಪ್ರದೇಶಗಳಲ್ಲಿ ತಾತ್ಕಾಲಿಕವಾಗಿ ನಡೆಸುವ ಉದ್ದಿಮೆ /ವಸ್ತು ಪ್ರದರ್ಶನ/ಮನೋರಂಜನೆ ಕಾರ್ಯಕ್ರಮ	--
	ಅ) ಒಂದು ವಾರದ ಅವಧಿಗೆ	1500
	ಆ) ಒಂದು ವಾರದ ಮೇಲೆ ಒಂದು ತಿಂಗಳ ಒಳಗೆ	3000
	ಇ) ಒಂದು ತಿಂಗಳ ಮೇಲೆ	6000
41	ನಗರ ಸ್ಥಳೀಯ ಸಂಸ್ಥೆಯ ವ್ಯಾಪ್ತಿಯ ವಾಣಿಜ್ಯ ಕಟ್ಟಡಗಳಲ್ಲಿ ನಡೆಸುತ್ತಿರುವ ಎಲ್ಲಾ ವಿಧದ ಉದ್ದಿಮೆಗಳಿಗೆ (ಬಲ್ಕ್ ತ್ಯಾಜ್ಯ ಉತ್ಪಾದಕರನ್ನು ಹಾಗೂ ಮೇಲ್ಕಂಡ ಕ್ರ. ಸಂ. 1 ರಿಂದ 40 ವರೆಗಿನ ವಿಧಗಳನ್ನು ಹೊರತು ಪಡಿಸಿ)	--
	ಅ) 250 ಚ.ಅಡಿ ವರೆಗೆ	40
	ಆ) 251 ರಿಂದ 500 ಚ.ಅಡಿ ವರೆಗೆ	60
	ಇ) 501 ರಿಂದ 1000 ಚ.ಅಡಿ ವರೆಗೆ	100
	ಈ) 1001 ರಿಂದ 2000 ಚ.ಅಡಿ ವರೆಗೆ	150
	ಉ) 2000 ಚ.ಅಡಿ ಗಿಂತ ಮೇಲ್ಪಟ್ಟು	ಪ್ರತಿ 500 ಚ. ಅಡಿಗೆ 10% ಹೆಚ್ಚಳ
42	ಬೃಹತ್ ತ್ಯಾಜ್ಯೋತ್ಪಾದಕರಲ್ಲದವರಿಂದ ಅಂದರೆ ವಸತಿ ಪ್ರದೇಶ, ವಾಣಿಜ್ಯ ಹಾಗೂ ವಾಣಿಜ್ಯೇತರ ಚಟುವಟಿಕೆಗಳ ಬೃಹತ್ ತ್ಯಾಜ್ಯ(ಉಪವಿಧಿ 3(ಇ) ಮತ್ತು 6(9) ನೋಡಿ)	ಪ್ರತಿ ಕೆ.ಜಿ ಗೆ 1.00
43	ಮೇಲಿನಂತೆ ಗುರುತಿಸಲಾರದಂತಹ ಇತರ ಸ್ಥಳಗಳು ಮತ್ತು ಕಾರ್ಯ ಚಟುವಟಿಕೆಗಳು	1000

44	ಮಹಾನಗರ ಪಾಲಿಕೆಯಿಂದ ಹೊರತು ಪಡಿಸಿದ ಪ್ರದೇಶ ಅಂದರೆ ಬಂದರುಪ್ರಾಧಿಕಾರ, ವಿಶೇಷ ಆರ್ಥಿಕ ವಲಯ, ಕಂಪೋನ್‌ಮೆಂಟ್, ಕರ್ನಾಟಕ ಕೈಗಾರಿಕಾ ಪ್ರದೇಶಾಭಿವೃದ್ಧಿ ಮಂಡಳಿ ಇತ್ಯಾದಿಗಳಲ್ಲಿ ಉತ್ಪಾದನೆಯಾದ ಘನತ್ಯಾಜ್ಯದ ಸಂಸ್ಕರಣೆ ಹಾಗೂ ವಿಲೇವಾರಿ ಶುಲ್ಕ	ಪ್ರತಿ ಕೆ.ಜಿ 3.00
----	--	------------------

**ಭಾಗ-2 ಬೃಹತ್ ತ್ಯಾಜ್ಯೋತ್ಪಾದಕರಿಂದ ಸಂದಾಯದಾಯಕವಾದ ಘನತ್ಯಾಜ್ಯ ನಿರ್ವಹಣೆಯ ಬಳಕೆದಾರರ ಶುಲ್ಕ
[ಉಪವಿಧಿ 6(2), 6(9), 13(3), 20(3), 20(4), 20(5) ಮತ್ತು 25(1)ಗಳನ್ನು ನೋಡಿ]**

ತಮ್ಮ ಆವರಣಗಳಲ್ಲಿ ತಮ್ಮ ಘನತ್ಯಾಜ್ಯವನ್ನು ಸಂಸ್ಕರಣೆ ಮಾಡಲಾರದಂತಹ ಅಥವಾ ಘನತ್ಯಾಜ್ಯ ನಿರ್ವಹಣಾ ಸೇವೆಗಳಿಗಾಗಿ ಅಧಿಕೃತ ಸೇವಾದಾತರನ್ನು ನೇಮಕ ಮಾಡಿಕೊಳ್ಳಲಾರದಂತಹ ಬೃಹತ್ ತ್ಯಾಜ್ಯೋತ್ಪಾದಕರುಗಳು ಸಂದಾಯ ಮಾಡಬೇಕಾದ ಘನತ್ಯಾಜ್ಯ ನಿರ್ವಹಣಾ ಸೇವಾ ಶುಲ್ಕವು ಕೆಳಕಂಡಂತಿರತಕ್ಕದ್ದು;

ಕ್ರ.ಸಂ	ಬೃಹತ್ ತ್ಯಾಜ್ಯೋತ್ಪಾದಕರು	ಪ್ರತಿ ಬೃಹತ್ ತ್ಯಾಜ್ಯೋತ್ಪಾದಕರು ಪ್ರತಿ ತಿಂಗಳಿಗೊಮ್ಮೆ ಸಂದಾಯ ಮಾಡಬೇಕಾದ ಎಸ್.ಡಬ್ಲ್ಯು.ಎಮ್ ಬಳಕೆದಾರರ ಶುಲ್ಕವು ಕೆಳಗೆ ನಮೂದಿಸಿದಕ್ಕಿಂತ ಕಡಿಮೆ ಇರತಕ್ಕದ್ದಲ್ಲ (ರೂ.ಗಳಲ್ಲಿ)
1	ಕೊಳೆಯಬಹುದಾದ ಜೈವಿಕ ತ್ಯಾಜ್ಯ ಕೊಳೆಯಲಾದರ ಜೈವಿಕರಹಿತ ತ್ಯಾಜ್ಯ, ಗೃಹೋತ್ಪಾದಿತ ಹಾನಿಕಾರಕ ತ್ಯಾಜ್ಯ, ಸ್ಯಾನಿಟರಿ ತ್ಯಾಜ್ಯ ಮತ್ತು ಇ-ತ್ಯಾಜ್ಯಗಳ ಸಂಗ್ರಹಣೆ, ಸಾಗಣೆ ಮತ್ತು ಸಂಸ್ಕರಣೆಗಾಗಿ	ಪ್ರತಿ ದಿನವೊಂದಕ್ಕೆ ಪ್ರತಿ ಕೆ.ಜಿಗೆ ರೂ.4/-
2	ಕೊಳೆಯಬಹುದಾದ ಜೈವಿಕ ತ್ಯಾಜ್ಯಗಳ ಸಂಗ್ರಹಣೆ, ಸಾಗಾಣಿಕೆ ಮತ್ತು ಸಂಸ್ಕರಣೆಗಾಗಿ	ಪ್ರತಿ ದಿನವೊಂದಕ್ಕೆ ಪ್ರತಿ ಕೆ.ಜಿಗೆ ರೂ.3/-
3	ಕೊಳೆಯಲಾರದ ಜೈವಿಕ ರಹಿತ ತ್ಯಾಜ್ಯಗಳ ಸಂಗ್ರಹಣೆ, ಸಾಗಾಣಿಕೆ ಮತ್ತು ಸಂಸ್ಕರಣೆಗಾಗಿ	ಪ್ರತಿ ದಿನವೊಂದಕ್ಕೆ ಪ್ರತಿ ಕೆ.ಜಿಗೆ ರೂ.2/-
4	ಗೃಹೋತ್ಪಾದಿತ ಹಾನಿಕಾರಕ ತ್ಯಾಜ್ಯಗಳ ಸಂಗ್ರಹಣೆ, ಸಾಗಾಣಿಕೆ ಮತ್ತು ಸಂಸ್ಕರಣೆಗಾಗಿ	ಪ್ರತಿ ದಿನವೊಂದಕ್ಕೆ ಪ್ರತಿ ಕೆ.ಜಿಗೆ ರೂ.2/-
5	ಬೃಹತ್ ತ್ಯಾಜ್ಯಗಳ ಸಂಗ್ರಹಣೆ, ಸಾಗಣೆ ಮತ್ತು ಸಂಸ್ಕರಣೆಗಾಗಿ.	ಪ್ರತಿ ದಿನವೊಂದಕ್ಕೆ ಪ್ರತಿ ಕೆ.ಜಿಗೆ ರೂ.2/-

ಜುಲಾನೆಗಲ ಪಟ್ಟಿ (ರೂ.ಗಲಲ್ಲಿ)

ಅನುಸೂಚಿ III

[ಉಪವಿಧಿ 5(2), 18(2)0, 19(3), 26, 27(1) ಮತ್ತು 27(2)ಗಲನ್ನು ನೂಡೆ]

ಕ್ರ. ಸಂ	ಪಾಲನೆ ಮಾಡದಿರುವಿಕೆ ಮತ್ತು ತ್ಯಾಜ್ಯೋತ್ಪಾದಕನ ವಿಧಿ	ದಂಡ ಮೂದಲನೆ ಅಪರಾಧಕ್ಕೆ	ನಂತರದ ಅಪರಾಧಕ್ಕೆ ದಂಡ
1	ಕಸ ಂಸೆಯುವುದು, ಉಗುಳುವುದು, ಸ್ನಾನ ಮಾಡುವುದು, ಮೂತ್ರವಿಸರ್ಜನೆ ಮತ್ತು ಬಯಲು ಮಲಸರ್ಜನೆ ಮಾಡಿ ಸಾರ್ವಜನಿಕ ಉಪದ್ರವವನ್ನುಂಟುಮಾಡುವುದು	100	200
2	ಈ ಉಪವಿಧಿಗಲ ಅಡಿಯ ಅನ್ವಯ ಬೃಹತ್ ತ್ಯಾಜ್ಯ ಉತ್ಪಾದಕರು ಘನತ್ಯಾಜ್ಯದ ವಿಂಗಡಣೆ ಮಾಡಲು ವೈಫಲ್ಯ	1000	2000
3	ಈ ಉಪವಿಧಿಗಲ ಅನ್ವಯ ಬೃಹತ್ ತ್ಯಾಜ್ಯ ಉತ್ಪಾದಕರಲ್ಲದ ತ್ಯಾಜ್ಯೋತ್ಪಾದಕರುಗಲ ತ್ಯಾಜ್ಯಗಲನ್ನು ವಿಂಗಡಣೆ ಮಾಡದೆ/ ಅಥವಾ ಹಸ್ತಾಂತರ ಮಾಡಲು ವಿಫಲತೆ	100	150
4	ಕಟ್ಟುವಿಕೆ ಮತ್ತು ಕೆಡಹುವಿಕೆ ತ್ಯಾಜ್ಯವನ್ನು ವಿಂಗಡಿಸಿ ಹಸ್ತಾಂತರಿಸಲು ವಿಫಲರಾದ ಸಂದರ್ಭದಲ್ಲಿ ಅಥವಾ ಕಟ್ಟುವಿಕೆ ಮತ್ತು ಕೆಡಹುವಿಕೆ ತ್ಯಾಜ್ಯವನ್ನು ನಿಯಮಾನುಸಾರ ನಿಗದಿತ ರೀತಿಯಲ್ಲಿ ಶೇಖರಣೆ ಮಾಡಲು ವಿಫಲರಾದಲಿ	1000/ ಟನ್	2000/ ಟನ್
5	ಬೃಹತ್ ತ್ಯಾಜ್ಯೋತ್ಪಾದಕನಿಂದ ಘನತ್ಯಾಜ್ಯವನ್ನು ಸುಡುವುದು, ಸುರಿಯುವುದು ಮತ್ತು ಅಥವಾ ಅನಧಿಕೃತವಾಗಿ ಹೂಳುವ ಮೂಲಕ ವಿಲೆವಾರಿ ಮಾಡಿದಲ್ಲಿ*	25000	
6	ಬೃಹತ್ ತ್ಯಾಜ್ಯೋತ್ಪಾದಕನಲ್ಲದ ಇತರ ಯಾರೇ ತ್ಯಾಜ್ಯೋತ್ಪಾದಕನಿಂದ ಘನತ್ಯಾಜ್ಯವನ್ನು ಸುಡುವುದು, ಸುರಿಯುವುದು ಮತ್ತು ಅಥವಾ ಅನಧಿಕೃತವಾಗಿ ಹೂಳುವ ಮೂಲಕ ವಿಲೆವಾರಿ ಮಾಡಿದಲ್ಲಿ*	500 Subsequent 1000	

<p>7</p>	<p>(ಗೃಹೋತ್ಪಾದಿತವಲ್ಲದ) ಮೀನು, ಕೋಳಿ ಮತ್ತು ಕಸಾಯಿಖಾನೆಯ ತ್ಯಾಜ್ಯವನ್ನು ಈ ಉಪವಿಧಿಗಳಡಿಯಲ್ಲಿ ನಿರ್ದಿಷ್ಟಪಡಿಸಿರುವ ಮಾದರಿಯಲ್ಲಿ ವಿಂಗಡಿಸಲು ಅಥವಾ ಸುರಿಯಲು ವಿಫಲತೆ ಮತ್ತು (ಗೃಹೋತ್ಪಾದಿತವಲ್ಲದ) ಮೀನು, ಕೋಳಿ ಮತ್ತು ಕಸಾಯಿಖಾನೆಯ ತ್ಯಾಜ್ಯಗಳನ್ನು ಸಾಮುದಾಯಿಕ ತೊಟ್ಟಿ, ಬುಟ್ಟಿಗಳು, ಸಾರ್ವಜನಿಕ ಸ್ಥಳ ಅಥವಾ ಇತರ ಯಾವುದೇ ಅನಧಿಕೃತ ಸ್ಥಳದಲ್ಲಿ ಹಾಕಿದಲ್ಲಿ</p>	<p>1000</p>	<p>1500</p>
<p>8</p>	<p>ಬೀದಿಬದಿಯ ವ್ಯಾಪಾರಿಯು ಯಾವುದೇ ಕಸದ ಬುಟ್ಟಿ/ ತೊಟ್ಟಿಯಿಲ್ಲದೆ ಇರುವುದು ಮತ್ತು/ ಅಥವಾ ಅಂತಹ ವ್ಯಕ್ತಿಯು ಘನತ್ಯಾಜ್ಯವನ್ನು ಈ ಉಪವಿಧಿಗಳಲ್ಲಿ ನಿರ್ದಿಷ್ಟಪಡಿಸಿದಂತೆ ವಿಂಗಡಣೆ ಮಾಡಿ ಹಸ್ತಾಂತರಿಸದಿದ್ದಲ್ಲಿ</p>	<p>200</p>	<p>300</p>
<p>9</p>	<p>ಬೃಹತ್ ಘನತ್ಯಾಜ್ಯೋತ್ಪಾದಕನಾಗಿ ವರ್ಗೀಕರಣ ಮಾಡುವುದರಿಂದ ತಪ್ಪಿಸಿಕೊಳ್ಳುವ ಸಲುವಾಗಿ ಈ ಉಪವಿಧಿಗಳ ಅಧ್ಯಾಯ ರಡಿಯಲ್ಲಿ ಸುಳ್ಳು ಸ್ವಯಂ ಘೋಷಣೆಯನ್ನು ಮಾಡಿಕೊಂಡಲ್ಲಿ</p>	<p>10000</p>	<p>--</p>
<p>10</p>	<p>ಆಯುಕ್ತರು ಕಾಲಕಾಲಕ್ಕೆ ರಸ್ತೆಗಳ, ಬಸ್ ನಿಲ್ದಾಣಗಳ, ರೈಲ್ವೆ ಸ್ಟೇಷನ್‌ಗಳ, ಬೀದಿಗಳ, ಆಟದ ಮೈದಾನಗಳ, ಪಾರ್ಕ್‌ಗಳ ಹಾಗೂ ಇತರೆ ಸಾರ್ವಜನಿಕ ಸೌಲಭ್ಯದ ಆವರಣಗಳಲ್ಲಿ ಸ್ವಚ್ಛತೆ ಹಾಗೂ ಶುಚಿತ್ವ ಕಾಪಾಡುವ ನಿಟ್ಟಿನಲ್ಲಿ ಹೊರಡಿಸುವ ಕಾನೂನು ಬದ್ಧ ನಿರ್ದೇಶನಗಳ ಪಾಲನೆ ಮಾಡಲು ವಿಫಲರಾದಲ್ಲಿ</p>	<p>300</p>	<p>500</p>
<p>11</p>	<p>ಕೊಳೆತ ಅಥವಾ ಕಳಪೆ ಅಥವಾ ಇತರೆ ಘನತ್ಯಾಜ್ಯ ವಸ್ತುಗಳ ಅನಿಮಿಯತ ಶೇಖರಣೆ</p>	<p>100</p>	<p>200</p>

PAN ಸಂಖ್ಯೆ:

ಸಂಗ್ರಹಿಸಿದ ಘನತ್ಯಾಜ್ಯದ ವಿಧ:

ಸಂಗ್ರಹಿಸಿದ ಪ್ರತಿ ವಿಧದ ಘನತ್ಯಾಜ್ಯದ ಅಂತಿಮ ಉದ್ದಿಷ್ಟ ಸ್ಥಳ (ಹೆಸರು ಮತ್ತು ವಿಳಾಸದೊಂದಿಗೆ)

ಸ್ಥಳ:

ದಿನಾಂಕ:

ದಿನಾಂಕ: / /2019

ಆಯುಕ್ತರು
ಶಿವಮೊಗ್ಗ ಮಹಾನಗರ ಪಾಲಿಕೆ
ಶಿವಮೊಗ್ಗ

ಪ್ಲಾಸ್ಟಿಕ್ ನಿಷೇಧ ಉಪನಿಯಮಗಳು

ಸಂಖ್ಯೆ: ಅಪಜೀ 17 ಇಪಿಸಿ 2012, ಬೆಂಗಳೂರು, ದಿನಾಂಕ:11.03.2016

ಪ್ಲಾಸ್ಟಿಕ್ ಕ್ಯಾರಿಬ್ಯಾಗ್ ಗಳು ಹಾಗೂ ದೈನಂದಿನ ಬಳಕೆಯಲ್ಲಿರುವ ಇತರೆ ಪ್ಲಾಸ್ಟಿಕ್ ವಸ್ತುಗಳು ಅಲ್ಪಾವಧಿ ಹಾಗೂ ದೀರ್ಘಾವಧಿಯಲ್ಲಿ ಪರಿಸರಕ್ಕೆ ಹಾನಿಯನ್ನು ಮತ್ತು ಆರೋಗ್ಯಕ್ಕೆ ಅಪಾಯವನ್ನು ಉಂಟು ಮಾಡಲು ಕಾರಣವಾಗಿರುತ್ತದೆ.

ಭಾರತದ ಸಂವಿಧಾನದ ಕಲಂ-48ಎ ಅನ್ವಯ, ಪ್ರತಿ ರಾಜ್ಯ ಸರ್ಕಾರವೂ ಪರಿಸರದ ಮಟ್ಟವನ್ನು ಉತ್ತಮಪಡಿಸುವ ಜವಾಬ್ದಾರಿಯನ್ನು ಹೊಂದಿರುತ್ತದೆ.

ಪ್ಲಾಸ್ಟಿಕ್ ಕ್ಯಾರಿಬ್ಯಾಗ್, ಪ್ಲಾಸ್ಟಿಕ್ ಭಿತ್ತಿಪತ್ರ, ಪ್ಲಾಸ್ಟಿಕ್ ತೋರಣ, ಪ್ಲೆಕ್ಸ್, ಬಾವುಟ, ಪ್ಲಾಸ್ಟಿಕ್ ತಟ್ಟೆ, ಪ್ಲಾಸ್ಟಿಕ್ ಲೋಟ, ಪ್ಲಾಸ್ಟಿಕ್ ಚಮಚಗಳು, ಕ್ಲಿಂಗ್ ಫಿಲ್ಮ್ ಮತ್ತು ಊಟದ ಮೇಜಿನ ಮೇಲೆ ಹರಡುವ ಪ್ಲಾಸ್ಟಿಕ್ ಹಾಳೆಗಳು ಮತ್ತು ಥರ್ಮೋಕೋಲ್ ನಿಂದ ತಯಾರಾದ ವಸ್ತುಗಳ ವ್ಯಾಪಕ ಬಳಕೆಯಿಂದಾಗಿ ಪರಿಸರಕ್ಕೆ ಹಾನಿ ಹಾಗೂ ಮಾನವ ಮತ್ತಿತರ ಪ್ರಾಣಿಗಳ ಆರೋಗ್ಯಕ್ಕೆ ಅಪಾಯ ಉಂಟಾಗುತ್ತಿರುವುದು ಸರ್ಕಾರದ ಗಮನಕ್ಕೆ ಬಂದಿರುತ್ತದೆ.

ಪ್ಲಾಸ್ಟಿಕ್ ತ್ಯಾಜ್ಯಗಳು ಚರಂಡಿಗಳ, ಮೋರಿಗಳ ಮತ್ತು ಒಳಚರಂಡಿಗಳ ಸರಾಗ ಹರಿವಿಗೆ ತಡೆಯನ್ನು ಉಂಟುಮಾಡುವುದರ ಜೊತೆಗೆ ನಗರ ಪ್ರದೇಶಗಳಲ್ಲಿನ ಜಲಕಾಯಗಳ ಮಾಲಿನ್ಯಕ್ಕೆ ಕಾರಣವಾಗುತ್ತಿರುವುದನ್ನು ಗಮನಿಸಲಾಗಿದೆ.

ಆದುದರಿಂದ, ಇಂತಹ ಸಮಸ್ಯೆಗಳು ಪುನರಾವರ್ತನೆಯಾಗದಂತೆ ಪರಿಣಾಮಕಾರಿಯಾಗಿ ತಡೆಯುವ ದೃಷ್ಟಿಯಿಂದ, ರಾಜ್ಯ ಸರ್ಕಾರಕ್ಕೆ ಪ್ರದತ್ತವಾಗಿರುವ ಪರಿಸರ (ಸಂರಕ್ಷಣೆ) ಕಾಯಿದೆ 1986ರ ಸೆಕ್ಷನ್ 5ರಲ್ಲಿನ ಅಧಿಕಾರವನ್ನು ಚಲಾಯಿಸಿ ಪ್ಲಾಸ್ಟಿಕ್ ಕ್ಯಾರಿಬ್ಯಾಗ್, ಪ್ಲಾಸ್ಟಿಕ್ ಭಿತ್ತಿಪತ್ರ, ಪ್ಲಾಸ್ಟಿಕ್ ತೋರಣ, ಪ್ಲೆಕ್ಸ್, ಬಾವುಟ, ಪ್ಲಾಸ್ಟಿಕ್ ತಟ್ಟೆ, ಪ್ಲಾಸ್ಟಿಕ್ ಲೋಟ, ಪ್ಲಾಸ್ಟಿಕ್ ಚಮಚಗಳು, ಕ್ಲಿಂಗ್ ಫಿಲ್ಮ್ ಮತ್ತು

ಊಟದ ಮೇಜಿನ ಮೇಲೆ ಹರಡುವ ಪ್ಲಾಸ್ಟಿಕ್ ಹಾಳೆಗಳು ಮತ್ತು ಥರ್ಮೋಕೋಲ್ ಮತ್ತು ಪ್ಲಾಸ್ಟಿಕ್ ಮೈಕ್ರೋ ಬೀಡ್ಸ್ ನಿಂದ ತಯಾರಾದಂತಹ ಮೇಲ್ಕಂಡ ವಸ್ತುಗಳ ತಯಾರಿಕೆ, ಸರಬರಾಜು ಮತ್ತು ಬಳಕೆಯನ್ನು ನಿಷೇಧಿಸಿ ಸರ್ಕಾರ ಈ ಕೆಳಗಿನ ನಿರ್ದೇಶನವನ್ನು ಹೊರಡಿಸಿದೆ. ಈ ಅಧಿಸೂಚನೆ ರಾಜ್ಯಪತ್ರದಲ್ಲಿ ಪ್ರಕಟಗೊಂಡ ದಿನಾಂಕದಿಂದ ಜಾರಿಗೆ ಬರುತ್ತದೆ.

ನಿರ್ದೇಶನ

1.ಯಾವುದೇ ವ್ಯಕ್ತಿ, ಅಂಗಡಿ ಮಾಲೀಕ, ಮಾರಾಟಗಾರ, ಸಗಟುಮಾರಾಟಗಾರ ಅಥವಾ ಚಿಲ್ಲರೆವ್ಯಾಪಾರಿ, ವ್ಯಾಪಾರಿ ಮತ್ತು ಮಾರಾಟಗಾರರು, ಯಾವುದೇ ದಪ್ಪದ ಯಾವುದೇ ರೀತಿಯ ಪ್ಲಾಸ್ಟಿಕ್ ಕ್ಯಾರಿಬ್ಯಾಗ್, ಪ್ಲಾಸ್ಟಿಕ್ ಭಿತ್ತಿಪತ್ರ, ಪ್ಲಾಸ್ಟಿಕ್ ತೋರಣ, ಫ್ಲೆಕ್ಸ್, ಪ್ಲಾಸ್ಟಿಕ್ ಬಾವುಟ, ಪ್ಲಾಸ್ಟಿಕ್ ತಟ್ಟೆ, ಪ್ಲಾಸ್ಟಿಕ್ ಲೋಟ, ಪ್ಲಾಸ್ಟಿಕ್ ಚಮಚ, ಕ್ಲಿಂಗ್ ಫಿಲ್ಮ್ ಮತ್ತು ಊಟದ ಮೇಜಿನ ಮೇಲೆ ಹರಡುವ ಪ್ಲಾಸ್ಟಿಕ್ ಹಾಳೆ ಹಾಗೂ ಥರ್ಮೋಕೋಲ್ ಮತ್ತು ಪ್ಲಾಸ್ಟಿಕ್ ಮೈಕ್ರೋ ಬೀಡ್ಸ್‌ನಿಂದ ತಯಾರಾದಂತಹ ಮೇಲ್ಕಂಡ ವಸ್ತುಗಳ ಬಳಕೆಯನ್ನು ರಾಜ್ಯದಾದ್ಯಂತ ನಿಷೇಧಿಸಲಾಗಿದೆ. ಮುಂದುವರಿದು, ಯಾವುದೇ ಕೈಗಾರಿಕೆ ಅಥವಾ ವ್ಯಕ್ತಿ ಯಾವುದೇ ದಪ್ಪದ ಯಾವುದೇ ರೀತಿಯ ಪ್ಲಾಸ್ಟಿಕ್ ಕ್ಯಾರಿಬ್ಯಾಗ್, ಪ್ಲಾಸ್ಟಿಕ್ ಭಿತ್ತಿಪತ್ರ, ಪ್ಲಾಸ್ಟಿಕ್ ತೋರಣ, ಫ್ಲೆಕ್ಸ್, ಪ್ಲಾಸ್ಟಿಕ್ ಬಾವುಟ, ಪ್ಲಾಸ್ಟಿಕ್ ತಟ್ಟೆ, ಪ್ಲಾಸ್ಟಿಕ್ ಲೋಟ, ಪ್ಲಾಸ್ಟಿಕ್ ಚಮಚ, ಕ್ಲಿಂಗ್ ಫಿಲ್ಮ್ ಮತ್ತು ಊಟದ ಮೇಜಿನ ಮೇಲೆ ಹರಡುವ ಪ್ಲಾಸ್ಟಿಕ್ ಹಾಳೆ ಹಾಗೂ ಥರ್ಮೋಕೋಲ್ ಮತ್ತು ಪ್ಲಾಸ್ಟಿಕ್ ಮೈಕ್ರೋ ಬೀಡ್ಸ್‌ನಿಂದ ತಯಾರಾದಂತಹ ಮೇಲ್ಕಂಡ ವಸ್ತುಗಳ ತಯಾರಿಕೆ, ಸರಬರಾಜು, ಸಂಗ್ರಹಣೆ, ಸಾಗಾಣಿಕೆ, ಮಾರಾಟ ಮತ್ತು ವಿತರಣೆ ಮಾಡುವುದನ್ನು ರಾಜ್ಯಾದ್ಯಂತ ನಿಷೇಧಿಸಿದೆ.

ಪರಂತು, ಈ ಕೆಳಕಂಡ ಸಂದರ್ಭ ಮತ್ತು ಚಟುವಟಿಕೆಗಳಿಗೆ ಬಳಸುವ ಪ್ಲಾಸ್ಟಿಕ್ ವಸ್ತುಗಳಿಗೆ ಈ ಅಧಿಸೂಚನೆಯಿಂದ ವಿನಾಯಿತಿ ನೀಡಲಾಗಿದೆ.

ಅ) ವಿಶೇಷ ಆರ್ಥಿಕ ವಲಯ (SEZ) ಮತ್ತು ರಫ್ತು ಉದ್ದೇಶಿತ ಘಟಕಗಳಲ್ಲಿ (EOU) ಸ್ಥಾಪಿತವಾದ ಪ್ಲಾಸ್ಟಿಕ್ ಉದ್ಯಮದಲ್ಲಿ ರಫ್ತು ಮಾಡುವ ಉದ್ದೇಶಕ್ಕೆಂದು ಪ್ರತ್ಯೇಕವಾಗಿ ಹಾಗೂ ರಫ್ತು ಆರ್ಡರ್ ಮೇರೆಗೆ ಉತ್ಪಾದಿಸಲ್ಪಡುವ ಪ್ಲಾಸ್ಟಿಕ್ ವಸ್ತುಗಳು.

ಆ) ಸಾಮಗ್ರಿಗಳನ್ನು ಬಳಸುವುದಕ್ಕೆ ಮೊದಲು ಉತ್ಪಾದನಾ/ಸಂಸ್ಕರಣಾ ಘಟಕಗಳಲ್ಲಿ ಪ್ಯಾಕ್ ಮಾಡಿ ಸೀಲ್ ಮಾಡಲು ಬಳಸುವ ಹಾಗೂ ಸಾಮಗ್ರಿಗಳ ಪ್ಯಾಕೇಜಿಂಗ್ ಮಾಡುವ ಮಾಡುವ ಸಂದರ್ಭದಲ್ಲಿ ಅವಿಭಾಜ್ಯವಾಗಿ ಉಪಯೋಗಿಸುವ ಪ್ಲಾಸ್ಟಿಕ್ ಬ್ಯಾಗ್ ಗಳು.

ಇ) ಸರ್ಕಾರಿ ಇಲಾಖೆಗಳಿಂದ ಅಥವಾ ಇತರೆ ಸಂಬಂಧಪಟ್ಟ ಸಂಸ್ಥೆಗಳಿಂದ ಸ್ವೀಕೃತವಾದ ಆರ್ಡರ್ಸ್ ಎದುರಾಗಿ

ಅರಣ್ಯ ಮತ್ತು ತೋಟಗಾರಿಕೆ ನರ್ಸರಿಗಳಲ್ಲಿ ಬಳಸುವ ಪ್ಲಾಸ್ಟಿಕ್ ಚೀಲಗಳು ಹಾಗೂ ಹಾಳೆಗಳು.

ಈ) ಹಾಲು ಮತ್ತು ಹಾಲು ಉತ್ಪನ್ನಗಳ (ಹೈನು ಉತ್ಪನ್ನಗಳು) ಪ್ಯಾಕಿಂಗ್ಗೆ ಬಳಸುವ ಪ್ಲಾಸ್ಟಿಕ್‌ಗಳು.

2.ಈ ನಿರ್ದೇಶನವನ್ನು ಕೆಳಗೆ ಪಟ್ಟಿಮಾಡಿರುವ ಅಧಿಕಾರಿಗಳು ಆಯಾ ಹುದ್ದೆಗಳಿಗೆ ನಿಯಮಾನುಸಾರ ಪ್ರದತ್ತವಾಗಿರುವ ಅಧಿಕಾರದಂತೆ ಅವರವರ ಕಾರ್ಯವ್ಯಾಪ್ತಿಯಲ್ಲಿ ಜಾರಿಗೊಳಿಸಬಹುದಾಗಿರುತ್ತದೆ.

ಅ) ಬೃಹತ್ ಬೆಂಗಳೂರು ಮಹಾನಗರ ಪಾಲಿಕೆ ಆಯುಕ್ತರು, ಜಂಟಿ ಆಯುಕ್ತರುಗಳು, ಕಂದಾಯ ಅಧಿಕಾರಿಗಳು, ಪಾಲಿಕೆಯ ಎಲ್ಲಾ ಸಾರ್ವಜನಿಕ ಆರೋಗ್ಯಾಧಿಕಾರಿಗಳು ಮತ್ತು ಎಲ್ಲಾ ಅಭಿಯಂತರರು.

ಆ) ಎಲ್ಲಾ ಜಿಲ್ಲೆಗಳ ಜಿಲ್ಲಾಧಿಕಾರಿಗಳು.

ಇ) ರಾಜ್ಯದ ಎಲ್ಲಾ ನಗರ ಸಭೆ ಆಯುಕ್ತರು, ಮುಖ್ಯಾಧಿಕಾರಿಗಳು, ನಗರ ಸಭೆ ಆರೋಗ್ಯಾಧಿಕಾರಿಗಳು ಮತ್ತು ಎಲ್ಲಾ ಅಭಿಯಂತರರು.

ಈ) ಕರ್ನಾಟಕ ರಾಯ ಮಾಲಿನ್ಯ ನಿಯಂತ್ರಣ ಮಂಡಳಿಯ ಸಹಾಯಕ ಪರಿಸರ ಅಧಿಕಾರಿ, ಉಪ ಪರಿಸರ ಅಧಿಕಾರಿ, ಪರಿಸರ ಅಭಿಕಾರಿ ಮತ್ತು ಹಿರಿಯ ಪರಿಸರ ಅಧಿಕಾರಿಗಳು.

ಉ) ಕಂದಾಯ ಉಪ ವಿಭಾಗದ ಎಲ್ಲಾ ಸಹಾಯಕ ಆಯುಕ್ತರುಗಳು.

2. ಶಿವಮೊಗ್ಗ ಮಹಾನಗರ ಪಾಲಿಕೆಯ ಆಯುಕ್ತರ ನಿರ್ದೇಶನದ ಮೇರೆಗೆ ದಂಡವನ್ನು ವಿಧಿಸುವ ಅಧಿಕಾರವನ್ನು ಈ ಕೆಳಗಿನವರು ಹೊಂದಿರುತ್ತಾರೆ ಆರೋಗ್ಯಾಧಿಕಾರಿಗಳು, ಪರಿಸರ ಅಭಿಯಂತರರು, ಆರೋಗ್ಯ ನಿರೀಕ್ಷಕರು ಹಾಗೂ ಆಯುಕ್ತರು ಸೂಚಿಸಿದಂತಹ ಇತರೆ ಅಧಿಕಾರಿಗಳು.

PD-34

ಕರ್ನಾಟಕ ಸರ್ಕಾರ

ಸಂಖ್ಯೆ:ನಅಇ 26 ಯುಡಬ್ಲ್ಯೂಇ 2020(ಇ)

ಕರ್ನಾಟಕ ಸರ್ಕಾರದ ಸಚಿವಾಲಯ
ವಿಕಾಸಸೌಧ
ಬೆಂಗಳೂರು, ದಿನಾಂಕ 27.07.2020.

ಅಧಿಸೂಚನೆ

ಕರ್ನಾಟಕ ನಗರ ನೀರು ಸರಬರಾಜು ಮತ್ತು ಒಳಚರಂಡಿ ಮಂಡಳಿ ಕಾಯ್ದೆ, 1973ರ ಕಲಂ.4(1)() ರನ್ವಯ, ಕಲಂ.4(2) ರಲ್ಲಿ ಪ್ರದತ್ತವಾದ ಅಧಿಕಾರವನ್ನು ಚಲಾಯಿಸಿ, ಶ್ರೀ ನರಸಿಂಹನಾಯಕ್(ರಾಜು ಗೌಡ), ಶಾಸಕರು, ಶೋರಾಪುರ ವಿಧಾನಸಭಾ ಕ್ಷೇತ್ರ, ಇವರನ್ನು ಈ ಕೂಡಲೇ ಜಾರಿಗೆ ಬರುವಂತೆ ಹಾಗೂ ಮುಂದಿನ ಆದೇಶದವರೆಗೆ, ಕರ್ನಾಟಕ ನಗರ ನೀರು ಸರಬರಾಜು ಮತ್ತು ಒಳಚರಂಡಿ ಮಂಡಳಿಯ ಅಧ್ಯಕ್ಷರನ್ನಾಗಿ ನೇಮಕ ಮಾಡಿದೆ.

ಕರ್ನಾಟಕ ರಾಜ್ಯಪಾಲರ ಆಜ್ಞಾನುಸಾರ ಮತ್ತು ಅವರ ಹೆಸರಿನಲ್ಲಿ

(ಸಿ.ಎಸ್.ಶಿವಕುಮಾರಸ್ವಾಮಿ)

ಸರ್ಕಾರದ ಅಧೀನ ಕಾರ್ಯದರ್ಶಿ
ನಗರಾಭಿವೃದ್ಧಿ ಇಲಾಖೆ.

PR-642

ಕರ್ನಾಟಕ ಸರ್ಕಾರ

ಸಂಖ್ಯೆ: ನಅಇ 41 ಮೈಅಪ್ರಾ 2019

ಕರ್ನಾಟಕ ಸರ್ಕಾರದ ಸಚಿವಾಲಯ
ವಿಕಾಸ ಸೌಧ,
ಬೆಂಗಳೂರು, ದಿನಾಂಕ 16.07.2020

ಅಧಿಸೂಚನೆ

ಕರ್ನಾಟಕ ನಗರ ಮತ್ತು ಗ್ರಾಮಾಂತರ ಯೋಜನಾ ಕಾಯ್ದೆ, 1961ರ ಕಲಂ.13-ಇ ರಡಿಯಲ್ಲಿ ರಾಜ್ಯದ ಎಲ್ಲಾ ಅನುಮೋದಿತ ಮಹಾಯೋಜನೆಗಳ ವಲಯ ನಿಯಮಾವಳಿಗೆ ತಿದ್ದುಪಡಿ ತರಲು, ಕರಡು ನಿಯಮಗಳನ್ನು ರಚಿಸಿ ಸರ್ಕಾರದ ಅಧಿಸೂಚನೆ ಸಂಖ್ಯೆ: ನಅಇ 41 ಮೈಅಪ್ರಾ 2019, ದಿನಾಂಕ 03.01.2020 ರಲ್ಲಿ ಕರ್ನಾಟಕ ರಾಜ್ಯಪತ್ರ ಸಂಪುಟ 155, ಸಂಚಿಕೆ-06, ದಿನಾಂಕ 06.02.2020 ರಲ್ಲಿ ಪ್ರಕಟಿಸಿ, ಅದರಿಂದ ಬಾಧಿತರಾಗಬಹುದಾದ ಎಲ್ಲಾ ವ್ಯಕ್ತಿಗಳಿಂದ ಆಕ್ಷೇಪಣೆ / ಸಲಹೆಗಳನ್ನು ಸದರಿ ಕರಡು ನಿಯಮಗಳನ್ನು ರಾಜ್ಯ

ಅಧಿಸೂಚನೆ

(ಪ್ರಾಂತ್ಯೀಯ ಸರ್ಕಾರದ ಆದೇಶ ಸಂಖ್ಯೆ 01 ರಫ್ರ 2020 ಡಿ.15-02-2020)

ಡಿ.15-01-2020 ರಿಂದ ಪ್ರಾರಂಭಿಸಿದ ಸರ್ಕಾರದ ಸೇವೆಯಲ್ಲಿ ಸೇವೆ ಸಲ್ಲಿಸುತ್ತಿರುವ ಅಧಿಕಾರಿಗಳಿಗೆ ಸಂಬಂಧಿಸಿದಂತೆ ಪ್ರಾಂತ್ಯೀಯ ಸರ್ಕಾರದ ಆದೇಶ ಸಂಖ್ಯೆ 01 ರಫ್ರ 2020 ಡಿ.15-02-2020

ಕ್ರ. ಸಂಖ್ಯೆ	ಅಧಿಕಾರಿ	ಪದವಿ	ಸೇವೆ	ಪ್ರಾಂತ್ಯೀಯ ಸರ್ಕಾರದ ಸೇವೆಯಲ್ಲಿ ಸೇವೆ ಸಲ್ಲಿಸುತ್ತಿರುವ ಅಧಿಕಾರಿಗಳಿಗೆ	ಸಂಬಂಧಿಸಿದಂತೆ	ಪ್ರಾಂತ್ಯೀಯ ಸರ್ಕಾರದ ಆದೇಶ ಸಂಖ್ಯೆ
1.						NIL

(ಸಹಿ)

ಪ್ರಾಂತ್ಯೀಯ ಸರ್ಕಾರದ ಸಚಿವಾಲಯ,
ಬೆಂಗಳೂರು, ದಿನಾಂಕ: 26.03.2020

PR-644

ಪ್ರಾಂತ್ಯೀಯ ಸರ್ಕಾರದ ಆದೇಶ

ಸಂಖ್ಯೆ:ಆಇ 211 ವೆಚ್ಚ-12/2020
(ಇ-ಆಫೀಸ್ ಕಡತ)

ಕರ್ನಾಟಕ ಸರ್ಕಾರದ ಸಚಿವಾಲಯ
ವಿಧಾನ ಸೌಧ
ಬೆಂಗಳೂರು, ದಿನಾಂಕ: 26.03.2020

ಅಧಿಸೂಚನೆ

ದಿ ಮೈಸೂರು ಪುಸ್ತಕ ಕಂಪನಿ ಲಿ., ಸಂಸ್ಥೆಯ Transaction Advisor (TA) ಸೇವೆಯನ್ನು iDecK ಸಂಸ್ಥೆಯಿಂದ ರೂ.22.50 ಲಕ್ಷ (+ ಜಿ.ಎಸ್.ಟಿ) ವೆಚ್ಚದಲ್ಲಿ ನೇರವಾಗಿ ಪಡೆಯಲು ಕರ್ನಾಟಕ ಸಾರ್ವಜನಿಕ ಸಂಗ್ರಹಣೆಗಳಲ್ಲಿ ಪಾರದರ್ಶಕತೆ ಅಧಿನಿಯಮ-1999 ರ ಕಲಂ 4(ಜಿ) ರಡಿ ಪ್ರದತ್ತವಾದ ಅಧಿಕಾರ ಚಲಾಯಿಸಿ, ವಾಣಿಜ್ಯ ಮತ್ತು ಕೈಗಾರಿಕೆ ಇಲಾಖೆಗೆ ಪಾರದರ್ಶಕತೆ ಕಾಯ್ದೆಯಿಂದ ವಿನಾಯಿತಿ ನೀಡಿದೆ.

ಉತ್ತಮ ಗುಣಮಟ್ಟದ ಸೇವೆಯನ್ನು ಸಮಂಜಸ ದರದಲ್ಲಿ ಸಂಗ್ರಹಿಸುವುದನ್ನು ವಾಣಿಜ್ಯ ಮತ್ತು ಕೈಗಾರಿಕೆ ಇಲಾಖೆಯ ದೃಢಪಡಿಸಿಕೊಳ್ಳುವುದು.

ಕರ್ನಾಟಕ ರಾಜ್ಯಪಾಲರ ಆಜ್ಞಾನುಸಾರ
ಮತ್ತು ಅವರ ಹೆಸರಿನಲ್ಲಿ

(ಕೆ.ಗಾಯತ್ರಿ)

ಸರ್ಕಾರದ ಅಧೀನ ಕಾರ್ಯದರ್ಶಿ
ಆರ್ಥಿಕ ಇಲಾಖೆ (ಸಂಗ್ರಹಣಾ ಕೋಶ)(ಪ್ರ)

PR-645

ಪಾಲಿಟಿಕ್ಸ್ ಮತ್ತು ಸರ್ಕಾರಿ ಕಾರ್ಯ

ಸಂಖ್ಯೆ:ಆಇ 220 ವೆಚ್ಚ-12/2020
(ಇ-ಆಫೀಸ್ ಕಡತ)

ಕರ್ನಾಟಕ ಸರ್ಕಾರದ ಸಚಿವಾಲಯ
ವಿಧಾನ ಸೌಧ
ಬೆಂಗಳೂರು, ದಿನಾಂಕ:30.03.2020

ಅಧಿಸೂಚನೆ

Feasibility Study for adopting Multi Modal Integrated (MMI) Transport System and LRT (Light Rail Transit Facility) ಸೇವೆಯನ್ನು M/s.BOSCH Consultants ಇವರಿಂದ ರೂ.25.00 (exclusive of taxes) ಲಕ್ಷಗಳ ವೆಚ್ಚದಲ್ಲಿ ನೇರವಾಗಿ ಕೈಗೊಳ್ಳಲು ಕರ್ನಾಟಕ ಸಾರ್ವಜನಿಕ ಸಂಗ್ರಹಣೆಗಳಲ್ಲಿ ಪಾರದರ್ಶಕತೆ ಅಧಿನಿಯಮ-1999 ರ ಕಲಂ 4(ಬಿ) ರಡಿ ಪ್ರದತ್ತವಾದ ಅಧಿಕಾರ ಚಲಾಯಿಸಿ, ಎಲೆಕ್ಟ್ರಾನಿಕ್ ಸಿಟಿ ಇಂಡಸ್ಟ್ರಿಯಲ್ ಟೌನ್‌ಷಿಪ್ ಅಥಾರಿಟಿ, ಇವರಿಗೆ ಪಾರದರ್ಶಕತೆ ಕಾಯ್ದೆಯಿಂದ ವಿನಾಯಿತಿ ನೀಡಿದೆ.

ಉತ್ತಮ ಗುಣಮಟ್ಟದ ಸೇವೆಯನ್ನು ಸಮಂಜಸ ದರದಲ್ಲಿ ಸಂಗ್ರಹಿಸುವುದನ್ನು ಎಲೆಕ್ಟ್ರಾನಿಕ್ ಸಿಟಿ ಇಂಡಸ್ಟ್ರಿಯಲ್ ಟೌನ್‌ಷಿಪ್ ಅಥಾರಿಟಿಯು ದೃಢಪಡಿಸಿಕೊಳ್ಳುವುದು.

ಕರ್ನಾಟಕ ರಾಜ್ಯಪಾಲರ ಆಜ್ಞಾನುಸಾರ
ಮತ್ತು ಅವರ ಹೆಸರಿನಲ್ಲಿ
(ಕೆ.ಗಾಯತ್ರಿ)
ಸರ್ಕಾರದ ಅಧೀನ ಕಾರ್ಯದರ್ಶಿ
ಆರ್ಥಿಕ ಇಲಾಖೆ (ಸಂಗ್ರಹಣಾ ಕೋಶ)(ಪ್ರ)

PR-649

ಪಾಲಿಟಿಕ್ಸ್ ಮತ್ತು ಸರ್ಕಾರಿ ಕಾರ್ಯ

ಸಂಖ್ಯೆ:ಆಇ 222 ವೆಚ್ಚ-12/2020
(ಇ-ಆಫೀಸ್ ಕಡತ)

ಕರ್ನಾಟಕ ಸರ್ಕಾರದ ಸಚಿವಾಲಯ
ವಿಧಾನ ಸೌಧ
ಬೆಂಗಳೂರು, ದಿನಾಂಕ:07.04.2020

ಅಧಿಸೂಚನೆ

ಬೆಳ್ಳಂದೂರು ಮತ್ತು ವರ್ತೂರು ಕೆರೆಗಳ ಹೊಳು ಎತ್ತುವ ಕಾಮಗಾರಿಯನ್ನು ಕೈಗೊಳ್ಳಲು M/s.Souharda Infrastructure Pvt., Ltd.,ಇವರ ಸೇವೆಯನ್ನು ರೂ.15.00ಕೋಟಿಗಳ ವೆಚ್ಚದಲ್ಲಿ ನೇರವಾಗಿ ಪಡೆಯಲು ಕರ್ನಾಟಕ ಸಾರ್ವಜನಿಕ ಸಂಗ್ರಹಣೆಗಳಲ್ಲಿ ಪಾರದರ್ಶಕತೆ ಅಧಿನಿಯಮ-1999 ರ ಕಲಂ 4(ಬಿ) ರಡಿ ಪ್ರದತ್ತವಾದ ಅಧಿಕಾರ ಚಲಾಯಿಸಿ, ನಗರಾಭಿವೃದ್ಧಿ ಇಲಾಖೆಗೆ ಪಾರದರ್ಶಕತೆ ಕಾಯ್ದೆಯಿಂದ ವಿನಾಯಿತಿ ನೀಡಿದೆ.

ಉತ್ತಮ ಗುಣಮಟ್ಟದ ಸೇವೆಯನ್ನು ಸಮಂಜಸ ದರದಲ್ಲಿ ಸಂಗ್ರಹಿಸುವುದನ್ನು ನಗರಾಭಿವೃದ್ಧಿ ಇಲಾಖೆಯು ದೃಢಪಡಿಸಿಕೊಳ್ಳುವುದು.

ಕರ್ನಾಟಕ ರಾಜ್ಯಪಾಲರ ಆಜ್ಞಾನುಸಾರ
ಮತ್ತು ಅವರ ಹೆಸರಿನಲ್ಲಿ

(ಕೆ.ಗಾಯತ್ರಿ)

ಸರ್ಕಾರದ ಅಧೀನ ಕಾರ್ಯದರ್ಶಿ
ಆರ್ಥಿಕ ಇಲಾಖೆ (ಸಂಗ್ರಹಣಾ ಕೋಶ)(ಪ್ರ)

PR-650

P&A ವಿಭಾಗ

ಸಂಖ್ಯೆ:ಆಇ240 ವೆಚ್ಚ-12/2020
(ಇ-ಆಫೀಸ್ ಕಡತ)

ಕರ್ನಾಟಕ ಸರ್ಕಾರದ ಸಚಿವಾಲಯ
ವಿಧಾನ ಸೌಧ
ಬೆಂಗಳೂರು, ದಿನಾಂಕ:22.04.2020

ಅಧಿಸೂಚನೆ

ರಾಯಚೂರು ಶಾಖೋತ್ಪನ್ನ ವಿದ್ಯುತ್ ಯೋಜನೆಯಲ್ಲಿ ಎರಡು ಘಟಕಗಳ "Technical Audit and gape Analysis" ಕೈಗೊಳ್ಳಲು ಕೇಂದ್ರ ಸರ್ಕಾರಿ ಸ್ವಾಮ್ಯದ ಸಂಸ್ಥೆಯಾದ M/s.NTPCರವರಸೇವೆಯನ್ನು ರೂ.45.00 ಲಕ್ಷ + ಜಿ.ಎಸ್.ಟಿ ವೆಚ್ಚದಲ್ಲಿ ನೇರವಾಗಿ ಪಡೆಯಲು ಕರ್ನಾಟಕ ಸಾರ್ವಜನಿಕ ಸಂಗ್ರಹಣೆಗಳಲ್ಲಿ ಪಾರದರ್ಶಕತೆ ಅಧಿನಿಯಮ-1999 ರ ಕಲಂ 4(ಜಿ) ರಡಿ ಪ್ರದತ್ತವಾದ ಅಧಿಕಾರ ಚಲಾಯಿಸಿ,ಇಂಥನ ಇಲಾಖೆಗೆ ಪಾರದರ್ಶಕತೆ ಕಾಯ್ದೆಯಿಂದ ವಿನಾಯಿತಿ ನೀಡಿದೆ.

ಉತ್ತಮ ಗುಣಮಟ್ಟದ ಸೇವೆಯನ್ನು ಸಮಂಜಸ ದರದಲ್ಲಿ ಸಂಗ್ರಹಿಸುವುದನ್ನು ಇಂಥನ ಇಲಾಖೆಯು ದೃಢಪಡಿಸಿಕೊಳ್ಳುವುದು.

ಕರ್ನಾಟಕ ರಾಜ್ಯಪಾಲರ ಆಜ್ಞಾನುಸಾರ
ಮತ್ತು ಅವರ ಹೆಸರಿನಲ್ಲಿ

(ಕೆ.ಗಾಯತ್ರಿ)

ಸರ್ಕಾರದ ಅಧೀನ ಕಾರ್ಯದರ್ಶಿ
ಆರ್ಥಿಕ ಇಲಾಖೆ (ಸಂಗ್ರಹಣಾ ಕೋಶ)(ಪ್ರ)

PR-651

ಪೀಠಿ ಪಿಠಿ ಪಿಠಿ

ಸಂಖ್ಯೆ:ಆಇ241 ವೆಚ್ಚ-12/2020

(ಇ-ಆಫೀಸ್ ಕಡತ)

ಕರ್ನಾಟಕ ಸರ್ಕಾರದ ಸಚಿವಾಲಯ

ವಿಧಾನ ಸೌಧ

ಬೆಂಗಳೂರು, ದಿನಾಂಕ:27.04.2020

ಅಧಿಸೂಚನೆ

ಕರ್ನಾಟಕ ವಿದ್ಯುತ್ ಪ್ರದಾನ ನಿಯಮಿತ (KPCL) ವು ವಿದ್ಯುತ್ ಸ್ಥಾವರಗಳಿಗೆ ಸಂಬಂಧಿಸಿದಂತೆ ವಿವಿಧ ಪರಿಷ್ಕಾ ಸೇವೆಗಳನ್ನು ಮತ್ತು ವ್ಯತಿಪರ ಪರಿವೀಕ್ಷಣಾ ಸಲಹಾ ಸೇವೆಗಳನ್ನು ರೂ.3,06,01,014/- ಗಳ ವೆಚ್ಚದಲ್ಲಿ ಭಾರತ ಸರ್ಕಾರದ ಅಧೀನ ಸಂಸ್ಥೆಯಾದ M/s.Central Power Research Institute (CPRI) ಯಿಂದ ನೇರವಾಗಿ ಪಡೆಯಲು ಕರ್ನಾಟಕ ಸಾರ್ವಜನಿಕ ಸಂಗ್ರಹಣೆಗಳಲ್ಲಿ ಪಾರದರ್ಶಕತೆ ಅಧಿನಿಯಮ-1999 ರ ಕಲಂ 4(ಜಿ) ರಡಿ ಪ್ರದತ್ತವಾದ ಅಧಿಕಾರ ಚಲಾಯಿಸಿ, ಇಂಥನ ಇಲಾಖೆಗೆ ಪಾರದರ್ಶಕತೆ ಕಾಯ್ದೆಯಿಂದ ವಿನಾಯಿತಿ ನೀಡಿದೆ.

ಉತ್ತಮ ಗುಣಮಟ್ಟದ ಸೇವೆಯನ್ನು ಸಮಂಜಸ ದರದಲ್ಲಿ ಸಂಗ್ರಹಿಸುವುದನ್ನು ಇಂಥನ ಇಲಾಖೆಯು ದೃಢಪಡಿಸಿಕೊಳ್ಳುವುದು.

ಕರ್ನಾಟಕ ರಾಜ್ಯಪಾಲರ ಆಜ್ಞಾನುಸಾರ

ಮತ್ತು ಅವರ ಹೆಸರಿನಲ್ಲಿ

(ಕೆ.ಗಾಯತ್ರಿ)

ಸರ್ಕಾರದ ಅಧೀನ ಕಾರ್ಯದರ್ಶಿ

ಆರ್ಥಿಕ ಇಲಾಖೆ (ಸಂಗ್ರಹಣಾ ಕೋಶ)(ಪ್ರ)

PR-652

ಪೀಠಿ ಪಿಠಿ ಪಿಠಿ

ಸಂಖ್ಯೆ:ಆಇ244 ವೆಚ್ಚ-12/2020

(ಇ-ಆಫೀಸ್ ಕಡತ)

ಕರ್ನಾಟಕ ಸರ್ಕಾರದ ಸಚಿವಾಲಯ

ವಿಧಾನ ಸೌಧ

ಬೆಂಗಳೂರು, ದಿನಾಂಕ:22.04.2020

ಅಧಿಸೂಚನೆ

ಅಭಿವೃದ್ಧಿ ಯೋಜನೆಗಳ ಫಲಾನುಭವಿಗಳಿಗೆ ಹಣಕಾಸು ಸಂದಾಯ ಮಾಡುವ ರಾಜ್ಯ ಸರ್ಕಾರದ ಪ್ರಯತ್ನಗಳನ್ನು ನಿರ್ವಹಿಸಲು ಶ್ರೀ ಸುನಿಲ್ ಕುರ್ತಕೋಟಿ, ನಿವೃತ್ತ ಜನರಲ್ ಮ್ಯಾನೇಜರ್, ಕೆನರಾ ಬ್ಯಾಂಕ್, ಇವರ ಸೇವೆಯನ್ನು ಮಾಸಿಕ ರೂ.1.00 ಲಕ್ಷಗಳ ಸಮಾಲೋಚನಾ ಶುಲ್ಕದೊಂದಿಗೆ ದಿನಾಂಕ:01.06.2020 ರಿಂದ ಒಂದು ವರ್ಷದ ಅವಧಿಗೆ ಸಮಾಲೋಚಕರನ್ನಾಗಿ ಪಡೆಯಲು ಕರ್ನಾಟಕ ಸಾರ್ವಜನಿಕ ಸಂಗ್ರಹಣೆಗಳಲ್ಲಿ ಪಾರದರ್ಶಕತೆ ಅಧಿನಿಯಮ-1999 ರ ಕಲಂ 4(ಜಿ) ರಡಿ ಪ್ರದತ್ತವಾದ ಅಧಿಕಾರ ಚಲಾಯಿಸಿ,ಆರ್ಥಿಕ ಇಲಾಖೆಗೆ ಪಾರದರ್ಶಕತೆ ಕಾಯ್ದೆಯಿಂದ ವಿನಾಯಿತಿ ನೀಡಿದೆ.

ಕರ್ನಾಟಕ ರಾಜ್ಯಪಾಲರ ಆಜ್ಞಾನುಸಾರ

ಮತ್ತು ಅವರ ಹೆಸರಿನಲ್ಲಿ

(ಕೆ.ಗಾಯತ್ರಿ)

ಸರ್ಕಾರದ ಅಧೀನ ಕಾರ್ಯದರ್ಶಿ

ಆರ್ಥಿಕ ಇಲಾಖೆ (ಸಂಗ್ರಹಣಾ ಕೋಶ)(ಪ್ರ)

PR-653

PÄÄÖI PÄÄÖgÄ

సంఖ్య:ఆఇ245 వేళ్ళు-12/2020
(ఇ-ఆఫీస్ కడత)

కనాటక సర్కారద సచీవాలయ
విధాన సౌధ
బేంగళూరు, దినాంక:27.04.2020

అధిసూచన

కనాటక సర్కార సచీవాలయద మాన్య ముఖ్యమంత్రియవర/మాన్య టుప ముఖ్యమంత్రియవర/మాన్య సచీవరుగళ డాగూ ఇన్నీతర గణ్య అధికారిగళ కళేరిగళ టుపయోగక్కాగి అవశ్యకవిరువ వివిధ మాదరియ స్వచ్ఛతాపదాధగళన్న మాసిక రూ.2.00 లక్షగళ మోత్తదల్లి కనాటక సోలప్స్ అండ్ డిటేరిజేంట్ సంస్థయింద ఒండు వడడ అవధిగే నేరవారి ఖరిదిసలు కనాటక సావజనిక సంగ్రహణగళల్లి పారదశకత అధినియమ-1999 ర కలం 4(జి) రడి ప్రదత్తవద అధికార డలాయిసి, సిబ్బంది మత్తు ఆడళిత సుధారణ ఇలాఖేగే పారదశకత కాయ్యింద వినాయితి నీడిదే.

టుత్తమ గుణమట్టద సేవేయన్న సమంజస దరదల్లి సంగ్రహిసువుదన్న సిబ్బంది మత్తు ఆడళిత సుధారణ ఇలాఖేయు దృఢపడిసికోళ్ళువుదు.

కనాటక రాజ్యపాలర ఆజ్ఞానుసార
మత్తు అవర డేసరినల్లి

(కే.గాయిత్రి)

సర్కారద అధిని కాయడరీ
ఆధిక ఇలాఖే (సంగ్రహణా కేలెశ)(ప్ర)

PR-654

PÄÄÖI PÄÄÖgÄ

సంఖ్య:ఆఇ248 వేళ్ళు-12/2020
(ఇ-ఆఫీస్ కడత)

కనాటక సర్కారద సచీవాలయ
విధాన సౌధ
బేంగళూరు, దినాంక:27.04.2020

అధిసూచన

టి.ఎన్.ఎం.సి నల్లి ఇరువ ఎరడు సవరగళ వాషిక నివరణా సేవేయన్న (AMC) రూ.3,61,375/- గళ (తేరిగే సేరి) వేళ్ళుదల్లి M/s.Resilio Technologies Pvt. Ltd.,బేంగళూరు, ఇవరింద మార్జ్ 2021 రవరేగే నేరవారి పడేయలు కనాటక సావజనిక సంగ్రహణగళల్లి పారదశకత అధినియమ-1999 ర కలం 4(జి) రడి ప్రదత్తవద అధికార డలాయిసి, ఖజానే ఇలాఖేగే పారదశకత కాయ్యింద వినాయితి నీడిదే.

ಉತ್ತಮ ಗುಣಮಟ್ಟದ ಸೇವೆಯನ್ನು ಸಮಂಜಸ ದರದಲ್ಲಿ ಸಂಗ್ರಹಿಸುವುದನ್ನು ಖಜಾನೆ ಇಲಾಖೆಯು ದೃಢಪಡಿಸಿಕೊಳ್ಳುವುದು.

ಕರ್ನಾಟಕ ರಾಜ್ಯಪಾಲರ ಆಜ್ಞಾನುಸಾರ
ಮತ್ತು ಅವರ ಹೆಸರಿನಲ್ಲಿ
(ಕೆ.ಗಾಯಿತ್ರಿ)
ಸರ್ಕಾರದ ಅಧೀನ ಕಾರ್ಯದರ್ಶಿ
ಆರ್ಥಿಕ ಇಲಾಖೆ (ಸಂಗ್ರಹಣಾ ಕೋಶ)(ಪ್ರ)

PR-655

ಪೀಠಿ ಪಿಗಡಾಟಿ

ಸಂಖ್ಯೆ:ಆಇ251 ವೆಚ್ಚ-12/2020
(ಇ-ಆಫೀಸ್ ಕಡತ)

ಕರ್ನಾಟಕ ಸರ್ಕಾರದ ಸಚಿವಾಲಯ
ವಿಧಾನ ಸೌಧ
ಬೆಂಗಳೂರು, ದಿನಾಂಕ:29.04.2020

ಅಧಿಸೂಚನೆ

ಖಜಾನೆ-II ಯೋಜನೆಯ ಅಭಿವೃದ್ಧಿ ಕಾರ್ಯವು ಯಾವುದೇ ಅಡಚಣೆಯಿಲ್ಲದೆ ಸಾಗಲು ಹಾಗೂ ಅನುಷ್ಠಾನಗೊಳಿಸಲು ಮೆ:PWC ಸಂಸ್ಥೆಯಿಂದ ಮಾಸಿಕ ಸಮಾಲೋಚನಾ ಶುಲ್ಕ ರೂ.3,10,000+ಅನ್ವಯವಾಗುವ ತೆರಿಗೆಯಂತೆ ದಿನಾಂಕ:01.05.2020 ರಿಂದ 30.04.2021ರವರೆಗೆ ಶ್ರೀ ರಾಘವೇಂದ್ರ ನಾಯಕ್, ಇವರ ಸೇವೆಯನ್ನು ಸಮಾಲೋಚಕರನ್ನಾಗಿ ಪಡೆಯಲು ಕರ್ನಾಟಕ ಸಾರ್ವಜನಿಕ ಸಂಗ್ರಹಣೆಗಳಲ್ಲಿ ಪಾರದರ್ಶಕತೆ ಅಧಿನಿಯಮ-1999 ರ ಕಲಂ 4(ಜಿ) ರಡಿ ಪ್ರದತ್ತವಾದ ಅಧಿಕಾರ ಚಲಾಯಿಸಿ, ಖಜಾನೆ ಇಲಾಖೆಗೆ ಪಾರದರ್ಶಕತೆ ಕಾಯ್ದೆಯಿಂದ ವಿನಾಯಿತಿ ನೀಡಿದೆ.

ಉತ್ತಮ ಗುಣಮಟ್ಟದ ಸೇವೆಯನ್ನು ಸಮಂಜಸ ದರದಲ್ಲಿ ಸಂಗ್ರಹಿಸುವುದನ್ನು ಖಜಾನೆ ಇಲಾಖೆಯು ದೃಢಪಡಿಸಿಕೊಳ್ಳುವುದು.

ಕರ್ನಾಟಕ ರಾಜ್ಯಪಾಲರ ಆಜ್ಞಾನುಸಾರ
ಮತ್ತು ಅವರ ಹೆಸರಿನಲ್ಲಿ
(ಕೆ.ಗಾಯಿತ್ರಿ)
ಸರ್ಕಾರದ ಅಧೀನ ಕಾರ್ಯದರ್ಶಿ
ಆರ್ಥಿಕ ಇಲಾಖೆ (ಸಂಗ್ರಹಣಾ ಕೋಶ)(ಪ್ರ)

PR-656

PÄÄÖI PÄÄÖgÄ

ಸಂಖ್ಯೆ:ಆಇ 252 ವೆಚ್ಚ-12/2020
(ಇ-ಆಫೀಸ್ ಕಡತ)

ಕರ್ನಾಟಕ ಸರ್ಕಾರದ ಸಚಿವಾಲಯ
ವಿಧಾನ ಸೌಧ
ಬೆಂಗಳೂರು, ದಿನಾಂಕ:29.04.2020

ಅಧಿಸೂಚನೆ

ಖಜಾನೆ ಇಲಾಖೆಗೆ ಅವಶ್ಯಕವಿರುವ ಪ್ರಿಂಟಿಂಗ್ ಸೇವೆಯನ್ನು ದಿನಾಂಕ:25.04.2020 ರಿಂದ 31.07.2020 ರವರೆಗೆ ರೂ.18.00 ಲಕ್ಷಗಳ ವೆಚ್ಚದಲ್ಲಿ M/s.Wep Solutions, ಇವರಿಂದ ನೇರವಾಗಿ ನೇರವಾಗಿ ಪಡೆಯಲು ಕರ್ನಾಟಕ ಸಾರ್ವಜನಿಕ ಸಂಗ್ರಹಣೆಗಳಲ್ಲಿ ಪಾರದರ್ಶಕತೆ ಅಧಿನಿಯಮ-1999 ರ ಕಲಂ 4(ಜಿ) ರಡಿ ಪ್ರದತ್ತವಾದ ಅಧಿಕಾರ ಚಲಾಯಿಸಿ, ಖಜಾನೆ ಇಲಾಖೆಗೆ ಪಾರದರ್ಶಕತೆ ಕಾಯ್ದೆಯಿಂದ ವಿನಾಯಿತಿ ನೀಡಿದೆ.

ಉತ್ತಮ ಗುಣಮಟ್ಟದ ಸೇವೆಯನ್ನು ಸಮಂಜಸ ದರದಲ್ಲಿ ಸಂಗ್ರಹಿಸುವುದನ್ನು ಖಜಾನೆ ಇಲಾಖೆಯು ದೃಢಪಡಿಸಿಕೊಳ್ಳುವುದು.

ಕರ್ನಾಟಕ ರಾಜ್ಯಪಾಲರ ಆಜ್ಞಾನುಸಾರ
ಮತ್ತು ಅವರ ಹೆಸರಿನಲ್ಲಿ

(ಕೆ.ಗಾಯತ್ರಿ)

ಸರ್ಕಾರದ ಅಧೀನ ಕಾರ್ಯದರ್ಶಿ
ಆರ್ಥಿಕ ಇಲಾಖೆ (ಸಂಗ್ರಹಣಾ ಕೋಶ)(ಪ್ರ)

PR-657

PÄÄÖI PÄÄÖgÄ

ಸಂಖ್ಯೆ:ಆಇ253 ವೆಚ್ಚ-12/2020
(ಇ-ಆಫೀಸ್ ಕಡತ)

ಕರ್ನಾಟಕ ಸರ್ಕಾರದ ಸಚಿವಾಲಯ
ವಿಧಾನ ಸೌಧ
ಬೆಂಗಳೂರು, ದಿನಾಂಕ:29.04.2020

ಅಧಿಸೂಚನೆ

ಖಜಾನೆ-II ಯೋಜನೆಯ ಅನುಷ್ಠಾನ ಕಾರ್ಯದಡಿಯಲ್ಲಿ ರಾಜ್ಯಾದ್ಯಂತ ವಿವಿಧ ಅಪ್ಲಿಕೇಷನ್ ಸಮಸ್ಯೆಗಳನ್ನು ಬಗೆಹರಿಸಲು M/s.Transact BPO Services India Pvt. Ltd., ಸಂಸ್ಥೆಯಿಂದ Call Centre ಸೇವೆಯನ್ನು ದಿನಾಂಕ:01.05.2020 ರಿಂದ 31.07.2020 ರವರೆಗೆ ರೂ.9,36,330/- ಗಳ ವೆಚ್ಚದಲ್ಲಿ ನೇರವಾಗಿ ಪಡೆಯಲು ಕರ್ನಾಟಕ ಸಾರ್ವಜನಿಕ ಸಂಗ್ರಹಣೆಗಳಲ್ಲಿ ಪಾರದರ್ಶಕತೆ ಅಧಿನಿಯಮ-1999 ರ ಕಲಂ 4(ಜಿ) ರಡಿ ಪ್ರದತ್ತವಾದ ಅಧಿಕಾರ ಚಲಾಯಿಸಿ, ಖಜಾನೆ ಇಲಾಖೆಗೆ ಪಾರದರ್ಶಕತೆ ಕಾಯ್ದೆಯಿಂದ ವಿನಾಯಿತಿ ನೀಡಿದೆ.

ಉತ್ತಮ ಗುಣಮಟ್ಟದ ಸೇವೆಯನ್ನು ಸಮಂಜಸ ದರದಲ್ಲಿ ಸಂಗ್ರಹಿಸುವುದನ್ನು ಖಜಾನೆ ಇಲಾಖೆಯು ದೃಢಪಡಿಸಿಕೊಳ್ಳುವುದು.

ಕರ್ನಾಟಕ ರಾಜ್ಯಪಾಲರ ಆಜ್ಞಾನುಸಾರ
ಮತ್ತು ಅವರ ಹೆಸರಿನಲ್ಲಿ

(ಕೆ.ಗಾಯತ್ರಿ)

ಸರ್ಕಾರದ ಅಧೀನ ಕಾರ್ಯದರ್ಶಿ
ಆರ್ಥಿಕ ಇಲಾಖೆ (ಸಂಗ್ರಹಣಾ ಕೋಶ)(ಪ್ರ)

PR-658

ಪೀಠಿ ಪಿಗಡಾಟಿ

ಸಂಖ್ಯೆ:ಆಇ 254 ವೆಚ್ಚ-12/2020
(ಇ-ಆಫೀಸ್ ಕಡತ)

ಕರ್ನಾಟಕ ಸರ್ಕಾರದ ಸಚಿವಾಲಯ
ವಿಧಾನ ಸೌಧ

ಬೆಂಗಳೂರು, ದಿನಾಂಕ:04.06.2020

ಅಧಿಸೂಚನೆ

2020-21ನೇ ಸಾಲಿನಲ್ಲಿ ಪೊಲೀಸ್ ಇಲಾಖೆಯ ವಿವಿಧ ವೃಂದದ ಪೊಲೀಸ್ ಸಬ್ ಇನ್‌ಸ್‌ಪೆಕ್ಟರ್ ಮತ್ತು ಪೊಲೀಸ್ ಕಾನ್‌ಸ್ಟೇಬಲ್ ಹುದ್ದೆಗಳ ನೇರ ನೇಮಕಾತಿ ಪ್ರಕ್ರಿಯೆಯನ್ನು ರೂ.11.35ಕೋಟಿಗಳ ವೆಚ್ಚದಲ್ಲಿ ನೇರವಾಗಿ ಕೈಗೊಳ್ಳಲು ಕರ್ನಾಟಕ ಸಾರ್ವಜನಿಕ ಸಂಗ್ರಹಣೆಗಳಲ್ಲಿ ಪಾರದರ್ಶಕತೆ ಅಧಿನಿಯಮ-1999 ರ ಕಲಂ 4(ಜಿ) ರಡಿ ಪ್ರದತ್ತವಾದ ಅಧಿಕಾರ ಚಲಾಯಿಸಿ, ಒಳಾಡಳಿತ ಇಲಾಖೆಗೆ ಪಾರದರ್ಶಕತೆ ಕಾಯ್ದೆಯಿಂದ ವಿನಾಯಿತಿ ನೀಡಿದೆ.

ಉತ್ತಮ ಗುಣಮಟ್ಟದ ಸೇವೆಯನ್ನು ಸಮಂಜಸ ದರದಲ್ಲಿ ಸಂಗ್ರಹಿಸುವುದನ್ನು ಒಳಾಡಳಿತ ಇಲಾಖೆಯು ದೃಢಪಡಿಸಿಕೊಳ್ಳುವುದು.

ಕರ್ನಾಟಕ ರಾಜ್ಯಪಾಲರ ಆಜ್ಞಾನುಸಾರ
ಮತ್ತು ಅವರ ಹೆಸರಿನಲ್ಲಿ

(ಕೆ.ಗಾಯತ್ರಿ)

ಸರ್ಕಾರದ ಅಧೀನ ಕಾರ್ಯದರ್ಶಿ
ಆರ್ಥಿಕ ಇಲಾಖೆ (ಸಂಗ್ರಹಣಾ ಕೋಶ)(ಪ್ರ)

PR-659

P&A

ಸಂಖ್ಯೆ:ಆಇ 260 ವೆಚ್ಚ-12/2020
(ಇ-ಆಫೀಸ್ ಕಡತ)

ಕರ್ನಾಟಕ ಸರ್ಕಾರದ ಸಚಿವಾಲಯ
ವಿಧಾನ ಸೌಧ
ಬೆಂಗಳೂರು, ದಿನಾಂಕ:06.05.2020

ಅಧಿಸೂಚನೆ

ಅರಣ್ಯ ಇಲಾಖೆಯ ಮಾಹಿತಿ ಸಂವಹನ ತಂತ್ರಜ್ಞಾನ ಘಟಕದಲ್ಲಿ ಕಾರ್ಯನಿರ್ವಹಿಸಲು ಅವಶ್ಯಕವಿರುವ ಈ ಕೆಳಕಂಡಂತೆ 11 ಐ.ಟಿ.ಸಮಾಲೋಚಕರ ಸೇವೆಯನ್ನು ರೂ.58,97,760/- ಗಳ (ತೆರಿಗೆ ಹೊರತುಪಡಿಸಿ) ವೆಚ್ಚದಲ್ಲಿ ಒಂದು ವರ್ಷದ ಅವಧಿಗೆ ಪಡೆಯಲು ಕರ್ನಾಟಕ ಸಾರ್ವಜನಿಕ ಸಂಗ್ರಹಣೆಗಳಲ್ಲಿ ಪಾರದರ್ಶಕತೆ ಅಧಿನಿಯಮ-1999 ರ ಕಲಂ 4(ಜಿ) ರಡಿ ಪ್ರದತ್ತವಾದ ಅಧಿಕಾರ ಚಲಾಯಿಸಿ, ಅರಣ್ಯ, ಪರಿಸರ ಮತ್ತು ಜೀವಶಾಸ್ತ್ರ ಇಲಾಖೆಗೆ ಪಾರದರ್ಶಕತೆ ಕಾಯ್ದೆಯಿಂದ ವಿನಾಯಿತಿ ನೀಡಿದೆ.

(ರೂ. ಗಳಲ್ಲಿ)

ಕ್ರ.ಸಂ	IT Consultants/ ಐಟಿ ಸಮಾಲೋಚಕರು	ನಿಗದಿ ಪಡಿಸಲಾದ ಮಾಸಿಕ ವೇತನ (ತೆರಿಗೆ ಗಳನ್ನುಹೊರತು ಪಡಿಸಿದದರ)
1	ಪ್ರಾಜೆಕ್ಟ್ ಮ್ಯಾನೇಜರ್	66,800
2	ಸೀನಿಯರ್ ಡಾಟಾಬೇಸ್ ಮ್ಯಾನೇಜರ್	59,240
3	ಡಾಟಾಬೇಸ್ ಮ್ಯಾನೇಜರ್	52,000
4	ಸೀನಿಯರ್ ಸಿಸ್ಟಮ್ ಅನಲಿಸ್ಟ್	47,360
5	ಹಿರಿಯಆಂಡ್ರಾಯ್ಡ್ ಪ್ರೋಗ್ರಾಮರ್	43,040
6	ಹಿರಿಯಪ್ರೋಗ್ರಾಮರ್	33,000
7	ಹಿರಿಯಪ್ರೋಗ್ರಾಮರ್	33,000
8	ಪ್ರೋಗ್ರಾಮರ್	29,000
9	ಇ-ಆಫೀಸ್/ ಐಟಿ ಸಮಾಲೋಚಕ	56,000
10	ನೆಟ್ ವರ್ಕ್ ಅಡ್ಮಿನಿಸ್ಟ್ರೇಟರ್	36,560
11	ಹಾರ್ಡ್ ವೇರ್ ಎಂಜಿನಿಯರ್	35,480
	ಒಟ್ಟು (ಮಾಸಿಕ)	4,91,480
	ಒಟ್ಟು (ವಾರ್ಷಿಕ)	58,97,760

ಉತ್ತಮ ಗುಣಮಟ್ಟದ ಸೇವೆಯನ್ನು ಸಮಂಜಸ ದರದಲ್ಲಿ ಸಂಗ್ರಹಿಸುವುದನ್ನು ಅರಣ್ಯ, ಪರಿಸರ ಮತ್ತು ಜೀವಶಾಸ್ತ್ರ ಇಲಾಖೆಯು ದೃಢಪಡಿಸಿಕೊಳ್ಳುವುದು.

ಕರ್ನಾಟಕ ರಾಜ್ಯಪಾಲರ ಆಜ್ಞಾನುಸಾರ
ಮತ್ತು ಅವರ ಹೆಸರಿನಲ್ಲಿ

(ಕೆ.ಗಾಯತ್ರಿ)

ಸರ್ಕಾರದ ಅಧೀನ ಕಾರ್ಯದರ್ಶಿ
ಆರ್ಥಿಕ ಇಲಾಖೆ (ಸಂಗ್ರಹಣಾ ಕೋಶ)(ಪ್ರ)

ಪೀಠಿ ಪಿಗಡಿ

ಸಂಖ್ಯೆ:ಆಇ267 ವೆಚ್ಚ-12/2020
(ಇ-ಆಫೀಸ್ ಕಡತ)

ಕರ್ನಾಟಕ ಸರ್ಕಾರದ ಸಚಿವಾಲಯ
ವಿಧಾನ ಸೌಧ
ಬೆಂಗಳೂರು, ದಿನಾಂಕ:04.05.2020

ಅಧಿಸೂಚನೆ

ಉಡುಪಿ ಪವರ್ ಕಾರ್ಪೊರೇಷನ್ ಲಿಮಿಟೆಡ್ (ಯು.ಪಿ.ಸಿ.ಎಲ್) ಪ್ರದೇಶದಲ್ಲಿ Carrying Capacity ಅಧ್ಯಯನವನ್ನು ಕೈಗೊಳ್ಳಲು ಸರ್ಕಾರದ ಅಧೀನ ಸಂಸ್ಥೆಯಾದ ಎಂಪಿ ಸಂಸ್ಥೆಯ ಸೇವೆಯನ್ನು ರೂ.17.00 ಲಕ್ಷಗಳ ವೆಚ್ಚದಲ್ಲಿ ನೇರವಾಗಿ ಪಡೆಯಲು ಕರ್ನಾಟಕ ಸಾರ್ವಜನಿಕ ಸಂಗ್ರಹಣೆಗಳಲ್ಲಿ ಪಾರದರ್ಶಕತೆ ಅಧಿನಿಯಮ-1999 ರ ಕಲಂ 4(ಜಿ) ರಡಿ ಪ್ರದತ್ತವಾದ ಅಧಿಕಾರ ಚಲಾಯಿಸಿ, ಅರಣ್ಯ, ಪರಿಸರ ಮತ್ತು ಜೀವಶಾಸ್ತ್ರ ಇಲಾಖೆಗೆ ಪಾರದರ್ಶಕತೆ ಕಾಯ್ದೆಯಿಂದ ವಿನಾಯಿತಿ ನೀಡಿದೆ.

ಉತ್ತಮ ಗುಣಮಟ್ಟದ ಸೇವೆಯನ್ನು ಸಮಂಜಸ ದರದಲ್ಲಿ ಸಂಗ್ರಹಿಸುವುದನ್ನು ಅರಣ್ಯ, ಪರಿಸರ ಮತ್ತು ಜೀವಶಾಸ್ತ್ರ ಇಲಾಖೆಯು ದೃಢಪಡಿಸಿಕೊಳ್ಳುವುದು.

ಕರ್ನಾಟಕ ರಾಜ್ಯಪಾಲರ ಆಜ್ಞಾನುಸಾರ
ಮತ್ತು ಅವರ ಹೆಸರಿನಲ್ಲಿ
(ಕೆ.ಗಾಯಿತ್ರಿ)
ಸರ್ಕಾರದ ಅಧೀನ ಕಾರ್ಯದರ್ಶಿ
ಆರ್ಥಿಕ ಇಲಾಖೆ (ಸಂಗ್ರಹಣಾ ಕೋಶ)(ಪ್ರ)

PR-661

ಪೀಠಿ ಪಿಗಡಿ

ಸಂಖ್ಯೆ:ಆಇ 273 ವೆಚ್ಚ-12/2020
(ಇ-ಆಫೀಸ್ ಕಡತ)

ಕರ್ನಾಟಕ ಸರ್ಕಾರದ ಸಚಿವಾಲಯ
ವಿಧಾನ ಸೌಧ
ಬೆಂಗಳೂರು, ದಿನಾಂಕ:06.05.2020

ಅಧಿಸೂಚನೆ

COVID-19 ರ ಕುರಿತು Video Conference ನಡವಲು 5 nos of CISCO Room Kits ಗಳನ್ನು M/s.Progility, the partner vendor of CISCO,ಇವರಿಂದ ರೂ.22,66,485/- ಗಳ ವೆಚ್ಚದಲ್ಲಿ ನೇರವಾಗಿ ಸಂಗ್ರಹಣೆ ಮಾಡಿಕೊಳ್ಳಲು ಕರ್ನಾಟಕ ಸಾರ್ವಜನಿಕ ಸಂಗ್ರಹಣೆಗಳಲ್ಲಿ ಪಾರದರ್ಶಕತೆ ಅಧಿನಿಯಮ-1999 ರ ಕಲಂ 4(ಜಿ) ರಡಿ ಪ್ರದತ್ತವಾದ ಅಧಿಕಾರ ಚಲಾಯಿಸಿ, ಸಿಬ್ಬಂದಿ ಮತ್ತು ಆಡಳಿತ ಸುಧಾರಣೆ ಇಲಾಖೆ (ಇ-ಆಡಳಿತ)ಗೆ ಪಾರದರ್ಶಕತೆ ಕಾಯ್ದೆಯಿಂದ ವಿನಾಯಿತಿ ನೀಡಿದೆ.

ಉತ್ತಮ ಗುಣಮಟ್ಟದ ಸೇವೆಯನ್ನು ಸಮಂಜಸ ದರದಲ್ಲಿ ಸಂಗ್ರಹಿಸುವುದನ್ನು ಸಿಬ್ಬಂದಿ ಮತ್ತು ಆಡಳಿತ ಸುಧಾರಣೆ ಇಲಾಖೆ (ಇ-ಆಡಳಿತ)ಯು ದೃಢಪಡಿಸಿಕೊಳ್ಳುವುದು.

ಕರ್ನಾಟಕ ರಾಜ್ಯಪಾಲರ ಆಜ್ಞಾನುಸಾರ

ಮತ್ತು ಅವರ ಹೆಸರಿನಲ್ಲಿ

(ಕೆ.ಗಾಯತ್ರಿ)

ಸರ್ಕಾರದ ಅಧೀನ ಕಾರ್ಯದರ್ಶಿ

ಆರ್ಥಿಕ ಇಲಾಖೆ (ಸಂಗ್ರಹಣಾ ಕೋಶ)(ಪ್ರ)

PR-662

ಪೊರಗಿ ಪಿಗಡಿ

ಸಂಖ್ಯೆ:ಆಇ278 ವೆಚ್ಚ-12/2020

(ಇ-ಆಫೀಸ್ ಕಡತ)

ಕರ್ನಾಟಕ ಸರ್ಕಾರದ ಸಚಿವಾಲಯ

ವಿಧಾನ ಸೌಧ

ಬೆಂಗಳೂರು, ದಿನಾಂಕ:26.05.2020

ಅಧಿಸೂಚನೆ

MSIL ಸಂಸ್ಥೆಯಿಂದ ಉತ್ಪಾದಿಸಿ ಸರಬರಾಜು ಮಾಡುವ 'ಲೇಖಕ್ ಬ್ರಾಂಡ್'ನ ಲೇಖನ ಸಾಮಗ್ರಿಗಳನ್ನು ಮಾತ್ರ ರಾಜ್ಯದ ವಿವಿಧ ಇಲಾಖೆಗಳು, ನಿಗಮ, ಮಂಡಳಿಗಳು, ಸರ್ಕಾರಿ ಸ್ವಾಯತ್ತ ಸಂಸ್ಥೆಗಳು 2020-21ನೇ ಸಾಲಿಗೆ ನೇರವಾಗಿ ಸಂಗ್ರಹಣೆ ಮಾಡಿಕೊಳ್ಳಲು ಕರ್ನಾಟಕ ಸಾರ್ವಜನಿಕ ಸಂಗ್ರಹಣೆಗಳಲ್ಲಿ ಪಾರದರ್ಶಕತೆ ಅಧಿನಿಯಮ-1999 ರ ಕಲಂ 4(ಜಿ) ರಡಿ ಪ್ರದತ್ತವಾದ ಅಧಿಕಾರ ಚಲಾಯಿಸಿ, ಸಂಗ್ರಹಣಾ ಸಂಸ್ಥೆಗಳಿಗೆ ಪಾರದರ್ಶಕತೆ ಕಾಯ್ದೆಯಿಂದ ವಿನಾಯಿತಿ ನೀಡಿದೆ.

ಉತ್ತಮ ಗುಣಮಟ್ಟದ ಸೇವೆಯನ್ನು ಸಮಂಜಸ ದರದಲ್ಲಿ ಸಂಗ್ರಹಿಸುವುದನ್ನು ಸಂಗ್ರಹಣಾ ಸಂಸ್ಥೆಗಳು ದೃಢಪಡಿಸಿಕೊಳ್ಳುವುದು.

ಕರ್ನಾಟಕ ರಾಜ್ಯಪಾಲರ ಆಜ್ಞಾನುಸಾರ

ಮತ್ತು ಅವರ ಹೆಸರಿನಲ್ಲಿ

(ಕೆ.ಗಾಯತ್ರಿ)

ಸರ್ಕಾರದ ಅಧೀನ ಕಾರ್ಯದರ್ಶಿ

ಆರ್ಥಿಕ ಇಲಾಖೆ (ಸಂಗ್ರಹಣಾ ಕೋಶ)(ಪ್ರ)

PR-663

ಪ್ರತಿಪಕ್ಷ

ಸಂಖ್ಯೆ:ಆಇ 285 ವೆಚ್ಚ-12/2020
(ಇ-ಆಫೀಸ್ ಕಡತ)

ಕರ್ನಾಟಕ ಸರ್ಕಾರದ ಸಚಿವಾಲಯ
ವಿಧಾನ ಸೌಧ
ಬೆಂಗಳೂರು, ದಿನಾಂಕ:15.05.2020

ಅಧಿಸೂಚನೆ

ಮುಖ್ಯ ಚುನಾವಣಾಧಿಕಾರಿಗಳ ಕಛೇರಿಯಲ್ಲಿನ ಸರ್ವರ್‌ಗಳ ನಿರ್ವಹಣೆ ಹಾಗೂ EMC San Storage ನ ನಿರ್ವಹಣೆ ಸೇವೆಯನ್ನು M/s.Care Point, ಬೆಂಗಳೂರು, ಇವರಿಂದ ಒಟ್ಟಾರೆ ರೂ.14,09,090/- ಗಳ ವೆಚ್ಚದಲ್ಲಿ ನೇರವಾಗಿ ಪಡೆಯಲು ಕರ್ನಾಟಕ ಸಾರ್ವಜನಿಕ ಸಂಗ್ರಹಣೆಗಳಲ್ಲಿ ಪಾರದರ್ಶಕತೆ ಅಧಿನಿಯಮ-1999 ರ ಕಲಂ 4(ಜಿ) ರಡಿ ಪ್ರದತ್ತವಾದ ಅಧಿಕಾರ ಚಲಾಯಿಸಿ, ಸಿಬ್ಬಂದಿ ಮತ್ತು ಆಡಳಿತ ಸುಧಾರಣೆ ಇಲಾಖೆ (ಚುನಾವಣೆಗಳು) ಗೆ ಪಾರದರ್ಶಕತೆ ಕಾಯ್ದೆಯಿಂದ ವಿನಾಯಿತಿ ನೀಡಿದೆ.

ಉತ್ತಮ ಗುಣಮಟ್ಟದ ಸೇವೆಯನ್ನು ಸಮಂಜಸ ದರದಲ್ಲಿ ಸಂಗ್ರಹಿಸುವುದನ್ನು ಸಿಬ್ಬಂದಿ ಮತ್ತು ಆಡಳಿತ ಸುಧಾರಣೆ ಇಲಾಖೆ (ಚುನಾವಣೆಗಳು) ಯು ದೃಢಪಡಿಸಿಕೊಳ್ಳುವುದು.

ಕರ್ನಾಟಕ ರಾಜ್ಯಪಾಲರ ಆಜ್ಞಾನುಸಾರ
ಮತ್ತು ಅವರ ಹೆಸರಿನಲ್ಲಿ

(ಕೆ.ಗಾಯತ್ರಿ)

ಸರ್ಕಾರದ ಅಧೀನ ಕಾರ್ಯದರ್ಶಿ
ಆರ್ಥಿಕ ಇಲಾಖೆ (ಸಂಗ್ರಹಣಾ ಕೋಶ)(ಪ್ರ)

PR-664

ಪ್ರತಿಪಕ್ಷ

ಸಂಖ್ಯೆ:ಆಇ 290 ವೆಚ್ಚ-12/2020
(ಇ-ಆಫೀಸ್ ಕಡತ)

ಕರ್ನಾಟಕ ಸರ್ಕಾರದ ಸಚಿವಾಲಯ
ವಿಧಾನ ಸೌಧ
ಬೆಂಗಳೂರು, ದಿನಾಂಕ:08.06.2020

ತಿದ್ದುಪಡಿ

ಈ ಹಿಂದೆ ಹೊರಡಿಸಿರುವ ಅಧಿಸೂಚನೆ ಸಂ:ಆಇ 290 ವೆಚ್ಚ-12/2020, ದಿನಾಂಕ:03.06.2020 ರಲ್ಲಿನ ಒಂದನೇ ಸಾಲಿನಲ್ಲಿ ನಮೂದಿಸಿರುವ 'ಅಗ್ನಿಶಾಮಕ ರಾಜಾಧಿಕಾರಿ', ಎಂಬ ಪದದ ನಂತರದಲ್ಲಿ "ಅಗ್ನಿಶಾಮಕ," ಎಂಬುದನ್ನು ಸೇರಿಸಿಕೊಂಡು, ತಿದ್ದುಪಡಿ ಮಾಡಿ ಓದಿಕೊಳ್ಳತಕ್ಕದ್ದು.

ಕರ್ನಾಟಕ ರಾಜ್ಯಪಾಲರ ಆಜ್ಞಾನುಸಾರ
ಮತ್ತು ಅವರ ಹೆಸರಿನಲ್ಲಿ

(ಕೆ.ಗಾಯತ್ರಿ)

ಸರ್ಕಾರದ ಅಧೀನ ಕಾರ್ಯದರ್ಶಿ
ಆರ್ಥಿಕ ಇಲಾಖೆ (ಸಂಗ್ರಹಣಾ ಕೋಶ)(ಪ್ರ)

PR-665

PĀṬI PĀṬĪgĀ

ಸಂಖ್ಯೆ:ಆಇ 290 ವೆಚ್ಚ-12/2020
(ಇ-ಆಫೀಸ್ ಕಡತ)

ಕರ್ನಾಟಕ ಸರ್ಕಾರದ ಸಚಿವಾಲಯ
ವಿಧಾನ ಸೌಧ
ಬೆಂಗಳೂರು, ದಿನಾಂಕ:08.06.2020

ತಿದ್ದುಪಡಿ

ಈ ಹಿಂದೆ ಹೊರಡಿಸಿರುವ ಅಧಿಸೂಚನೆ ಸಂ:ಆಇ 290 ವೆಚ್ಚ-12/2020, ದಿನಾಂಕ:03.06.2020 ರಲ್ಲಿನ ಒಂದನೇ ಸಾಲಿನಲ್ಲಿ ನಮೂದಿಸಿರುವ 'ಅಗ್ನಿಶಾಮಕ ರಾಣಾಧಿಕಾರಿ', ಎಂಬ ಪದದ ನಂತರದಲ್ಲಿ "ಅಗ್ನಿಶಾಮಕ," ಎಂಬುದನ್ನು ಸೇರಿಸಿಕೊಂಡು, ತಿದ್ದುಪಡಿ ಮಾಡಿ ಓದಿಕೊಳ್ಳತಕ್ಕದ್ದು.

ಕರ್ನಾಟಕ ರಾಜ್ಯಪಾಲರ ಆಜ್ಞಾನುಸಾರ
ಮತ್ತು ಅವರ ಹೆಸರಿನಲ್ಲಿ

(ಕೆ.ಗಾಯತ್ರಿ)

ಸರ್ಕಾರದ ಅಧೀನ ಕಾರ್ಯದರ್ಶಿ
ಆರ್ಥಿಕ ಇಲಾಖೆ (ಸಂಗ್ರಹಣಾ ಕೋಶ)(ಪ್ರ)

PR-667

PĀṬI PĀṬĪgĀ

ಸಂಖ್ಯೆ:ಆಇ290 ವೆಚ್ಚ-12/2020
(e-Office File)

ಕರ್ನಾಟಕ ಸರ್ಕಾರದ ಸಚಿವಾಲಯ
ವಿಧಾನ ಸೌಧ,
ಬೆಂಗಳೂರು, ದಿನಾಂಕ:03.06.2020

ಅಧಿಸೂಚನೆ

ಅಗ್ನಿಶಾಮಕ ಮತ್ತು ತುರ್ತು ಸೇವೆಗಳ ಇಲಾಖೆಯ ಅಗ್ನಿಶಾಮಕ ರಾಣಾಧಿಕಾರಿ, ಅಗ್ನಿಶಾಮಕ ಚಾಲಕ ಮತ್ತು ಚಾಲಕ ತಂತ್ರಜ್ಞ ಹುದ್ದೆಗಳ ನೇರ ನೇಮಕಾತಿ ಪ್ರಕ್ರಿಯೆಯನ್ನು ರೂ.80.00 ಲಕ್ಷಗಳ ವೆಚ್ಚದಲ್ಲಿ ಪೊಲೀಸ್ ಇಲಾಖೆಯ (ನೇಮಕಾತಿ ಮತ್ತು ತರಬೇತಿ) ಇವರ ಮೂಲಕ ನೇರವಾಗಿ ಕೈಗೊಳ್ಳಲು ಕರ್ನಾಟಕ ಸಾರ್ವಜನಿಕ ಸಂಗ್ರಹಣೆಗಳಲ್ಲಿ ಪಾರದರ್ಶಕತೆ ಅಧಿನಿಯಮ-1999ರ ಕಲಂ 4(ಜಿ) ರಡಿ ಪ್ರದತ್ತವಾದ ಅಧಿಕಾರ ಚಲಾಯಿಸಿ ಒಳಾಡಳಿತ ಇಲಾಖೆಗೆ ಪಾರದರ್ಶಕತೆ ಕಾಯ್ದೆಯಿಂದ ವಿನಾಯಿತಿ ನೀಡಿದೆ.

ಉತ್ತಮ ಗುಣಮಟ್ಟದ ಸೇವೆಯನ್ನು ಸಮಂಜಸ ದರದಲ್ಲಿ ಸಂಗ್ರಹಿಸುವುದನ್ನು ಒಳಾಡಳಿತ ಇಲಾಖೆಯು ದೃಢಪಡಿಸಿಕೊಳ್ಳುವುದು.

ಕರ್ನಾಟಕ ರಾಜ್ಯಪಾಲರ ಆಜ್ಞಾನುಸಾರ
ಮತ್ತು ಅವರ ಹೆಸರಿನಲ್ಲಿ

(ಕೆ.ಗಾಯತ್ರಿ)

ಸರ್ಕಾರದ ಅಧೀನ ಕಾರ್ಯದರ್ಶಿ
ಆರ್ಥಿಕ ಇಲಾಖೆ (ಸಂಗ್ರಹಣಾ ಕೋಶ)(ಪ್ರ)

PR-668

ಪೀಠಿ ಪಿಠಿ ಪಿಠಿ ಪಿಠಿ

ಸಂಖ್ಯೆ:ಆಇ293 ವೆಚ್ಚ-12/2020
(ಇ-ಆಫೀಸ್ ಕಡತ)

ಕರ್ನಾಟಕ ಸರ್ಕಾರದ ಸಚಿವಾಲಯ
ವಿಧಾನ ಸೌಧ
ಬೆಂಗಳೂರು, ದಿನಾಂಕ:15.05.2020

ಅಧಿಸೂಚನೆ

40 ಗಂಟೆಗಳ ಅವಧಿಯ 30 online coursesಗಳ E-Learning Content development ಕುರಿತಾದ ಸೇವೆಯನ್ನು RV Skills centre for Emerging technologies Bangalore, ಇವರಿಂದ ರೂ.398.70 ಲಕ್ಷಗಳ ವೆಚ್ಚದಲ್ಲಿ ನೇರವಾಗಿ ಪಡೆಯಲು ಕರ್ನಾಟಕ ಸಾರ್ವಜನಿಕ ಸಂಗ್ರಹಣೆಗಳಲ್ಲಿ ಪಾರದರ್ಶಕತೆ ಅಧಿನಿಯಮ-1999 ರ ಕಲಂ 4(ಜಿ) ರಡಿ ಪ್ರದತ್ತವಾದ ಅಧಿಕಾರ ಚಲಾಯಿಸಿ, ಕೌಶಲ್ಯಾಭಿವೃದ್ಧಿ, ಉದ್ಯಮ ಶೀಲತೆ ಮತ್ತು ಜೀವನೋಪಾಯ ಇಲಾಖೆಗೆ ಪಾರದರ್ಶಕತೆ ಕಾಯ್ದೆಯಿಂದ ವಿನಾಯಿತಿ ನೀಡಿದೆ.

ಉತ್ತಮ ಗುಣಮಟ್ಟದ ಸೇವೆಯನ್ನು ಸಮಂಜಸ ದರದಲ್ಲಿ ಸಂಗ್ರಹಿಸುವುದನ್ನು ಕೌಶಲ್ಯಾಭಿವೃದ್ಧಿ, ಉದ್ಯಮ ಶೀಲತೆ ಮತ್ತು ಜೀವನೋಪಾಯ ಇಲಾಖೆಯು ದೃಢಪಡಿಸಿಕೊಳ್ಳುವುದು.

ಕರ್ನಾಟಕ ರಾಜ್ಯಪಾಲರ ಆಜ್ಞಾನುಸಾರ
ಮತ್ತು ಅವರ ಹೆಸರಿನಲ್ಲಿ

(ಕೆ.ಗಾಯತ್ರಿ)

ಸರ್ಕಾರದ ಅಧೀನ ಕಾರ್ಯದರ್ಶಿ
ಆರ್ಥಿಕ ಇಲಾಖೆ (ಸಂಗ್ರಹಣಾ ಕೋಶ)(ಪ್ರ)

PR-669

ಪೀಠಿ ಪಿಠಿ ಪಿಠಿ ಪಿಠಿ

ಸಂಖ್ಯೆ:ಆಇ294 ವೆಚ್ಚ-12/2020
(e-Office File)

ಕರ್ನಾಟಕ ಸರ್ಕಾರದ ಸಚಿವಾಲಯ
ವಿಧಾನ ಸೌಧ,
ಬೆಂಗಳೂರು, ದಿನಾಂಕ:19.05.2020

ಅಧಿಸೂಚನೆ

ಗಾಂಧಿ ಸಾಕ್ಷಿ ಕಾರ್ಯ ತಂತ್ರಾಂಶವನ್ನು ಅಭಿವೃದ್ಧಿ ಪಡಿಸಲು ಇಬ್ಬರು ಹಿರಿಯ ಪ್ರೋಗ್ರಾಮರ್‌ಗಳ ಸೇವೆಯನ್ನು National Informatics Centre Services Incorporated (NICSI) ಇವರಿಂದ ರೂ.10.00 ಲಕ್ಷಗಳ ವೆಚ್ಚದಲ್ಲಿ ನೇರವಾಗಿ ಪಡೆಯಲು ಕರ್ನಾಟಕ ಸಾರ್ವಜನಿಕ ಸಂಗ್ರಹಣೆಗಳಲ್ಲಿ ಪಾರದರ್ಶಕತೆ ಅಧಿನಿಯಮ-1999ರ ಕಲಂ 4(ಜಿ) ರಡಿ ಪ್ರದತ್ತವಾದ ಅಧಿಕಾರ ಚಲಾಯಿಸಿ ಯೋಜನೆ, ಕಾರ್ಯಕ್ರಮ ಸಂಯೋಜನೆ ಮತ್ತು ಸಾಂಖ್ಯಿಕ ಇಲಾಖೆಗೆ ಪಾರದರ್ಶಕತೆ ಕಾಯ್ದೆಯಿಂದ ವಿನಾಯಿತಿ ನೀಡಿದೆ.

ಪಾಲಿ ಪ್ರೊಗ್ರಾಂ

ಸಂಖ್ಯೆ:ಆಇ297 ವೆಚ್ಚ-12/2020
(e-Office File)

ಕರ್ನಾಟಕ ಸರ್ಕಾರದ ಸಚಿವಾಲಯ
ವಿಧಾನ ಸೌಧ,
ಬೆಂಗಳೂರು, ದಿನಾಂಕ:19.05.2020

ಅಧಿಸೂಚನೆ

ಕರ್ನಾಟಕ ರಾಜ್ಯ ಕೃಷಿ ಉತ್ಪನ್ನಗಳ ಸಂಸ್ಕರಣ ಹಾಗೂ ರಫ್ತು ನಿಗಮ ನಿಯಮಿತವು "To increase the efficiency of the functioning of the company and also to maximize the utilization of current infrastructure facilities and the manpower"ಸೇವೆಯನ್ನು M/s. IIM, Bangalore,ಇವರಿಂದ ರೂ.9.20 ಲಕ್ಷ (Plus GST) ಗಳ ವೆಚ್ಚದಲ್ಲಿ ನೇರವಾಗಿ ಪಡೆಯಲು ಕರ್ನಾಟಕ ಸಾರ್ವಜನಿಕ ಸಂಗ್ರಹಣೆಗಳಲ್ಲಿ ಪಾರದರ್ಶಕತೆ ಅಧಿನಿಯಮ-1999ರ ಕಲಂ 4(ಜಿ) ರಡಿ ಪ್ರದತ್ತವಾದ ಅಧಿಕಾರ ಚಲಾಯಿಸಿ ಕೃಷಿ ಇಲಾಖೆಗೆ ಪಾರದರ್ಶಕತೆ ಕಾಯ್ದೆಯಿಂದ ವಿನಾಯಿತಿ ನೀಡಿದೆ.

ಉತ್ತಮ ಗುಣಮಟ್ಟದ ಸೇವೆಯನ್ನು ಸಮಂಜಸ ದರದಲ್ಲಿ ಸಂಗ್ರಹಿಸುವುದನ್ನು ಕೃಷಿ ಇಲಾಖೆಯು ದೃಢಪಡಿಸಿಕೊಳ್ಳುವುದು.

ಕರ್ನಾಟಕ ರಾಜ್ಯಪಾಲರ ಆಜ್ಞಾನುಸಾರ
ಮತ್ತು ಅವರ ಹೆಸರಿನಲ್ಲಿ
(ಕೆ.ಗಾಯತ್ರಿ)
ಸರ್ಕಾರದ ಅಧೀನ ಕಾರ್ಯದರ್ಶಿ
ಆರ್ಥಿಕ ಇಲಾಖೆ (ಸಂಗ್ರಹಣಾ ಕೋಶ)(ಪ್ರ)

PR-672

ಪಾಲಿ ಪ್ರೊಗ್ರಾಂ

ಸಂಖ್ಯೆ:ಆಇ 338 ವೆಚ್ಚ-12/2020
(ಇ-ಆಫೀಸ್ ಕಡತ)

ಕರ್ನಾಟಕ ಸರ್ಕಾರದ ಸಚಿವಾಲಯ
ವಿಧಾನ ಸೌಧ
ಬೆಂಗಳೂರು, ದಿನಾಂಕ:16.06.2020

ಅಧಿಸೂಚನೆ

ಕರ್ನಾಟಕ ಕೈಮಗ್ಗ ಅಭಿವೃದ್ಧಿ ನಿಗಮ ನಿಯಮಿತದ ಪ್ರಿಯದರ್ಶಿನಿ ಹ್ಯಾಂಡ್‌ಲೂಮ್ಸ್‌ನ ವ್ಯಾಪಾರವನ್ನು ವೃದ್ಧಿಗೊಳಿಸಲು ಹೊಸ ಡಿಸೈನ್ ಮತ್ತು ವಿನ್ಯಾಸಗಳನ್ನು ಅಭಿವೃದ್ಧಿಪಡಿಸಲು ಕೇಂದ್ರ ಸರ್ಕಾರದ ಸಂಸ್ಥೆಯಾದ ನ್ಯಾಷನಲ್ ಇನ್ಯೂಟ್ರ್ಯೂಟ್ ಆಫ್ ಟೆಕ್ನಾಲಜಿ (NIFT), ಇವರ ಸೇವೆಯನ್ನು ರೂ.15.40 ಲಕ್ಷಗಳ ವೆಚ್ಚದಲ್ಲಿ ನೇರವಾಗಿ ಪಡೆಯಲು ಕರ್ನಾಟಕ ಸಾರ್ವಜನಿಕ ಸಂಗ್ರಹಣೆಗಳಲ್ಲಿ ಪಾರದರ್ಶಕತೆ ಅಧಿನಿಯಮ-1999 ರ ಕಲಂ 4(ಜಿ) ರಡಿ ಪ್ರದತ್ತವಾದ ಅಧಿಕಾರ ಚಲಾಯಿಸಿ, ವಾಣಿಜ್ಯ ಮತ್ತು ಕೈಗಾರಿಕೆ ಇಲಾಖೆಗೆ ಪಾರದರ್ಶಕತೆ ಕಾಯ್ದೆಯಿಂದ ವಿನಾಯಿತಿ ನೀಡಿದೆ.

ಉತ್ತಮ ಗುಣಮಟ್ಟದ ಸೇವೆಯನ್ನು ಸಮಂಜಸ ದರದಲ್ಲಿ ಸಂಗ್ರಹಿಸುವುದನ್ನು ವಾಣಿಜ್ಯ ಮತ್ತು ಕೈಗಾರಿಕೆ ಇಲಾಖೆಯು ದೃಢಪಡಿಸಿಕೊಳ್ಳುವುದು.

ಕರ್ನಾಟಕ ರಾಜ್ಯಪಾಲರ ಆಜ್ಞಾನುಸಾರ

ಮತ್ತು ಅವರ ಹೆಸರಿನಲ್ಲಿ

(ಕೆ.ಗಾಯತ್ರಿ)

ಸರ್ಕಾರದ ಅಧೀನ ಕಾರ್ಯದರ್ಶಿ

ಆರ್ಥಿಕ ಇಲಾಖೆ (ಸಂಗ್ರಹಣಾ ಕೋಶ)(ಪ್ರ)

PR-673

P&A P&A P&A

ಸಂಖ್ಯೆ:ಆಇ 339 ವೆಚ್ಚ-12/2020

(e-Office File)

ಕರ್ನಾಟಕ ಸರ್ಕಾರದ ಸಚಿವಾಲಯ

ವಿಧಾನ ಸೌಧ,

ಬೆಂಗಳೂರು, ದಿನಾಂಕ:15.06.2020

ಅಧಿಸೂಚನೆ

ಖಜಾನೆ-II ಯೋಜನೆಯ ಅಭಿವೃದ್ಧಿ ಕಾರ್ಯವು ಯಾವುದೇ ಅಡಚಣೆಯಿಲ್ಲದೆ ಸಾಗಲು ಹಾಗೂ ಅನುಷ್ಠಾನಗೊಳಿಸಲು ಶ್ರೀ ಪ್ರವೀಣ್ ಕುಮಾರ್, ಇವರ ಸೇವೆಯನ್ನು ಮಾಸಿಕ ರೂ.2,84,666/- ರಂತೆ ಕರ್ತವ್ಯಕ್ಕೆ ಹಾಜರಾದ ದಿನಾಂಕ ದಿಂದ ಒಂದು ವರ್ಷದ ಅವಧಿಗೆ ಸಮಾಲೋಚಕರನ್ನಾಗಿ ಒಟ್ಟು ರೂ.34,16,000/- ಗಳ ಸಮಾಲೋಚನಾ ಶುಲ್ಕದೊಂದಿಗೆ ಪಡೆಯಲು ಕರ್ನಾಟಕ ಸಾರ್ವಜನಿಕ ಸಂಗ್ರಹಣೆಗಳಲ್ಲಿ ಪಾರದರ್ಶಕತೆ ಅಧಿನಿಯಮ-1999 ರ ಕಲಂ 4(ಜಿ) ರಡಿ ಪ್ರದತ್ತವಾದ ಅಧಿಕಾರ ಚಲಾಯಿಸಿ, ಖಜಾನೆ ಇಲಾಖೆಗೆ ಪಾರದರ್ಶಕತೆ ಕಾಯ್ದೆಯಿಂದ ವಿನಾಯಿತಿ ನೀಡಿದೆ.

ಉತ್ತಮ ಗುಣಮಟ್ಟದ ಸೇವೆಯನ್ನು ಸಮಂಜಸ ದರದಲ್ಲಿ ಸಂಗ್ರಹಿಸುವುದನ್ನು ಖಜಾನೆ ಇಲಾಖೆಯು ದೃಢಪಡಿಸಿಕೊಳ್ಳುವುದು.

ಕರ್ನಾಟಕ ರಾಜ್ಯಪಾಲರ ಆಜ್ಞಾನುಸಾರ

ಮತ್ತು ಅವರ ಹೆಸರಿನಲ್ಲಿ

(ಕೆ.ಗಾಯತ್ರಿ)

ಸರ್ಕಾರದ ಅಧೀನ ಕಾರ್ಯದರ್ಶಿ

ಆರ್ಥಿಕ ಇಲಾಖೆ (ಸಂಗ್ರಹಣಾ ಕೋಶ)(ಪ್ರ)

PR-674

ಪೀಠಿ ಪಿಠಿಗಾಳಿ

ಸಂಖ್ಯೆ:ಆಇ 344 ವೆಚ್ಚ-12/2020
(ಇ-ಆಫೀಸ್ ಕಡತ)

ಕರ್ನಾಟಕ ಸರ್ಕಾರದ ಸಚಿವಾಲಯ
ವಿಧಾನ ಸೌಧ
ಬೆಂಗಳೂರು, ದಿನಾಂಕ:16.06.2020

ಅಧಿಸೂಚನೆ

ಸಿಬ್ಬಂದಿ ಮತ್ತು ಆಡಳಿತ ಸುಧಾರಣೆ ಸೇವಾ ವಿಷಯಗಳ ಕೈಪಿಡಿಸಿದ್ದಪಡಿಸಲು ಶ್ರೀಪಿ.ರಾಮನಾಥ, ಇವರ ಸೇವೆಯನ್ನು ಮಾಸಿಕ ರೂ.80,000/- ಗಳ ಸಮಾಲೋಚನಾ ಶುಲ್ಕ, ವಾಹನ ಭತ್ಯೆ ಮಾಸಿಕ ರೂ.10,000/- ಹಾಗೂ ಪ್ರತಿ ಸಭೆಗೆ ಸಿಟ್ಟಿಂಗ್ ಫೀ ರೂ.2000/- ಗಳ ವೆಚ್ಚದಲ್ಲಿ ಒಂದು ವರ್ಷದ ಅವಧಿಗೆ ಸಮಾಲೋಚಕರನ್ನಾಗಿ ಪಡೆಯಲು ಕರ್ನಾಟಕ ಸಾರ್ವಜನಿಕ ಸಂಗ್ರಹಣೆಗಳಲ್ಲಿ ಪಾರದರ್ಶಕತೆ ಅಧಿನಿಯಮ-1999 ರ ಕಲಂ 4(ಜಿ) ರಡಿ ಪ್ರದತ್ತವಾದ ಅಧಿಕಾರ ಚಲಾಯಿಸಿ, ಸಿಬ್ಬಂದಿ ಮತ್ತು ಆಡಳಿತ ಸುಧಾರಣೆ ಇಲಾಖೆಗೆ ಪಾರದರ್ಶಕತೆ ಕಾಯ್ದೆಯಿಂದ ವಿನಾಯಿತಿ ನೀಡಿದೆ.

ಉತ್ತಮ ಗುಣಮಟ್ಟದ ಸೇವೆಯನ್ನು ಸಮಂಜಸ ದರದಲ್ಲಿ ಸಂಗ್ರಹಿಸುವುದನ್ನು ಸಿಬ್ಬಂದಿ ಮತ್ತು ಆಡಳಿತ ಸುಧಾರಣೆ ಇಲಾಖೆಯು ದೃಢಪಡಿಸಿಕೊಳ್ಳುವುದು.

ಕರ್ನಾಟಕ ರಾಜ್ಯಪಾಲರ ಆಜ್ಞಾನುಸಾರ
ಮತ್ತು ಅವರ ಹೆಸರಿನಲ್ಲಿ
(ಕೆ.ಗಾಯಿತ್ರಿ)
ಸರ್ಕಾರದ ಅಧೀನ ಕಾರ್ಯದರ್ಶಿ
ಆರ್ಥಿಕ ಇಲಾಖೆ (ಸಂಗ್ರಹಣಾ ಕೋಶ)(ಪ್ರ)

PR-675

ಕರ್ನಾಟಕ ಸರ್ಕಾರ

ಸಂಖ್ಯೆ: ನಅಇ 60 ಎಂಎಲ್‌ಆರ್ 2018

ಕರ್ನಾಟಕ ಸರ್ಕಾರ ಸಚಿವಾಲಯ
ವಿಕಾಸ ಸೌಧ
ಬೆಂಗಳೂರು, ದಿನಾಂಕ 05.06.2020.

ಅಧಿಸೂಚನೆ

ಕರ್ನಾಟಕ ಪೌರಸಭೆಗಳ ಕಾಯ್ದೆ 1964ರ 349ನೇ ಪ್ರಕರಣದೊಂದಿಗೆ ಓದಿಕೊಂಡ 9 ಮತ್ತು 355(ಬಿ) ಪ್ರಕರಣದಲ್ಲಿ ಸ್ಪಷ್ಟಪಡಿಸಿದಂತೆ ಕಲಬುರ್ಗಿ ಜಿಲ್ಲೆಯ ಕಮಲಾಪುರ ಗ್ರಾಮ ಪಂಚಾಯಿತಿ ವ್ಯಾಪ್ತಿಯ ಕಮಲಾಪುರ, ಬೆಳಕೋಟಾ ಪುನರ್ವಸತಿ ಕೇಂದ್ರ, ಬಂಜಾರ ತಾಂಡಾ, ಬಸವನ ತಾಂಡಾ, ಚವ್ವಾಣ ತಾಂಡಾ, ವಡಗೇರಾ ಗ್ರಾಮ, ಗಿರಿ ತಾಂಡಾ ಮತ್ತು ದೇವಲು ತಾಂಡಾ

ಒಳಗೊಂಡ ಪ್ರದೇಶವು ಸೇರಿದಂತೆ 'ಗ್ರಾಮ ಪಂಚಾಯತಿ ಪ್ರದೇಶ'ವನ್ನು ಕಮಲಾಪೂರ 'ಪರಿವರ್ತನಾ ಪ್ರದೇಶ' ವೆಂದು ಉದ್ಘೋಷಿಸಿ, ಸದರಿ ಪರಿವರ್ತನಾ ಪ್ರದೇಶವನ್ನು 'ಕಮಲಾಪೂರ ಪಟ್ಟಣ ಪಂಚಾಯತಿ' ಯ ಪ್ರದೇಶವೆಂದು ನಿರ್ದಿಷ್ಟಪಡಿಸಲು ಪ್ರಸ್ತಾಪಿಸಿ, ಅಧಿಸೂಚನೆ ಸಂಖ್ಯೆ ನಅಇ 60 ಎಂಎಲ್ಆರ್ 2018, ದಿನಾಂಕ:31.12.2019ನ್ನು ದಿನಾಂಕ:31.12.2019ರ ಕರ್ನಾಟಕ ವಿಶೇಷ ರಾಜ್ಯ ಪತ್ರದ ಭಾಗ-3ರ ಸಂಖ್ಯೆ:1087ರಲ್ಲಿ ಪ್ರಕಟಿಸಿ, ಇದರಿಂದ ಬಾಧಿತರಾಗಬಹುದಾದ ವ್ಯಕ್ತಿಗಳಿಂದ ಸದರಿ ಅಧಿಸೂಚನೆಯನ್ನು ಪ್ರಕಟಿಸಿದ ದಿನಾಂಕದಿಂದ ಮೂವತ್ತು ದಿನಗಳೊಳಗಾಗಿ ಆಕ್ಷೇಪಣೆಗಳನ್ನು ಆಹ್ವಾನಿಸಲಾಗಿ;

ಸದರಿ ರಾಜ್ಯ ಪತ್ರವನ್ನು ಪ್ರಕಟಿಸಿದ ದಿನಾಂಕದಂದು ಸಾರ್ವಜನಿಕರಿಗೆ ಲಭ್ಯವಾಗುವಂತೆ ಮಾಡಿ;

ನಿಗದಿತ ಅವಧಿಯಲ್ಲಿ ಯಾವುದೇ ಆಕ್ಷೇಪಣೆಗಳು /ಸಲಹೆಗಳು ಸ್ವೀಕೃತವಾಗಿರುವುದಿಲ್ಲವಾದ್ದರಿಂದ;

ಕರ್ನಾಟಕ ಪೌರಸಭೆಗಳ ಕಾಯ್ದೆ 1964ರ 349ನೇ ಪ್ರಕರಣದೊಂದಿಗೆ ಓದಿಕೊಂಡ 9 ಮತ್ತು 355(ಬಿ)ಪ್ರಕರಣದ ಮೂಲಕ ಪ್ರದತ್ತವಾದ ಅಧಿಕಾರವನ್ನು ಚಲಾಯಿಸಿ, ಗೌರವಾನ್ವಿತ ರಾಜ್ಯಪಾಲರು ಈ ಕೆಳಗಿನವುಗಳನ್ನು ಗಮನಿಸಿ, 'ಅನುಸೂಚಿ-ಎ' ಮತ್ತು 'ಅನುಸೂಚಿ-ಬಿ' ಯಲ್ಲಿ ನಿರ್ದಿಷ್ಟಪಡಿಸಲಾದ ಪರಿಮಿತಿಯುಳ್ಳ ಕಲಬುರ್ಗಿ ಜಿಲ್ಲೆಯ ಕಮಲಾಪೂರ ಗ್ರಾಮ ಪಂಚಾಯತಿ ವ್ಯಾಪ್ತಿಯ ಕಮಲಾಪೂರ, ಬೆಳಕೋಟಾ ಪುನರ್ವಸತಿ ಕೇಂದ್ರ ಬಂಜಾರ ತಾಂಡಾ, ಬಸವನ ತಾಂಡಾ, ಚವ್ವಾಣ ತಾಂಡಾ, ವಡಗೇರಾ ಗ್ರಾಮ, ಗಿರಿ ತಾಂಡಾ ಮತ್ತು ದೇವಲು ತಾಂಡಾ ಒಳಗೊಂಡ ಪ್ರದೇಶವು ಸೇರಿದಂತೆ 'ಗ್ರಾಮ ಪಂಚಾಯತಿ ಪ್ರದೇಶ'ವನ್ನು ಕಮಲಾಪೂರ 'ಪರಿವರ್ತನಾ ಪ್ರದೇಶ' ವೆಂದು ಉದ್ಘೋಷಿಸಿ, ಸದರಿ ಪರಿವರ್ತನಾ ಪ್ರದೇಶವನ್ನು 'ಕಮಲಾಪೂರ ಪಟ್ಟಣ ಪಂಚಾಯತಿ'ಯ ಪ್ರದೇಶವೆಂದು ಪದನಾಮೀಕರಿಸಿ ಈ ಮೂಲಕ ಉದ್ಘೋಷಿಸಿರುತ್ತಾರೆ.

1. ಅಂಥ ಪ್ರದೇಶದ ಜನಸಂಖ್ಯೆ ಹತ್ತು ಸಾವಿರಕ್ಕಿಂತ ಕಡಿಮೆಯಿಲ್ಲದ ಮತ್ತು ಇಪ್ಪತ್ತು ಸಾವಿರಕ್ಕಿಂತ ಹೆಚ್ಚಿಲ್ಲದ ಹೊರತು;11071
2. ಅಂಥ ಪ್ರದೇಶದಲ್ಲಿನ ಜನಸಂಖ್ಯೆಯ ಸಾಂದ್ರತೆಯು ಒಂದು ಚದರ ಕಿಲೋಮೀಟರ್ ಪ್ರದೇಶಕ್ಕೆ ನಾಲ್ಕುನೂರು ಕಡಿಮೆಯಿಲ್ಲದ ಹೊರತು; 570
3. ಕೃಷಿಯೇತರ ಚಟುವಟಿಕೆಗಳಲ್ಲಿನ ಉದ್ಯೋಗದ ಶೇಕಡಾವಾರು ಒಟ್ಟು ಉದ್ಯೋಗದ ಶೇಕಡ ಐವತ್ತಕ್ಕಿಂತ ಕಡಿಮೆಯಿಲ್ಲದ ಹೊರತು;65%

ಕರ್ನಾಟಕ ರಾಜ್ಯಪಾಲರ ಆಜ್ಞಾನುಸಾರ
ಮತ್ತು ಅವರ ಹೆಸರಿನಲ್ಲಿ,

ಎ. ವಿಜಯಕುಮಾರ್

ಸರ್ಕಾರದ ಅಧೀನ ಕಾರ್ಯದರ್ಶಿ

ನಗರಾಭಿವೃದ್ಧಿ ಇಲಾಖೆ.

ಕಡತ ಸಂಖ್ಯೆ: ನಅಇ 60 ಎಂಎಲ್‌ಆರ್ 2018

ಶೆಡ್ಯೂಲ್ - ಎ

ಜಿಲ್ಲೆಯ ಹೆಸರು	ತಾಲ್ಲೂಕು	ಮೇಲ್ದರ್ಜೆಗೇರಿಸಲಾ ಗುವ ಗ್ರಾಮ ಪಂಚಾಯಿತಿ ಹೆಸರು	ಮೇಲ್ದರ್ಜೆಗೇರಿಸಲು ಉದ್ದೇಶಿಸಿರುವ ಸೇರ್ಪಡೆಯಾಗುವ ಗ್ರಾಮಗಳ ವಿವರ	ಮೇಲ್ದರ್ಜೆಗೇರಿಸಿದ ನಂತರ ಒಟ್ಟಾರೆ ಪರಿಗಣಿಸಲ್ಪಡುವ ಪ್ರದೇಶ (ಎರಿಯಾ) (ಚ.ಕಿ.ಮೀ.)	ಷರಾ
ಕಲಬುರಗಿ	ಕಲಬುರಗಿ	ಕಮಲಾಪುರ ಗ್ರಾಮ ಪಂಚಾಯಿತಿ	ಕಮಲಾಪುರ, ಬೇಳಕೋಟಾ ಪುನರ್ವಸತಿ ಕೇಂದ್ರ, ಬಂಜಾರ ತಾಂಡಾ, ಬಸವನ ತಾಂಡಾ, ಚವ್ವಾಣ ತಾಂಡಾ, ವಡಗೇರಾ ಗ್ರಾಮ, ಗಿರಿ ತಾಂಡಾ ಮತ್ತು ದೇವಲು ತಾಂಡಾ ಪ್ರದೇಶಗಳು	19.4 ಚ.ಕಿ.ಮೀ.	ಕೃಷಿ ಚಟುವಟಿಕೆಗಳು 65% ಇರುತ್ತವೆ.

ಶೆಡ್ಯೂಲ್ - ಬಿ

ಪೂರ್ವ:	ಕಮಲಾಪುರ ಗ್ರಾಮದ ಸರಹದ್ದಿನ ಬಿಂದು ಚವ್ವಾಣ ತಾಂಡಾದ ಹತ್ತಿರ ಸ.ನಂ.108 ರಿಂದ ಆರಂಭಗೊಂಡು, 92, 93, 94, 95, 96, 97, 98, 99, 100 ರವರೆಗೆ ಪೂರ್ವಾಭಿಮುಖವಾಗಿ ಆವೃತಗೊಂಡು ದಿನಸಿ(ಕೆ) ಗ್ರಾಮದ ರಸ್ತೆಯೊಂದಿಗೆ ಕೊನೆಗೊಳ್ಳುತ್ತದೆ. ಇನ್ನೊಂದೆಡೆ ದಕ್ಷಿಣಾಭಿಮುಖವಾಗಿ ಹೊರಟು ಸ.ನಂ.138, 189, 190, 191, 192, 193, 229, 230, 231, 232, 234, 238, 240 ಒಳಗೊಂಡು, ಪೂರ್ವೋತ್ತರದಲ್ಲಿ ವಡಗೇರಾ ಗ್ರಾಮದಿಂದ ಚಂದನಕೇರಾ ರಸ್ತೆಯಲ್ಲಿ ಹಾಗೂ ಆಗ್ನೇಯದಲ್ಲಿ ರಟಕಲ್ ರಸ್ತೆಯೊಂದಿಗೆ ಕೊನೆಗೊಳ್ಳುತ್ತದೆ.
ದಕ್ಷಿಣ:	ಕಮಲಾಪುರ ಗ್ರಾಮದ ಸರ್ವೆ ನಂ.ಗಳಾದ, 320, 278, 277, 276, 250, 251, 252, 245, 254, 272, 257, 258, 236, 237 ಗಳ ಗಡಿಯನ್ನು ದಕ್ಷಿಣದಲ್ಲಿ ಹೊಂದಿರುತ್ತದೆ.

ಪಶ್ಚಿಮ:	ಕಮಲಾಪುರ ವಾಯುವ್ಯ ದಿಕ್ಕಿನಲ್ಲಿ ಮುಡಬಿ ರಸ್ತೆಗೆ ಹೊಂದಿಕೊಂಡು, ಸ.ನಂ.28, 374 ಒಳಗೊಂಡು, ದಕ್ಷಿಣಾಭಿಮುಖವಾಗಿ ಹೊರಟು ಸ.ನಂ.362 ರಲ್ಲಿ ಕಲಬುರಗಿ ಬೀದರ ಮಾರ್ಗದ ರೈಲು ಹಳಿ ದಾಟಿ, ಸ.ನಂ.361, 382, 383/1, 339 ಗಳ ಗಡಿ ಹೊಂದಿದ್ದು, ಕೊನೆಯಲ್ಲಿ ರಾಷ್ಟ್ರೀಯ ಹೆದಾರಿ ಸಂಖ್ಯೆ 218 ರಲ್ಲಿ ಹನುಮಾನ ಮಂದಿರದ ಹತ್ತಿರದ ಚೌಕಿ ನಾಲಾದ ಕಿರುಸೇತುವೆಯಲ್ಲಿ ಕೊನೆಗೊಳ್ಳುತ್ತದೆ.
ಉತ್ತರ:	ಈಶಾನ್ಯದ ಸರ್ವೆ ನಂ.84 ರಿಂದ ಆರಂಭವಾಗುವ ಉತ್ತರದ ಸರಹದ್ದಿನ ಬಿಂದು, ಸ.ನಂ.82ರಲ್ಲಿ ಬೀದರ ಕಲಬುರಗಿ ರೈಲು ಮಾರ್ಗದ ಪ್ರವೇಶದಿಂದ ಆರಂಭವಾಗುವ ಸರಹದ್ದು ಸ.ನಂ.72 ರ ಪಕ್ಕದಲ್ಲಿನ ಹುಲ್ಲುಗಾವಲುಗೆ ಅಂಟಿಕೊಂಡು, ಭೀಮನಾಳ ನಾಲಾದ ಪ್ರವೇಶದ ಪ್ರದೇಶದಿಂದ ನೈರುತ್ಯದಡೆಗೆ ಸ.ನಂ. 67, 63, 64ರೊಂದಿಗೆ, ರಾಷ್ಟ್ರೀಯ ಹೆದ್ದಾರಿ ಸಂಖ್ಯೆ: 218ರಲ್ಲಿ ಹುಮನಾಬಾದ ಕಡೆಗೆ ಕೊನೆಗೊಳ್ಳುತ್ತದೆ. ಮುಂದುವರೆದು, ಸ.ನಂ.60/3, 60/1, 50, 58ರವರೆಗೆ ಸದರಿ ಹೆದ್ದಾರಿಗೆ ಹೊಂದಿಕೊಂಡು, ಚಾರಕಮಾನ ನಾಲಾದ ಕಡೆಗೆ ತಿರುಗಿ, ನಾಲಾಕ್ಕೆ ಅಂಟಿಕೊಂಡು, ಪಶ್ಚಿಮದ ಕಡೆ ಸ.ನಂ.37 ರಲ್ಲಿ, ರಾಜನಾಳ ಗ್ರಾಮದ ರಸ್ತೆಯನ್ನು ಹಾದು, ಸ.ನಂ.28, 37, 36, 34 ರೊಂದಿಗೆ ರಾಜನಾಳದ ಗ್ರಾಮದ ಗಡಿಯೊಂದಿಗೆ, ಮುಂದುವರೆದು, ಸ.ನಂ.32, 31, 30ಗಳೊಂದಿಗೆ ಓಕಳಿ ಗ್ರಾಮದ ಕಡೆಯ, ಮುಡಬಿ ರಸ್ತೆಯಲ್ಲಿ ಕೊನೆಗೊಳ್ಳುತ್ತದೆ.

GOVERNMENT OF KARNATAKA

No.UDD 60 MLR 2018

Karnataka Government Secretariat
Vikassoudha
Bangalore, Dated:05.06.2020.**NOTIFICATION**

Whereas the notification of declaring the 'Grama Panchayat Area' of Kamalapura, Belakota Rehabilitation Centre, Banjara Thanda, Basavana Thanda, Chavhana Thanda, Vadagera village, Giri Thanda & Devalu Thanda area as Transitional area of Kamalapura, Kalaburagi District mentioned in Schedule "A" along with boundaries mentioned in Schedule "B" is hereby declared as the "Transitional Area" of Kamalapura and further such area is specified as "Town Panchayat Area" of Kamalapura was published as required by Section 9, 349 and 355(B) of the Karnataka Municipalities Act, 1964, vide Government notification No:UDD 60 MLR 2018, dated:31.12.2019' by providing thirty days time and was published in part-III, No.1087, Karnataka Gazette Extraordinary, dated:31.12.2019 inviting objections from all persons likely to be affected thereby on or before thirty days from the date of publication of the above notification.

And whereas the notification was made available to the public on the day of publication;

And whereas no objections/suggestions were received within the stipulated time;

Now, therefore, in exercise of the powers conferred by Section 9, 349 and 355(B) of the Karnataka Municipalities Act, 1964, His Excellency, the Governor,

hereby notify the 'Grama Panchayat Area' of Kamalapura, Belakota Rehabilitation Centre, Banjara Thanda, Basavana Thanda, Chavhana Thanda, Vadagera village, Giri Thanda & Devalu Thanda area as Transitional area of

Kamalapura mentioned in Schedule-A along with boundaries mentioned in Schedule-B as the “Transitional Area” of Kamalapura and further specifying such area to be the “Town Panchayat Area” of Kamalapura in Kalaburgi District, having regard to;

- i. The population of such area is not less than ten thousand and not more than Twenty thousand : 11071
- ii. The density of population in such area is not less than four hundred inhabitants to one square kilometer of area: 570
- iii. The percentage of employment in non-agricultural activities is not less than fifty per cent of the total employment: 65%

By Order and in the name of the
Governor of Karnataka,

(A. VIJAYAKUMAR)
Under Secretary to Government,
Urban Development Department.

File no:UDD 60 MLR 2018

Schedule – A

District	Taluk	Gram Panchayat / ULB’s to be upgraded	Proposed villages to be upgraded (details)	Total Upgraded Area (Square kilometer)	Remarks
Kalaburagi	Kalaburagi	Kamalapura Grama Panchayath	Kamalapura, Belakota re-habilitation center, Banjara Thanda, Basavana Thanda, Chavhan Thanda, Vadagera village, Giri Thanda & Devalu Thanda areas	19.4 Sqm	Agriculture Activities

Schedule - B

- East:** Kamalapur village boundary line starts with Sy.No.108 near Chavhan tanda, touching boundaries with Sy.No. 92, 93, 94, 95, 96, 97, 98, 99, 100 eastwards ending with Dinsi(K) vilalge road. On other side, touching boundaries with Sy.No.s 138, 189, 190, 191, 192, 193, 229, 230, 231, 232, 234, 238, 240 near Wadgera village enging with road towards Chandankera at north-east and Ratkal at South east.
- South:** Sy.Nos. 320, 278, 277, 276, 250, 251, 232, 245, 254, 272, 257, 258, 236, 237 are the Boundaries towards South adjoining Ratkal road at south-east.
- West:** Attaching from North-west Mudbi road Sy.Nos. 28, 374 and turning towards South by crossing kalburagi-Bidar railway track at Sy.No.362 it has boundaries with Sy.Nos. 361, 382, 383/1, 339 ending with bridge at Chouki Nala which crosses, the NH-218 towards Nawadgi(K) village and Kalaburagi near Hanuman temple.

North: Kamalapur village boundary starts with Sy.No.84 at north-east, by entering of Bidar-Kalaburagi railway track at Sy.No.82, and crosses Bhimanal Nala towards south-west and moves along with boundaries of Sy.Nos. 67, 63 and 64 till NH-218 towards Humnabad. Then it along with the sai NH adjoining Sy.Nos.60/3, 60/1, 50, and 58. It crosses, adjoin the Charkmaan Nala and Turns west towards Rajanal road crosses it at Sy.No.37. Adjoining the Rajanal village border along with Sy.Nos.28, 37, 36, 34. It ends at Mudbi road towards Okli village with the Sy.Nos. 32, 31 and 30 of Kamalapur. Boundaries of Sy.Nos. 32, 31, and 30,

PR-676

GOVERNMENT OF KARNATAKA

No. RD 20 GRC 2017(P-2)

Karnataka Government Secretariat
M. S. Building
Bangalore, Dated: 22.07.2020

CORRIGENDUM

In the ANNEXURE-1, of the Government Notification of even number dated: 25.09.2019, regarding attachment of movable and immovable properties under Sub-Sec (2) of Section 3 of the KPID Act 2004, believed to be belonging to M/s I Monetary Advisory (IMA) and its Group Entities. Sl. No. 1 & 2 of the Annexure herein after is to be read as follows:

Instead ofTable No.1

ಕ್ರ. ಸಂ	ಸ್ವತ್ತಿನ ವಿವರ	ದಾಖಲೆಗಳ ಪ್ರಕಾರ ಸ್ವತ್ತಿನ ಮಾಲೀಕ	ದಾಖಲಾತಿ ವಿವರ	ಪ್ರಸ್ತುತ ಮಾರುಕಟ್ಟೆ ದರ (ರೂ.ಗಳಲ್ಲಿ)	ಖರೀದಿ ದರ (ರೂ.ಗಳಲ್ಲಿ)	ಷರಾ
1	2	3	4	5	6	7
1.	ಬಿ.ಬಿ.ಎಂ.ಪಿ. ವಾರ್ಡ್ ನಂ. 86, ಮುನ್ಸಿಪಲ್ ಸಂಖ್ಯೆ 12 (ಹಳೆ ನಂ. 26) ದಕ್ಷಿಣ ಭಾಗ, ಪಿ.ಐ.ಡಿ. 86-28-12 ಮಾರುತಿ ಸೇವಾನಗರ, ಕ್ಲೈನ್ ರೋಡ್, ಕೂಕ್ ಟೌನ್, ಬೆಂಗಳೂರು 1230 ಚದರ ಅಡಿಗಳ ಶೆಡ್ <u>ಡಿಡ್‌ನಂತೆ ಚಕ್ಕುಬಂದಿ:</u> ಪೂರ್ವಕ್ಕೆ: ಕ್ಲೈನ್ ರಸ್ತೆ ಪಶ್ಚಿಮಕ್ಕೆ: ಖಾಸಗಿ ಸ್ವತ್ತು (ಹಿಂದೆ ಡೇವಿಡ್‌ಫಿ ಮತ್ತು ಡಾ: ರಂಗನಾಥನ್ ರವರಿಗೆ ಸೇರಿದ ಸ್ವತ್ತು)	ಸೈಯದ್ ಮುಜಾಹಿದ್ ಬಿನ್ ಸೈಯದ್ ಹಶಮ್ India Financial association of Seventh Day Adventists, 1230 ಚದರ ಅಡಿಗಳ ಶೆಡ್	ಲೀಸ್‌ಗೆ ನೀಡಿದವರು: ಸೈಯದ್ ಮುಜಾಹಿದ್ ಬಿನ್ ಸೈಯದ್ ಹಶಮ್ ಲೀಸ್‌ಗೆ ಪಡೆದವರು: ಕೆ.ಮೊಹಮ್ಮದ್ ಅಶ್ರಫ್ ಬಿನ್ ಕೆ.ವಿ. ಅಬೂತಿ ಹಾಜಿ ಲೀಸ್ ಡೀಡ್ ನಂ. 1978/2018-19 ಲೀಸ್ ಡೀಡ್ ದಿನಾಂಕ: 17-07-2018 ಹಿರಿಯ ಉಪ ನೋಂದಣಾಧಿಕಾರಿಗಳು, ಹಲಸೂರು, ಬೆಂಗಳೂರು	61,48,770/-	-	ರೂ. 40,000/- ಗಳಿಗೆ ಗುತ್ತಿಗೆಗೆ ಪಡೆಯಲಾಗುತ್ತದೆ

have failed to render the services promised to them.	on demand made by the depositors or complainants with promised interest and other assured benefits and thereby have failed to render the services promised to them.
--	---

Rest of the contents of the above said Notification Dated: 05.12.2019 remains unchanged.

By Order and in the name of the
Governor of Karnataka

(Vijay. D.S)
Under Secretary to Government
Revenue Department (Special Cell)

PR-678

No. RD 20 GRC 2017(P-2)

Karnataka Government Secretariat
M.S.Building
Bangalore, Dated: 03.08.2020

CORRIGENDUM

In the Government Notification of even number Dated: 02-03-2020, regarding notification for attachment of movable and immovable properties under Sub-Sec (2) of Section 3 of the KPID Act 2004, believed to be belonging to M/s I Monetary Advisory (IMA) and its Group Entities. In the Government Notification Para-1 the following Corrigendum is to be read as follows.

Instead of	To be read as
Whereas, upon report of the Competent Authority after due investigation of the complaint of depositors it has come to the notice of the Government, that the M/s I Monetary Advisory (IMA) and its group entities are involved in fraudulent transactions by clandestinely and illegally collecting deposits or money from the general public and thereafter have failed to return the same either after maturity or on demand made by the depositors or complainants with promised interest and other assured benefits and thereby have failed to render the services	Whereas, upon report of the Investigation Agency Central Bureau of Investigation (CBI) after due investigation of the Complaints of the depositors it has come to the notice of the Government by Special Officer and Competent Authority IMA that the M/s I Monetary Advisory (IMA) and its group entities are involved in fraudulent transactions by clandestinely and illegally collecting deposits or money from the general public and thereafter have failed to return the same either after maturity or on demand made by the depositors or complainants with promised interest

promised to them.	and other assured benefits and thereby have failed to render the services promised to them.
-------------------	---

Rest of the contents of the above said Notification Dated: 02.03.2020 remains unchanged.

By Order and in the name of the
Governor of Karnataka

(Vijay. D.S)

Under Secretary to Government
Revenue Department (Special Cell)

PR-679

GOVERNMENT OF KARNATAKA

No. RD 20 GRC 2017(P-2)

Karnataka Government Secretariat
M. S. Building
Bangalore, Dated: 03.08.2020

CORRIGENDUM

In the Government Notification of even number Dated: 30.05.2020, regarding notification for attachment of movable and immovable properties under Sub-Sec (2) of Section 3 of the KPID Act 2004, believed to be belonging to M/s I Monetary Advisory (IMA) and its Group Entities. In the Government Notification Para-1 the following Corrigendum is to be read as follows.

Instead of	To be read as
Whereas, upon report of the Special Officer and Competent Authority IMA after due investigation of the complaint of depositors it has come to the notice of the Government, that the M/s I Monetary Advisory (IMA) and its group entities are involved in fraudulent transactions by clandestinely and illegally collecting deposits or money from the general public and thereafter have failed to return the same either after maturity or	Whereas, upon report of the Investigation Agency Central Bureau of Investigation (CBI) after due investigation of the Complaints of the depositors it has come to the notice of the Government by Special Officer and Competent Authority IMA that the M/s I Monetary Advisory (IMA) and its group entities are involved in fraudulent transactions by clandestinely and illegally collecting deposits or money from the general public and thereafter have failed to

<p>on demand made by the depositors or complainants with promised interest and other assured benefits and thereby have failed to render the services promised to them.</p>	<p>return the same either after maturity or on demand made by the depositors or complainants with promised interest and other assured benefits and thereby have failed to render the services promised to them.</p>
--	---

Rest of the contents of the above said Notification Dated: 30.05.2020 remains unchanged.

By Order and in the name of the Governor of Karnataka

(Vijay. D.S)

Under Secretary to Government Revenue Department (Special Cell)

PR-680

ಫಿನ್‌ಯಾನ್ಸಿಂಗ್ ಮತ್ತು ಸೇವೆಗಳ ಕುರಿತು 2019-2020

ಫಿನ್‌ಯಾನ್ಸಿಂಗ್ ಮತ್ತು ಸೇವೆಗಳ ಕುರಿತು 03/2019,

04.08.2020

ಉದ್ದೇಶ

ಪ್ರಾಥಮಿಕ ಬ್ಯಾಂಕ್ ಉಗ್ರಾಚಾರಗಳ ನಿರ್ವಹಣಾ ನಿಯಮ, 1993ರ 5ನೇ ಉಪಬಿಂದುವಿನ (5)ನೇ ಉಪಬಿಂದುವಿನಲ್ಲಿ ಉದ್ದೇಶಿಸಿರುವಂತೆ 2019-2020ನೇ ಸಾಲಿಗೆ ದಾಖಲಾದ ಉಗ್ರಾಚಾರಗಳ ನಿರ್ವಹಣಾ ವರದಿಗಳನ್ನು ಆಧರಿಸಿ ಸರ್ಕಾರದಿಂದ ಪ್ರಾಥಮಿಕ ಬ್ಯಾಂಕ್ ಉಗ್ರಾಚಾರಗಳ ನಿರ್ವಹಣಾ ನಿಯಮ, 2020 ರ 1ನೇ ಉಪಬಿಂದುವಿನ (1)ನೇ ಉಪಬಿಂದುವಿನಲ್ಲಿ (2)ನೇ ಉಪಬಿಂದುವಿನಲ್ಲಿ (3)ನೇ ಉಪಬಿಂದುವಿನಲ್ಲಿ (4)ನೇ ಉಪಬಿಂದುವಿನಲ್ಲಿ ಉದ್ದೇಶಿಸಿರುವಂತೆ

ಪ್ರಾಥಮಿಕ ಬ್ಯಾಂಕ್ ಉಗ್ರಾಚಾರಗಳ ನಿರ್ವಹಣಾ ನಿಯಮ, 2020 ರ 1ನೇ ಉಪಬಿಂದುವಿನಲ್ಲಿ (2)ನೇ ಉಪಬಿಂದುವಿನಲ್ಲಿ ಉದ್ದೇಶಿಸಿರುವಂತೆ

ಉದ್ದೇಶಿಸಿರುವಂತೆ

ವರದಿಗಳನ್ನು	2019-20
ಉದ್ದೇಶಿಸಿರುವಂತೆ	01-08-20
ಮಿತಿ	05

ΠΕΔΑ1

ΠΕΔΑ ΑΣΕ	ΥΑΖΕΠΑ ΖΕΑ ΔΑ ΠΕΔΑ ΕΓΑ	ΥΑΖΕΠΑ ΖΕΑ ΔΑ ΠΕΔΑ ΑΔ, Ο	ΑΠΕΤΑ ΑΕΔΑ ΑΣΕ
1	2	3	4
1	ο ₁ Π ₁ Ζ ₁	1. ο ₁ Π ₁ Ζ ₁	2
2	ο ₂ Π ₂ Ζ ₂	1. ο ₂ Π ₂ Ζ ₂ (©ΟΓΑΥΑΓΑ vAAQ)	4
3	ο ₃ Π ₃ ΕΥ ₃	1. vηΠβγ	2
4	vηΠβγ	1. vηΠβγ	1
5	UAdEgEgA ^a AA/Pβγ	1. UAdEgEgA ^a AA/Pβγ 2. EAcgAEUβγ 3. «ΑΓΑΥΑΓΑ	2
		ΜΙ Α	11

ΠΕΔΑ2

ΥΑΖΕΠΑ ΖΕΑ ΔΑ ΠΕΔΑ «Α, Αj 1zΑ ΔΑ ΑΓΑ, ΑΕΔΑ «αgΑ

ΠΕΔΑ ΑΣΕ	ΥΑΖΕΠΑ ΖΕΑ ΔΑ ΠΕΔΑ ΕΓΑ	ΜΙ Α ΑΕΔΑ	«Α, Αj 1zΑ ΔΑ ΑΓΑ	CEA ₁ AavAeAw	CEA ₂ AavAeAw ^a A>¼E	CEA ₃ AavAUA	CEA ₄ AavAUA ^a A>¼E	»AZAZA ^a BA 'C'	»AZAZA ^a BA 'C' ^a A>¼E	»AZAZA ^a BA 'S'	»AZAZA ^a BA 'S' ^a A>¼E	A ^a AEA	A ^a AEA ^a A>¼E
1	2	3	4	5	6	7	8	9	10	11	12	13	14
1	ο ₁ Π ₁ Ζ ₁	2	CEA ₁ AavAeAw ^a A>¼ A ^a AEA ^a A>¼		1								1
2	ο ₂ Π ₂ Ζ ₂	4	CEA ₁ AavAeAw »AZAZA ^a UD 'C' ^a A>¼ A ^a AEA	1					1				2
3	ο ₃ Π ₃ ΕΥ ₃	2	CEA ₁ AavAeAw ^a A>¼ A ^a AEA		1								1
4	vηΠβγ	1	CEA ₁ AavAUA ^a A>¼				1						
5	UAdEgEgA ^a AA/Pβγ	2	A ^a AEA A ^a AEA ^a A>¼									1	
		11	ΜΙ Α	1	2		1		1			4	2

f- ΑφΠΑj
2α ΠΕΥΑ f-ε

ΥΠΟΛΟΓΙΣΜΟΣ	2 ^α ΑΕΥ
ΥΠΟΛΟΓΙΣΜΟΣ ΑΣΕ	02-ΥΑΔΕΑΓ
ΜΙΝΟ	06

ΠΕΡΙΛΗΨΗ

ΠΕΡΙΛΗΨΗ ΑΣΕ	ΥΠΟΛΟΓΙΣΜΟΣ ΑΣΕ	ΥΠΟΛΟΓΙΣΜΟΣ ΑΣΕ ΠΕΡΙΛΗΨΗ	ΑΡΙΘΜΟΣ ΑΣΕ
1	2	3	4
1	ΥΑΔΕΑΓ-1	1. ΥΑΔΕΑΓ ΖΠΝΑ ΥΠΟΛΟΓΙΣΜΟΣ: «ΑΓΑΥΑΓΑ ΥΑΓ ΑΖΑ ΥΓ» ΥΠΟΛΟΓΙΣΜΟΣ: ΥΑΔΕΑΓ ΚΥΡΑΓΑ ΥΓ ΓΥΝΑ ΥΑΔΕΑΓ ΑΝΑΡΤΕ ΥΑΓ ΑΖΑ ΥΓ ΖΩΤ: ΒΑΥΑ ΕΚ	4
2	ΥΑΔΕΑΓ-2	1.ΥΑΔΕΑΓ-2	2
3	ΥΑΔΕΑΓ-3	1.ΥΑΔΕΑΓ-3	2
4	ΥΑΔΕΑΓ ΚΥΡΑΓ	1. ΥΑΔΕΑΓ ΚΥΡΑΓ ΥΠΟ- ΖΠΝΑ ΥΠΟΛΟΓΙΣΜΟΣ: «ΑΓΑΥΑΓΑ ΥΑΓ ΑΖΑ ΥΓ» ΥΠΟΛΟΓΙΣΜΟΣ: ΥΑΔΕΑΓ ΚΥΡΑΓ ΥΓ ΓΥΝΑ ΥΑΔΕΑΓ ΑΝΑΡΤΕ ΥΑΓ ΑΖΑ ΥΓ ΖΩΤ: ΒΑΥΑ ΕΚ	4
5	ΥΑΔΕΑΓ Ι, ΙΙ, ΙΙΙ	1. ΠΡΟΤΕΡΑ, 2. ΒΑΥΑΥΑΓΑ 3. ΠΑΥΑΥΑΓΑ 4. ΥΑΔΕΑΓ Ι, ΙΙ, ΙΙΙ.	4
6	ΥΠΟΛΟΓΙΣΜΟΣ	1. ΥΠΟΛΟΓΙΣΜΟΣ ΥΠΟ- ΥΠΟΛΟΓΙΣΜΟΣ 2. ΥΠΟΛΟΓΙΣΜΟΣ	3
ΜΙΝ			19

ΠΕΡΙΛΗΨΗ

ΥΠΟΛΟΓΙΣΜΟΣ ΑΣΕ ΠΕΡΙΛΗΨΗ ΑΣΕ ΑΣΕ ΑΣΕ ΑΣΕ ΑΣΕ ΑΣΕ ΑΣΕ ΑΣΕ ΑΣΕ

ΠΕΡΙΛΗΨΗ ΑΣΕ	ΥΠΟΛΟΓΙΣΜΟΣ ΑΣΕ	ΜΙΝΟ	«Α, Α, Ι, Ζ, Α, ΑΣΕ»	ΑΣΕ	ΑΣΕ	ΑΣΕ	ΑΣΕ	ΑΣΕ	ΑΣΕ	ΑΣΕ	ΑΣΕ	ΑΣΕ	ΑΣΕ
1	2	3	4	5	6	7	8	9	10	11	12	13	14
1	ΥΑΔΕΑΓ-1	4	ΑΣΕ ΑΣΕ ΑΣΕ ΑΣΕ ΑΣΕ ΑΣΕ ΑΣΕ ΑΣΕ ΑΣΕ	1								1	
2	ΥΑΔΕΑΓ-2	2	ΑΣΕ ΑΣΕ ΑΣΕ ΑΣΕ ΑΣΕ ΑΣΕ ΑΣΕ ΑΣΕ ΑΣΕ			1							2
3	ΥΑΔΕΑΓ-3	2	ΑΣΕ ΑΣΕ ΑΣΕ ΑΣΕ ΑΣΕ ΑΣΕ ΑΣΕ ΑΣΕ ΑΣΕ					1		1			1

1	2	3	4	5	6	7	8	9	10	11	12	13	14
4	UAD EMEGA CUB Agri	4	CEA, MEAVI eAW CEA, MEAVI FIAUQA aA»¼ AaAEI AaAEA aA»¼	1			1					1	
5	UAD EMEGA J, i JYi	4	CEA, MEAVI eAW aA»¼ »AZA½ZA aUD 'C' aA»¼ AaAEI AaAEA aA»¼		1				1			1	
6	oEEAN Agri	3	»AZA½ZA aUD 'S' AaAEI AaAEA aA»¼						1			1	1
		19	MIN	1	2	1	1	1	2	1		5	5

F-ACPAJ
2a PEUA F-E

VA@EQA' EGM	2a AEUI
UADAFAZA-ANW ASE aVMO EGM	03-a VAgri
MI NUPAVBAA ASN	06

REGULAMENTUL

1	2	3	4
1	aAVKEGA-1	1. aAVKEGA FIO: ZPNISAC FKEaD: aAVKEGA UA@AZA, A EA.5,55,-565 ga aGV/EA d«AAEA. FRPA: VAAUA EC GVGA aAVKEGA aAdge aAVR PEFIA UA@AZA UA- zDet: vkA¼A dEAAUZP GA PAJ	2
2	aAVKEGA-2	1. aAVKEGA FIO: ZPNISAC FKEaD: aAVKEGA UA@AZA, A EA.1183-1129 ga aGV/EA d«AAEA. FRPA: VAAUA EC	2

ΠΕΝΤΑ ΑΣΕ	ΥΑΖΕΠΑ ΖΕΑ ΔΑ ΠΕΝΤΑ ΕΓΑ	ΥΑΖΕΠΑ ΖΕΑ ΔΑ ΠΕΝΤΑ ΑΑ; 0	ΑΑΠΕΤΑΥΓΑ ΑΕΔΑ ΑΣΕ
1	2	3	4
		GVGA vKAV/A dEAAUZF GA PAJ zDct: a Adgē 1 zlgP ki UAē AZA Ur	
3	a AVKEGA-3	a AVKEGA YTO a Adg 1. zAgā AEUBā 2. a AVP PEEYā	2
4	a AVKEGA-4	1. a AVKEGA YTO a Adgē 1 zlgP ki	2
5	a AAQAEPEY-1	1. a AAQAEPEY-1	4
6	a AAQAEPEY-2	a AAQAEPEY-2 aPI vAAqI	3
		MI A	15

ΠΕΡΙΛΗΨΗ
ΥΑΖΕΠΑ ΖΕΑ ΔΑ ΠΕΝΤΑ «Α, Αj 1 zA BA AgA, ΑΕΔΑ K AgA

ΠΕΝΤΑ ΑΣΕ	ΥΑΖΕΠΑ ΖΕΑ ΔΑ ΠΕΝΤΑ ΕΓΑ	ΜΙ ΝΟ, ΑΕΔΑ	«Α, Αj 1 zA ΑΕΔΑ	CEA, AavAeAw	CEA, AavAeAw a A»E	CEA, AavAeAwA	CEA, AavAeAwA A»E	»AZIzA PWA 'C'	»AZIzA PWA 'C' a A»E	»AZIzA PWA 'S'	»AZIzA PWA 'S' a A»E	A AEA	A AEA A»E
1	2	3	4	5	6	7	8	9	10	11	12	13	14
1	a AVKEGA-1	2	CEA, AavAeAw YAUQI a A»¼ A AAEI				1					1	
2	a AVKEGA-2	2	»AZA zA a UD "C" a A»¼E A AAEI					1					
3	a AVKEGA-3	2	CEA, AavAeAw eAw a A»¼I A AAEI		1							1	
4	a AVKEGA-4	2	CEA, AavAeAw eAw a A»¼I A AAEI		1							1	
5	a AAQAEPEY-1	4	CEA, AavAeAw CEA, AavAeAw a A»¼I A AAEI A AEA a A»¼I	1								1	
6	a AAQAEPEY-2	3	CEA, AavAeAw A AEA a A»¼I	1									2
		15	MI N	2	3		1		1			5	3

f- ACPAj
2a PEUA f-e

ΥΠΟΛΟΓΙΣΤΗΣ	2 ^α ΑΕΥ
ΥΠΟΛΟΓΙΣΤΗΣ ΑΣΕ	04-ΠΑΠΑΙ
ΜΙΝΟΥΣ	04

ΠΕΡΙΛΗΨΗ

ΠΕΡΙΛΗΨΗ ΑΣΕ	ΥΠΟΛΟΓΙΣΤΗΣ ΑΣΕ	ΥΠΟΛΟΓΙΣΤΗΣ ΑΣΕ ΠΕΡΙΛΗΨΗ	ΑΠΟΤΕΛΕΣΜΑ ΑΣΕ
1	2	3	4
1	ΠΑΠΑΙ	ΠΑΠΑΙ	4
2	ΠΑΡΕΓΑ	ΠΑΡΕΓΑ	3
3	ΑΤΑΓΟΕΥΑ	ΑΤΑΓΟΕΥΑ	1
4	ΑΠΡΟΚΑΤΑΡΤΙ	1. ΑΠΡΟΚΑΤΑΡΤΙ 2. ΑΝΟΜΟΤΗΤΑ 3. ΖΗΤΗΣΗ ΑΠΟΚΑΤΑΡΤΙ	3
		ΜΙΝ	11

ΠΕΡΙΛΗΨΗ

ΥΠΟΛΟΓΙΣΤΗΣ ΑΣΕ ΠΕΡΙΛΗΨΗ ΑΣΕ ΑΣΕ ΑΣΕ ΑΣΕ ΑΣΕ

ΠΕΡΙΛΗΨΗ ΑΣΕ	ΥΠΟΛΟΓΙΣΤΗΣ ΑΣΕ	ΜΙΝΟΥΣ	ΑΠΟΤΕΛΕΣΜΑ	ΑΠΟΤΕΛΕΣΜΑ	ΑΠΟΤΕΛΕΣΜΑ	ΑΠΟΤΕΛΕΣΜΑ	ΑΠΟΤΕΛΕΣΜΑ	ΑΠΟΤΕΛΕΣΜΑ	ΑΠΟΤΕΛΕΣΜΑ	ΑΠΟΤΕΛΕΣΜΑ	ΑΠΟΤΕΛΕΣΜΑ	ΑΠΟΤΕΛΕΣΜΑ	ΑΠΟΤΕΛΕΣΜΑ
				5	6	7	8	9	10	11	12	13	14
1	ΠΑΠΑΙ	4	ΑΠΟΤΕΛΕΣΜΑ		1							2	
			ΑΠΟΤΕΛΕΣΜΑ										1
2	ΠΑΡΕΓΑ	3	ΑΠΟΤΕΛΕΣΜΑ		1				1				
			ΑΠΟΤΕΛΕΣΜΑ									1	
3	ΑΤΑΓΟΕΥΑ	1	ΑΠΟΤΕΛΕΣΜΑ				1						
4	ΑΠΡΟΚΑΤΑΡΤΙ	3	ΑΠΟΤΕΛΕΣΜΑ	1								1	
			ΑΠΟΤΕΛΕΣΜΑ										1
			ΑΠΟΤΕΛΕΣΜΑ										1
		11	ΜΙΝ	1	2	1	1	1	1	1	1	4	2

ΑΠΟΤΕΛΕΣΜΑ
2^α ΠΕΡΙΛΗΨΗ

ΠΕΝΤΑ ΑΣΕ	ΥΑΖΕΡΑ ΖΕΑ ΔΑ ΠΕΝΤΑ ΕΓΑ	ΜΙ ΗΟ, ΑΕΔΑ	«Α, Αj 'zΑ, ΑΕΔΑ	CEA, AvAiw	CEA, AvAiw 'A»½Ε	CEA, AvAiwA	CEA, AvAiwA 'S'½Ε	»AZAZA 'C'	»AZAZA 'C' 'A»½Ε	»AZAZA 'S'	»AZAZA 'S' 'A»½Ε	,A AEA	,A AEA 'A»½Ε
1	2	3	4	5	6	7	8	9	10	11	12	13	14
			,A AEA 'A»½										1
3	GAŞ¼A 'A-2	3	CEA, AvAiw 'A»½	1									
			CEA, AvAiw 'A»½				1						
			,A AEA									1	
4	GAŞ¼A 'A-3	1	,A AEA									1	
5	PAPEPA, r	2	»AZAZA 'C'					1					
			,A AEA									1	
		10	ΜΙ Α	1	1		1	1	1			3	2

f - ΑC ΠΑj
2ª ΠΕΥΑ f - é

VA®AθEA' EΓH	2ª AEU
UAAAYAZA - Aw, ASE' A' M' EΓH	06-ΠEΓA' A
MI HO ΠEYBA, ASH	03

ΠΕΔΜΑΙ

ΠΕΝΤΑ ΑΣΕ	ΥΑΖΕΡΑ ΖΕΑ ΔΑ ΠΕΝΤΑ ΕΓΑ	ΥΑΖΕΡΑ ΖΕΑ ΔΑ ΠΕΝΤΑ ΑΔ, Ο	ΑΑΠΕΓΑ ΑΕΔΑ ΑΣΕ
1	2	3	4
1	PAaEPmi	PAaEPmi	1
2	PEgP' ½i	PEgP' ½i	4
3	®OIE PPEY,	1. Cª AEvAeGA 2. ®OIE PPEY 3. PP P' A¼A (''A)	4
		ΜΙ Α	9

ΠΕΔΟ 2
ΥΑΖΕΡΑΖΕΑ ΔΑ ΠΕΒΕ «Α, Αj 1zΑ ΔΑ ΑγΑ, ΑΕΔΑΑ «ΑjΑ

ΠΕΒΑ ΑΣΕ	ΥΑΖΕΡΑΖΕΑ ΔΑ ΠΕΒΑ ΕΓΑ	ΜΙ ΗΟ, ΑΕΔΑΑ	«Α, Αj 1zΑ ΑΕΔΑΑ	CEA, AavAew	CEA, AavAew 'A' > 1/4 E	CEA, AavAew A	CEA, AavAew A 1/4 E	»AZAZA 'C'	»AZAZA 'C' 'a' > 1/4 E	»AZAZA 'S'	»AZAZA 'S' 'a' > 1/4 E	A AEA	A AEA > 1/4 E
1	2	3	4	5	6	7	8	9	10	11	12	13	14
1	PAaEPm	1	A AEA									1	
2	PEgP° Mz	4	CEA, AavAew A > 1/4 E »AZAZA 'C' A > 1/4 E A AEA		1				1				
			A AEA 'A' > 1/4									1	
3	°QIEPEYI	4	CEA, AavAew CEA, AavAew AYAUQA A > 1/4 E A AEA	1			1						1
			A AEA 'A' > 1/4										1
		9	ΜΙ Η	1	1		1		1			3	2

f - ACPAJ
 2a PEUA f - E

VA°AEAP EGM	2a AEU
UAAYAZA Aw ASE°AVM° EGM	07- AVPAAGI
MI AUPAVBA ASI	02

ΠΕΔΟ 1

ΠΑΒΑ ΑΣΕ	ΥΑΖΕΡΑΖΕΑ ΔΑ ΠΕΒΑ ΕΓΑ	ΥΑΖΕΡΑΖΕΑ ΔΑ ΠΕΒΑ Αj 0	°MaPITAVGIA ΑΕΔΑΑ ΑΣΕ
1	2	3	4
1	AVPQMEGA-1	1. AVPQMEGA-1 ga YEO YEA ID: ZA AAZI UA AZA UR YRP A: AVPQMEGA 2EA AUZA AVZAGbA YAZA+ Gv bA VE; ENVA O UA AZA UR zDet: KEUAEE UA AZA UR	4
2	AVPQMEGA-1	1. AVPQMEGA YEO: ZPISA C YEA ID: AVPQMEGA 1EA AUZA UR YRP A: AVKEbA UA AZA UR Gv bA H gAUQMEGA Gv bA	3

VA®AEPA'EΓH	2ª AEUI
UAZA'AZA'AW ASE'AVM'EΓH	09-©ZG
MI AOPVBA'ASH	03

ΠΕΛΠΑ1

ΠΕVBA ASE	YAZEPAZEA'AA PÉVBA'EΓH	YAZEPAZEA'AA ΠÉVBA'AG	APETA'VGA'AEVBA ASE
1	2	3	4
1	©ZG	1. ©ZG	3
2	°EEK -1	1. °EEK -1	4
3	°EEK -2	1. DATAW UA'A	2
		MI A	9

ΠΕΛΠΑ2

YAZEPAZEA'AA ΠÉVBA'AG, J'ZA'BA'AG, AEVBA'AG

ΠÉVBA ASE	YAZEPAZEA'AA PÉVBA'EΓH	MI A'AEVBA	«A, J'ZA'AEVBA	CEA'AVAW	CEA'AVAW'AE	CEA'AVAWA	CEA'AVAWA'AE	»AZZA'BA'C'	»AZZA'BA'C'AE	»AZZA'BA'S'	»AZZA'BA'S'AE	A'AEVBA	A'AEVBA'AE
1	2	3	4	5	6	7	8	9	10	11	12	13	14
1	©ZG	3	»AZZA'BA'UB'C'AE»						1			1	
			A'AEVBA										1
			A'AEVBA'AE»										1
2	°EEK -1	4	CEA'AVAW	1									
			CEA'AVAWA'AE»				1						
			A'AEVBA									1	
			A'AEVBA'AE»										1
3	°EEK -2	2	CEA'AVAW'AE»		1								
			A'AEVBA									1	
		9	MI A	1	1		1		1			3	2

f-APAJ
2ª PEUA f-e

ΠΕΥΑ ΑΣΕ	ΥΑΖΕΠΑ ΖΕΑ ^α ΔΑ ΠΕΥΑ ^ο ΕΓΑ	ΜΙ Α ^ο ΔΕΥΑ	«Α ^ο Α ^ι ΖΑ ΔΕΥΑ	CEA ₁ ΔΕΥΑ	CEA ₂ ΔΕΥΑ ^α ΔΕΥΑ	CEA ₃ ΔΕΥΑ	CEA ₄ ΔΕΥΑ ΔΕΥΑ	»AZ ΔΕΥΑ 'C'	»AZ ΔΕΥΑ 'C' ΔΕΥΑ	»AZ ΔΕΥΑ 'S'	»AZ ΔΕΥΑ 'S' ΔΕΥΑ	Α ^α ΔΕΥΑ	Α ^α ΔΕΥΑ ΔΕΥΑ
1	2	3	4	5	6	7	8	9	10	11	12	13	14
4	AIA ^α HI	4	CEA ₁ ΔΕΥΑ ΔΕΥΑ	1									
			CEA ₁ ΔΕΥΑ ΔΕΥΑ ^α ΔΕΥΑ		1								
			CEA ₁ ΔΕΥΑ ΔΕΥΑ ΔΕΥΑ ^α ΔΕΥΑ				1						
			4. Α ^α ΔΕΥΑ ^α ΔΕΥΑ										1
		13	ΜΙ Α	3	4		1					3	2

f - ΑC PAJ
2^α ΠΕΥΑ f - ε

VA ^α ΔΕΥΑ ^ο ΕΓΑ	2 ^α ΔΕΥΑ
UA ^α ΔΕΥΑ ΔΕΥΑ ^α ΔΕΥΑ ^ο ΕΓΑ	11- ^ο ΔΕΥΑ
ΜΙ ΔΕΥΑ ΔΕΥΑ ΔΕΥΑ	04

ΠΕΔΟ

ΠΕΥΑ ΑΣΕ	ΥΑΖΕΠΑ ΖΕΑ ^α ΔΑ ΠΕΥΑ ^ο ΕΓΑ	ΥΑΖΕΠΑ ΖΕΑ ^α ΔΑ ΠΕΥΑ ^ο Α ^ο ΔΕΥΑ	Α ^α ΔΕΥΑ ΔΕΥΑ ΔΕΥΑ
1	2	3	4
1	ο ₁ ΔΕΥΑ-1	1. ο ₁ ΔΕΥΑ-1 ΖΠΑΣΑC ΥΔΕ ^α ΔΕΥΑ: ο ₁ ΔΕΥΑ ΔΕΥΑ ΥΡΡ ^α ΔΕΥΑ: ο ₁ ΔΕΥΑ ΔΕΥΑ Gv ^α ΔΕΥΑ «Α ^α ΔΕΥΑ ΔΕΥΑ ΔΕΥΑ» zDet: ο ₁ ΔΕΥΑ ΔΕΥΑ ^α ΔΕΥΑ ο ₁ ΔΕΥΑ ΔΕΥΑ	2
2	ο ₁ ΔΕΥΑ-2	1. ο ₁ ΔΕΥΑ-2 ΖΠΑΣΑC ΥΔΕ ^α ΔΕΥΑ: ο ₁ ΔΕΥΑ ΔΕΥΑ ΥΡΡ ^α ΔΕΥΑ: ο ₁ ΔΕΥΑ ΔΕΥΑ Gv ^α ΔΕΥΑ «Α ^α ΔΕΥΑ ΔΕΥΑ ΔΕΥΑ» zDet: ο ₁ ΔΕΥΑ ΔΕΥΑ	4
3	ο ₁ ΔΕΥΑ-3	1. ο ₁ ΔΕΥΑ ΔΕΥΑ ^α ΔΕΥΑ ΥΔΕ ^α ΔΕΥΑ: ΔΕΥΑ « ΔΕΥΑ ΔΕΥΑ ΔΕΥΑ ο ₁ ΔΕΥΑ ΔΕΥΑ ΥΡΡ ^α ΔΕΥΑ: ΔΕΥΑ ΔΕΥΑ ο ₁ ΔΕΥΑ ΔΕΥΑ Gv ^α ΔΕΥΑ ο ₁ ΔΕΥΑ ΔΕΥΑ ΔΕΥΑ ο ₁ ΔΕΥΑ ΔΕΥΑ zDet: C ^α ΔΕΥΑ ΔΕΥΑ ΔΕΥΑ ΔΕΥΑ	4
4	aPP Agf	1. aPP Agf (ο ₁ ΔΕΥΑ ΔΕΥΑ ^α ΔΕΥΑ)	3
		ΜΙ Α	13

ΠΕΡΙΛΗΨΗ
ΥΠΟΧΡΩΣΤΙΚΩΝ ΠΕΡΙΣΤΡΟΦΩΝ ΑΓΑ, ΑΕΔΑ ΚΑΙ

ΠΕΡΙΣΤΡΟΦΗ	ΥΠΟΧΡΩΣΤΙΚΩΝ ΠΕΡΙΣΤΡΟΦΩΝ	ΜΙΝ. ΑΕΔΑ	«Α, Α' 1 Ζ Α ΑΕΔΑ	CEA, MEAVAEAw	CEA, MEAVAEAw	CEA, MEAVAEAw	CEA, MEAVAEAw	»AZAZA BA 'C'	»AZAZA BA 'C' a A»/E	»AZAZA BA 'S'	»AZAZA BA 'S' a A»/E	A AEA	A AEA»/E
1	2	3	4	5	6	7	8	9	10	11	12	13	14
1	ο Α ΜΕΡ-1	2	CEA, MEAVAEAw a A»/E A AEA		1							1	
2	ο Α ΜΕΡ-2	4	CEA, MEAVAEAw a A»/E »AZAZA BA 'C' a A»/E A AEA		1				1			1	
3	ο Α ΜΕΡ-3	4	CEA, MEAVAEAw CEA, MEAVAEAw a A»/E A AEA A AEA a A»/E	1			1					1	1
4	a Π ΑΓΓ	3	CEA, MEAVAEAw A AEA A AEA a A»/E	1								1	1
		13	ΜΙΝ	2	2	1		1				4	3

F-ACPAJ
2a PEUA F-E

VA@AEPA'EGM	2a AEUI
UAAAYAZA-AN ASE a VM'EGM	12-±B0'A
MI HOPEVBAASII	03

ΠΕΡΙΛΗΨΗ

ΠΕΡΙΣΤΡΟΦΗ	ΥΠΟΧΡΩΣΤΙΚΩΝ ΠΕΡΙΣΤΡΟΦΩΝ	ΥΠΟΧΡΩΣΤΙΚΩΝ ΠΕΡΙΣΤΡΟΦΩΝ	ο ΑΡΕΤΑΥΓΑ ΑΕΔΑ
1	2	3	4
1	±h0'Kz	1. ±h0'Kz	4
2	PAnPgj	1. PArPgj 2. P A' E@A 3. a APmAYAgj	3
3	a AA/AEP Kz	1. a AA/AEP Kz 2. UAqAR'EYA	2
		ΜΙΝ	9

ΠΕΔΑ 2
ΥΑΖΕΠΑ ΖΕΑ ΔΑ ΠΕΒΕ «Α, Αj 1zΑ ΑΕΔΑ»

ΠΕΒΑ ΑΣΕ	ΥΑΖΕΠΑ ΖΕΑ ΔΑ ΠΕΒΑ ΕΓΑ	ΜΙ ΑΟ, ΑΕΔΑ	«Α, Αj 1zΑ ΑΕΔΑ	CEA, AvAiw	CEA, AvAiw a A»/4	CEA, AvAiwA	CEA, AvAiwA A»/E	»AZAZA BA 'C'	»AZAZA BA 'C' a A»/E	»AZAZA BA 'S'	»AZAZA BA 'S' a A»/E	A, AEA	A, AEA A»/E
1	2	3	4	5	6	7	8	9	10	11	12	13	14
1	±hPzi	4	CEA, MeAv eAw a A»/4 A AEA A AEA a A»/4		1							2	
2	PAnPj	3	CEA, MeAv eAw a A»/4 CEA, MeAv a A»/4 A AEA		1		1					1	
3	a AvAEPzi	2	CEA, MeAv eAw A AEA a A»/4	1									1
		9	ΜΙ Α	1	2		1					3	2

F-ACPAj
2a PEUA F-E

VA@AEP EGM	2a AEU
UAZA ZA Av ASE a A»/E EGM	13-0. AgAA
MI AOPAVBA ASH	06

ΠΕΔΑ 1

ΠΕΒΑ ΑΣΕ	ΥΑΖΕΠΑ ΖΕΑ ΔΑ ΠΕΒΑ ΕΓΑ	ΥΑΖΕΠΑ ΖΕΑ ΔΑ ΠΕΒΑ Αj 0	ΑΑΡΕΤΑ VGR / ΑΕΔΑ ΑΣΕ
1	2	3	4
1	0. AgEPzi	1. 0. AgEPzi, 0. AgEPzi	3
2	0. E»/E VUPA	1. 0. E»/E VUPA (VUPA)	2
3	0. AgEA EPzi-1	1. 0. AgEA EPzi 2. 0. AgEA EPzi a AdgE 3. 0. AgEA EPzi PAAYi ZPNSAC: ME a D: UEqEA AIAPEPzi UAa ZA Ur RPA: VUPA a AvA 0. E»/E EPzi 0. MEr UAa ZA Ur GVjA eA a zi UAa ZA Ur zDet: 0. DI 0. PAAYi a AvA AEA. 111 gA G1/2A AAUA	3
4	ZA 2a Ag-1	1. ZA 2a AgA T (0. DI, 0. PAAYi)	3

ΠΕΝΤΑ ΑΣΕ	ΥΑΖΕΠΑ ΖΕΑ ΔΑ ΠΕΝΤΑ ΕΓΑ	ΥΑΖΕΠΑ ΖΕΑ ΔΑ ΠΕΝΤΑ ΑΑ; Ο	ΑΑΠΤΑ ΑΕΔΑ ΑΣΕ
1	2	3	4
5	ΖΑ ^{2α} ΑΓ-2	1. ΖΑ ^{2α} ΑΓΑΤ (ΟΔΙ; ΟΙ ΠΑΑΪΙ) ΖΠΑΣΑΦ ΥΚΕ ^α Δ: ΣΑΠΑ ΑΓΑ ΟΑΑ ΖΑ ΟΥ ΥΡΡΑ: ΑΡΡ ΑΓΑ ^α ΑΝΑΟ ^α ΚΕΥ ΟΑΑ ΟΥΚΑ ΟΥ ΓΥΔΑ ΟΥΚΕΡ ^α ΠΑΑΪΙ ^α ΑΝΑΟ ^α Α ΕΑ 111 γΑ Γ½ΖΑ ΑΥΑ ΖΔΕ: ΟΥ ΚΕΥ ^α ΑΝΑΟ ^α ΟΥΖΓΕ ΟΑΑ ΟΥΚΑ ΟΥ	3
6	ΣΑΠΑ ΑΓ	1. ΣΑΠΑ ΑΓΡ. ΟΕΓΕΑΑΤΑΡΕΡ ^α	1
		ΜΙ Α	15

ΠΕΔΟ

ΥΑΖΕΠΑ ΖΕΑ ΔΑ ΠΕΝΤΑ «Α, Α, 1 ΖΑ ΔΑ ΑΓΑ, ΑΕΔΑ ΑΓΑ

ΠΕΝΤΑ ΑΣΕ	ΥΑΖΕΠΑ ΖΕΑ ΔΑ ΠΕΝΤΑ ΕΓΑ	ΜΙ Α, ΑΕΔΑ	«Α, Α, 1 ΖΑ ΑΕΔΑ	CEA, AAVAEW	CEA, AAVAEW 'A'»	CEA, AAVAEW	CEA, AAVAEW 'S'»	»AZAZA 'C'	»AZAZA 'C' 'A'»	»AZAZA 'S'	»AZAZA 'S' 'A'»	, A AEA	, A AEA 'A'»
1	2	3	4	5	6	7	8	9	10	11	12	13	14
1	Ο. ΟΑΓΕΡ ^α	3	CEA, AAVAEW 'A'»		1								
			, A AEA									1	
			, A AEA 'A'»										1
2	ΟΚΕΥΕ ΜΑΡΑ	2	CEA, AAVAEW	1									
			, A AEA									1	
3	ΟΑΓΕΑ ΤΕΡ ^α -1	3	CEA, AAVAEW 'A'»		1								
			CEA, AAVAEW 'A'»				1						
			, A AEA									1	
4	ΖΑ ^{2α} ΑΓ-1	3	CEA, AAVAEW 'A'»		1								
			CEA, AAVAEW 'A'»			1							
			, A AEA										1
5	ΖΑ ^{2α} ΑΓ-2	3	CEA, AAVAEW	1									
			CEA, AAVAEW 'A'»				1						
			, A AEA									1	
6	ΣΑΠΑ ΑΓ	1	, A AEA 'A'»										1
		15	ΜΙ Α	2	3	1	2					4	3

f-ACPaj
2a P EUA f-e

ΥΠΟΛΟΓΙΣΜΟΣ	2 ^α ΑΕΥ
ΥΠΟΛΟΓΙΣΜΟΣ ΑΣΕ	14-ΠΑΡ
ΜΙ ΑΠΟΒΛΑΨΗ	05

ΠΕΡΙΛΗΨΗ

ΠΕΡΙΛΗΨΗ ΑΣΕ	ΥΠΟΛΟΓΙΣΜΟΣ ΑΣΕ	ΥΠΟΛΟΓΙΣΜΟΣ ΑΣΕ ΠΕΡΙΛΗΨΗ	ΑΠΟΒΛΑΨΗ ΑΣΕ
1	2	3	4
1	ΠΕΡ-1	ΠΕΡ-1 ΖΠΝΣΑΦ ΥΠΟΛΟΓΙΣΜΟΣ ΥΠΟΛΟΓΙΣΜΟΣ Γνωστά ΠΕΡ, ΑΥΡΑ ΠΑΡ ΖΩΤ: ΕΑΚΑΑΙΑ ΑΙΑΦ ΠΑ	2
2	ΠΕΡ-2	ΠΕΡ-2 ΖΠΝΣΑΦ ΥΠΟΛΟΓΙΣΜΟΣ ΥΠΟΛΟΓΙΣΜΟΣ Γνωστά ΑΙΑ, ΠΑΖΑΙΑΖΑΦ ΖΩΤ: ΥΠΟΛΟΓΙΣΜΟΣ ΑΖΑ ΥΡ	1
3	ΠΕΡ-3	1. ΥΠΟΛΟΓΙΣΜΟΣ	4
4	αΠΕΡ	1. αΠΕΡ	1
5	υΠΕΡ	1. υΠΕΡ	2
		ΜΙ Α	10

ΠΕΡΙΛΗΨΗ

ΥΠΟΛΟΓΙΣΜΟΣ ΑΣΕ ΠΕΡΙΛΗΨΗ ΑΓΑ, ΑΠΟΒΛΑΨΗ

ΠΕΡΙΛΗΨΗ ΑΣΕ	ΥΠΟΛΟΓΙΣΜΟΣ ΑΣΕ	ΜΙ ΑΠΟΒΛΑΨΗ	ΑΠΟΒΛΑΨΗ	ΑΠΟΒΛΑΨΗ	ΑΠΟΒΛΑΨΗ	ΑΠΟΒΛΑΨΗ	ΑΠΟΒΛΑΨΗ	ΑΠΟΒΛΑΨΗ	ΑΠΟΒΛΑΨΗ	ΑΠΟΒΛΑΨΗ	ΑΠΟΒΛΑΨΗ	ΑΠΟΒΛΑΨΗ	ΑΠΟΒΛΑΨΗ
1	2	3	4	5	6	7	8	9	10	11	12	13	14
1	ΠΕΡ-1	2	ΑΠΟΒΛΑΨΗ				1					1	
2	ΠΕΡ-2	1	ΑΠΟΒΛΑΨΗ							1			
3	ΠΕΡ-3	4	ΑΠΟΒΛΑΨΗ						1				
			ΑΠΟΒΛΑΨΗ									2	
			ΑΠΟΒΛΑΨΗ										1
4	αΠΕΡ	1	ΑΠΟΒΛΑΨΗ									1	
5	υΠΕΡ	2	ΑΠΟΒΛΑΨΗ	1					1				
			ΑΠΟΒΛΑΨΗ							1			
		10	ΜΙ Α	1	1	2	1		4	1			

f-ΑσπΑ
2α ΠΕΥΑ f-έ

VA@EQEP EG	2α ΑΕΥΙ
UAAFAZA-AN ASE AVMO EG	15-1/AUG
MI NOPEVBAASH	04

ΠΕΔΜΑ1

ΠΕΥΒΑ ASE	FAZEPAZIEA DIA PEVA EGIA	FAZEPAZIEA DIA PEVA AAI O	MAPETAVGIA NEBA ASE
1	2	3	4
1	1/AUG-1	1/AUG-1 ZPISAC FAEAD: eAA KI UR FPA: VAAUEK GVJA 2α PEUKAZI avZAUD gA θ ZDET: A FEA±A-É	3
2	1/AUG-2	1/AUG-2 ZPISAC FAEAD: OKEAIKER KI UR FPA: VAAUEK GVJA OKEAIKER KI UR ZDET: 2α PEUKAZI avZAUD gA θ	2
3	eAA KI	1. eAA KI	2
4	OKEAIKER KI	1. OKEAIKER KI	3
		MI AI	10

ΠΕΔΜΑ2

FAZEPAZIEA DIA PEVE<M, AJ 1ZADAA AGA, NEBA<AGIA

ΠΕΥΒΑ ASE	FAZEPAZIEA DIA PEVA EGIA	MI NO, NEBA	<M, AJ 1ZADAA	CEA, MAVAN	CEA, MAVAN aB>E	CEA, MAVANUA	CEA, MAVANUA aB>E	>AZZAZA 'C'	>AZZAZA 'C' aB>E	>AZZAZA 'S'	>AZZAZA 'S' aB>E	A, AEA	A, AEA aB>E
1	2	3	4	5	6	7	8	9	10	11	12	13	14
1	1/AUG-1	3	>AZAZA aUB 'C' aA>E A aAEI A aAE aA>A						1				
2	1/AUG-2	2	CEA, MAVAN eAW aA>E A aAEI		1								1
3	eAA KI	2	CEA, MAVAN FAUQA aA>E A aAEI				1						1

ΠΕΝΤΑ ΑΣΕ	ΥΑΖΕΠΑ ΖΙΕΑ ^α ΔΑ ΠΕΝΤΑ ΕΓΑ	ΜΙ ΗΘ, ΑΙΕΘΑ	«ΑΑ, Αj 'zΑ ΑΙΕΘΑ	CEA, AvAew	CEA, AvAew ^a Δ>¼E	CEA, AvAewAA	CEA, AvAewA ^a Δ>¼E	»AZA ^a Δ>¼ 'C'	»AZA ^a Δ>¼ 'C' ^a Δ>¼E	»AZA ^a Δ>¼ 'S'	»AZA ^a Δ>¼ 'S' ^a Δ>¼E	,A AEA	,A AEA ^a Δ>¼E
1	2	3	4	5	6	7	8	9	10	11	12	13	14
4	°EATNEP Δi	3	CEA, AvAew	1									
			»AZA ^a Δ>¼ 'C'					1					
			,A AEA ^a Δ>¼										1
		10	ΜΙ Α	1	1		1	1	1			3	2

f-ACPAj
2^a P EUA f-ε

VA ^α AEA ^a EGA	2 ^a AEU
UA ^a AAZA ^a Δ>¼ ASE ^a AVA ^a EGA	16- ^a Δ>¼ EAZA ^a AAr
ΜΙ ΑΠΕΝΘΑ ΑΣΗ	04

ΠΕΛΟΙ

ΠΕΝΤΑ ΑΣΕ	ΥΑΖΕΠΑ ΖΙΕΑ ^α ΔΑ ΠΕΝΤΑ ΕΓΑ	ΥΑΖΕΠΑ ΖΙΕΑ ^α ΔΑ ΠΕΝΤΑ ΑΔ; 0	°AaPEAVGA ^a ΑΙΕΘΑ ΑΣΕ
1	2	3	4
1	^a AA° EP EA, P Ar	1. ^a AA° EP EA, P Ar	3
2	ΔP Pmi	1. ΔP Pmi	3
3	UKEACZI P Δi-1	1. UKEACZI P Δi ΔIO : ZPISAC ΔNE ^a ΔD: ^a AA° EP EA, P Ar UA ^a ΔZA UAr ΔP P A: VA ^a ΔZI P Δi GV ΔA UKEACZI P Δi 2EA ΔAUZA ^a Av ΔAG ΔA EGA ^a ΔΔΔΔΔ z Δet: ΔAg ΔE UA ^a ΔZA UAr	3
4	UKEACZI P Δi-2	1. UKEACZI P Δi ΔIO : ZPISAC ΔNE ^a ΔD: ^a AA° EP EA, P Ar UA ^a ΔZA UAr ΔP P A: VA ^a ΔZI P Δi UA ^a ΔZA UAr GV ΔA ΔV ΔEQ Δ UA ^a ΔZA UAr z Δet: UKEACZI P Δi 1EA ΔAUZA ^a Av ΔAG ΔA EGA ^a ΔΔΔΔΔ	3
		ΜΙ Α	12

ΠΕΡΙΛΗΨΗ
ΥΠΟΧΡΩΣΤΙΚΑ ΔΙΑ ΠΕΡΙΣΤΑΣΕΩΝ ΑΓΑ 1 ΖΑ ΔΑ ΑΓΑ ΑΕΔΑ ΚΑΘΑ

ΠΕΡΙΣΤΑΣΗ	ΥΠΟΧΡΩΣΤΙΚΑ ΔΙΑ ΠΕΡΙΣΤΑΣΕΩΝ	ΜΙΝΟ ΑΕΔΑ	«Α, Α, 1 ΖΑ ΑΕΔΑ	CEA Αναβ/ω	CEA Αναβ/ω α/β/ε	CEA Αναβ/ω/α	CEA Αναβ/ω/α/β/ε	»ΑΖΑ/ΖΑ ΒΑ 'C'	»ΑΖΑ/ΖΑ ΒΑ 'C' α/β/ε	»ΑΖΑ/ΖΑ ΒΑ 'S'	»ΑΖΑ/ΖΑ ΒΑ 'S' α/β/ε	Α ΑΕΑ	Α ΑΕΑ α/β/ε
1	2	3	4	5	6	7	8	9	10	11	12	13	14
1	ΑΑ° ΕΡΕΑ Ρ Αρ	3	Α ΑΕΑ									2	
			Α ΑΕΑ α/β/ε										1
2	ΑΡΡ ΠΠ	3	CEA Αναβ/ω	1									
			CEA Αναβ/ω α/β/ε		1								
			Α ΑΕΑ									1	
3	ΥΑΕΑ ΖΑ Ρ Μ2-1	3	CEA Αναβ/ω ΥΑΟΥΑ				1						
			Α ΑΕΑ α/β/ε										
			Α ΑΕΑ									1	
			Α ΑΕΑ α/β/ε										1
4	ΥΑΕΑ ΖΑ Ρ Μ2-2	3	CEA Αναβ/ω	1									
			CEA Αναβ/ω α/β/ε		1								
			»ΑΖΑ/ΖΑ ΑΥΔ 'C' α/β/ε						1				
		12	ΜΙ Α	2	2		1		1			4	2

f - Αε ΡΑΪ
 2α Ρ ΕΥΑ f - ε

VA° ΕΡΕΑ Ρ ΕΓΜ	2α ΑΕΥ
ΥΑΕΑ ΥΑΖΑ Ρ ΑΥ ΑΣΙ α/β/ε ΕΓΜ	17 - Αε ΡΑΕ ΑΥ
ΜΙ ΑΟ ΕΥ ΒΑ ΑΣΙ	04

ΠΕΡΙΛΗΨΗ

ΠΕΡΙΣΤΑΣΗ	ΥΠΟΧΡΩΣΤΙΚΑ ΔΙΑ ΠΕΡΙΣΤΑΣΕΩΝ	ΥΠΟΧΡΩΣΤΙΚΑ ΔΙΑ ΠΕΡΙΣΤΑΣΕΩΝ ΑΑ, Ο	Αα Ρ ΑΥ ΓΑ ΑΕ ΔΑ ΑΕ
1	2	3	4
1	Αε Ρ Ε Ρ Μ2-1	1. Αε Ρ Ε Ρ Μ2-1 ΥΑΕΑ: ΥΑΕΓΚ ΕΡΑΝΘ ΥΑΕ ΑΖΑ ΥΑ ΥΑΡΡ Α: ° ΕΡΕΑ Ρ Αρ ΥΑΕ ΑΖΑ ΥΑ ΓΥΔΑ Cglt à ΖΔΕΤ: 2α Ρ ΕΥΚ ΑΖΑ ° ΕΕΑΒ/ι ΓΑ Θ	2
2	Αε Ρ Ε Ρ Μ2-2	1. Αε Ρ Ε Ρ Μ2-2 ΥΑΕΑ: ΥΑΕΓΚ ΕΡΑΝΘ ΥΑΕ ΑΖΑ ΥΑ ΥΑΡΡ Α: ° ΕΡΕΑ Ρ Αρ ΥΑΕ ΑΖΑ ΥΑ ΓΥΔΑ 2α Ρ ΕΥΚ ΑΖΑ ° ΕΕΑΒ/ι ΓΑ Θ	2

ΠΕΔΟ ΑΣΕ	ΥΑΖΕΠΑ ΠΕΔΟ ΕΓΑ	ΥΑΖΕΠΑ ΠΕΔΟ ΑΓΑ; 0	ΑΠΕΓΑ ΠΕΔΟ ΑΣΕ
1	2	3	4
		ΖΩΤ: VAAUAEΠ	
3	°ΠΕΠΕΑΡ	1. °ΠΕΠΕΑΡ	4
4	SAVAFg	1. SAVAf g 2. UEGk EPm(··Ä)	3
		MI A	11

ΠΕΔΟ2
ΥΑΖΕΠΑ ΠΕΔΟ «Ä, Äj 1zÄ ΠΕΔΟ Äg, ΠΕΔΟ Äg

ΠΕΔΟ ΑΣΕ	ΥΑΖΕΠΑ ΠΕΔΟ ΕΓΑ	MI Ä, ΠΕΔΟ	«Ä, Äj 1zÄ ΠΕΔΟ	CEÄ ÄvÄw	CEÄ ÄvÄw Ä»½	CEÄ ÄvÄw	CEÄ ÄvÄw Ä»½	»AZÄ½ZÄ Ä»½	»AZÄ½ZÄ Ä»½	»AZÄ½ZÄ Ä»½	»AZÄ½ZÄ Ä»½	Ä Ä»½	Ä Ä»½
1	2	3	4	5	6	7	8	9	10	11	12	13	14
1	ÄqPÄ, P½-1	2	CEÄ ÄvÄw Ä»½				1						
			Ä»½									1	
2	ÄqPÄ, P½-2	2	CEÄ ÄvÄw Ä»½		1								
			Ä»½									1	
3	°ΠΕΠΕΑΡ	4	CEÄ ÄvÄw	1								1	
			Ä»½									1	
4	SAVAFg	3	CEÄ ÄvÄw »AZÄ½ZÄ Ä»½		1				1				2
			Ä»½										
			Ä»½									1	
		11	MI A	1	2				1			4	2

f-ÄCPÄj
2ª PÄUA f-Ä

ΥΠΟΛΟΓΙΣΜΟΣ	2 ^α ΑΞΙΑ
ΥΠΟΛΟΓΙΣΜΟΣ ΤΗΣ ΑΞΙΑΣ ΤΗΣ ΕΡΓΑΣΙΑΣ	18 - ΑΥΑ
ΜΙΝΟΥΤΑ	04

ΠΕΔΙΟ 1

ΠΕΔΙΟ ΑΞΙΑ	ΥΠΟΛΟΓΙΣΜΟΣ ΤΗΣ ΑΞΙΑΣ ΤΗΣ ΕΡΓΑΣΙΑΣ	ΥΠΟΛΟΓΙΣΜΟΣ ΤΗΣ ΑΞΙΑΣ ΤΗΣ ΕΡΓΑΣΙΑΣ	ΑΠΟΤΕΛΕΣΜΑΤΑ ΑΞΙΑ
1	2	3	4
1	0.5	1. 0.5	4
2	MEUEGA-1	MEUEGA ΕΙΣ ΤΗ ΖΩΝΗ ΥΠΟΛΟΓΙΣΜΟΣ: 2 ^α ΑΞΙΑ - 0.5 ΕΙΣ ΤΗ ΖΩΝΗ ΥΠΟΛΟΓΙΣΜΟΣ: 2 ^α ΑΞΙΑ - 0.5 ΕΙΣ ΤΗ ΖΩΝΗ Gvija 0.5 ΕΙΣ ΤΗ ΖΩΝΗ zDet: 50% ΕΙΣ ΤΗ ΖΩΝΗ	3
3	MEUEGA-2	MEUEGA ΕΙΣ ΤΗ ΖΩΝΗ ΥΠΟΛΟΓΙΣΜΟΣ: 2 ^α ΑΞΙΑ - 0.5 ΕΙΣ ΤΗ ΖΩΝΗ ΥΠΟΛΟΓΙΣΜΟΣ: 2 ^α ΑΞΙΑ - 0.5 ΕΙΣ ΤΗ ΖΩΝΗ Gvija 0.5 ΕΙΣ ΤΗ ΖΩΝΗ zDet: 50% ΕΙΣ ΤΗ ΖΩΝΗ	2
4	MEUEGA-3	1. MEUEGA ΕΙΣ ΤΗ ΖΩΝΗ 2. ΠΑΡΑΡΤΗΡΙΑ 3. 0.5 ΑΥΑ (ΕΙΣ ΤΗ ΖΩΝΗ)	3
		ΜΙΝΟΥΤΑ	12

ΠΕΔΙΟ 2

ΥΠΟΛΟΓΙΣΜΟΣ ΤΗΣ ΑΞΙΑΣ ΤΗΣ ΕΡΓΑΣΙΑΣ ΜΕ ΤΗΛΕΜΑΤΑ 06, 07, 08, 2020

ΠΕΔΙΟ ΑΞΙΑ	ΥΠΟΛΟΓΙΣΜΟΣ ΤΗΣ ΑΞΙΑΣ ΤΗΣ ΕΡΓΑΣΙΑΣ	ΜΙΝΟΥΤΑ	«Α, Α, 1 ΖΩΝΗ	CEA, AAV, AW	CEA, AAV, AW, A, A, A	CEA, AAV, AW, A, A, A, A	CEA, AAV, AW, A, A, A, A, A, A	»AZ, AAV, AW, 'C'	»AZ, AAV, AW, 'C', A, A, A	»AZ, AAV, AW, 'S'	»AZ, AAV, AW, 'S', A, A, A	Α, A, A	Α, A, A, A, A
1	2	3	4	5	6	7	8	9	10	11	12	13	14
1	0.5	4	CEA, AAV, AW			1							
			Α, A, A, A									1	
			Α, A, A, A, A, A, A, A										2
2	MEUEGA-1	3	CEA, AAV, AW, A, A, A, A, A, A				1						
			»AZ, AAV, AW, 'C'					1					
			Α, A, A, A, A, A, A, A										1
3	MEUEGA-2	2	CEA, AAV, AW, A, A, A, A, A, A		1								
			Α, A, A, A, A, A, A, A									1	
4	MEUEGA-3	3	CEA, AAV, AW	1									
			»AZ, AAV, AW, 'C', A, A, A, A						1				

ΠΕΛΟΙ ΑΣΕ	ΥΠΕΡΠΑ ΖΕΑΔΑ ΠΕΛΟΙ ΕΓΑ	ΜΙ ΝΟ, ΑΕΔΑ	«Α, Αj 1zΑ ΑΕΔΑ	CEA AvAw	CEA AvAw a B>¼E	CEA AvAwAA	CEA AvAwAA B>¼E	»AZBzA B>¼C'	»AZBzA B>¼C' a B>¼E	»AZBzA B>¼S'	»AZBzA B>¼S' a B>¼E	»A AEA	»A AEA B>¼E
1	2	3	4	5	6	7	8	9	10	11	12	13	14
			»A AEA									1	
		12	ΜΙ Α	1	1	1	1	1	1			3	3

f-Αε ΠΑj
2α ΠΕΥΑ f-ε

VA@A@EA'EgM	2α ΑΕU
UA@A@AZA-Aw ASE a Aw °EgM	19-°E¼A/EgI
ΜΙ ΝΟ ΠΕΛΟΙ ΑΣΕ	03

ΠΕΛΟΙ

ΠΕΛΟΙ ΑΣΕ	ΥΠΕΡΠΑ ΖΕΑΔΑ ΠΕΛΟΙ ΕΓΑ	ΥΠΕΡΠΑ ΖΕΑΔΑ ΠΕΛΟΙ ΑΔ; 0	»A@A@AVG@A' ΑΕΔΑ ΑΣΕ
1	2	3	4
1	°E¼P/AegA-1	1. °E¼P/AegA-1 ZPNISA@ ΥΠΕΔ: vAAUA'kA@E@C ΥΡΡΑ: CUA'AV@a AvAO A ΥA@±A'É Gv@A a ArPE aA@EgA UA@AZA Ur z@et: °E¼P hO UA@AZA Ur	3
2	°E¼P/AegA-2	1. °E¼P/AegA ΥQ-2 ZPNISA@ ΥΠΕΔ: vAAUA'kA@E@C ΥΡΡΑ: °@P AvA O UA@AZA Ur Gv@A a ArPE aA@EgA UA@AZA Ur z@et: °E¼P hO UA@AZA Ur	4
3	°E¼P/AegA-3	1. °E¼P/AegA ΥQ-3 ZPNISA@ ΥΠΕΔ: 2α ΠΕΥΑ °EEAB½ gA @ ΥΡΡΑ: °@P AvA O UA@AZA Ur Gv@A a ArPE aA@EgA UA@AZA Ur z@et: °E¼P hO UA@AZA Ur	4
		ΜΙ Α	11

ΠΕΡΙΛΗΨΗ
ΥΠΟΧΡΕΩΣΕΙΣ ΔΙΑ ΠΕΡΙΕΚΤΑΣΗΣ ΑΓΓΛΙΚΩΝ, ΑΝΕΠΙΣΤΕΥΤΩΝ

ΠΕΡΙΕΚΤΑΣΗ	ΥΠΟΧΡΕΩΣΕΙΣ ΔΙΑ ΠΕΡΙΕΚΤΑΣΗΣ	ΜΗΝΟΣ	«Α, Α, 1/2 ΑΝΕΠΙΣΤΕΥΤΩΝ	CEA Αναμενόμενα	CEA Αναμενόμενα 1/2	CEA Αναμενόμενα	CEA Αναμενόμενα 1/2	»ΑΖ/ΖΑ ΒΑ 'C'	»ΑΖ/ΖΑ ΒΑ 'C' 1/2	»ΑΖ/ΖΑ ΒΑ 'S'	»ΑΖ/ΖΑ ΒΑ 'S' 1/2	ΑΝΕΠΙΣΤΕΥΤΩΝ	ΑΝΕΠΙΣΤΕΥΤΩΝ 1/2
1	2	3	4	5	6	7	8	9	10	11	12	13	14
1	ΥΠΟΧΡΕΩΣΕΙΣ-1	3	CEA Αναμενόμενα 1/2 »ΑΖ/ΖΑ ΒΑ 'C' 1/2 ΑΝΕΠΙΣΤΕΥΤΩΝ		1				1				1
2	ΥΠΟΧΡΕΩΣΕΙΣ-2	4	CEA Αναμενόμενα »ΑΖ/ΖΑ ΒΑ 'C' ΑΝΕΠΙΣΤΕΥΤΩΝ ΑΝΕΠΙΣΤΕΥΤΩΝ 1/2	1				1				1	
3	ΥΠΟΧΡΕΩΣΕΙΣ-3	4	CEA Αναμενόμενα 1/2 ΑΝΕΠΙΣΤΕΥΤΩΝ ΑΝΕΠΙΣΤΕΥΤΩΝ 1/2				1					1	1
		11	ΜΗΝ	1	1		1	1	1			3	3

F-ACPAJ
2^α ΠΕΡΙΕΚΤΑΣΗΣ

ΥΠΟΧΡΕΩΣΕΙΣ	2 ^α ΑΝΕΠΙΣΤΕΥΤΩΝ
ΥΠΟΧΡΕΩΣΕΙΣ ΔΙΑ ΠΕΡΙΕΚΤΑΣΗΣ	20-ΥΠΟΧΡΕΩΣΕΙΣ
ΜΗΝΟΣ	03

ΠΕΡΙΛΗΨΗ

ΠΕΡΙΕΚΤΑΣΗ	ΥΠΟΧΡΕΩΣΕΙΣ ΔΙΑ ΠΕΡΙΕΚΤΑΣΗΣ	ΥΠΟΧΡΕΩΣΕΙΣ ΔΙΑ ΠΕΡΙΕΚΤΑΣΗΣ	ΑΝΕΠΙΣΤΕΥΤΩΝ
1	2	3	4
1	ΥΠΟΧΡΕΩΣΕΙΣ-1	1. ΥΠΟΧΡΕΩΣΕΙΣ-1 ZPNSAC ΥΠΟΧΡΕΩΣΕΙΣ: ΠΑΑ ¹ ΥΠΟΧΡΕΩΣΕΙΣ ΥΠΟΧΡΕΩΣΕΙΣ: ΠΑΑ ¹ ΥΠΟΧΡΕΩΣΕΙΣ Gvibj ZPNSAC ΥΠΟΧΡΕΩΣΕΙΣ zDet: ΥΠΟΧΡΕΩΣΕΙΣ ΥΠΟΧΡΕΩΣΕΙΣ	4
2	ΥΠΟΧΡΕΩΣΕΙΣ-2	1. ΥΠΟΧΡΕΩΣΕΙΣ-2 ZPNSAC ΥΠΟΧΡΕΩΣΕΙΣ: ΠΑΑ ¹ ΥΠΟΧΡΕΩΣΕΙΣ ΥΠΟΧΡΕΩΣΕΙΣ: ΠΑΑ ¹ ΥΠΟΧΡΕΩΣΕΙΣ Gvibj 2PAJ ΥΠΟΧΡΕΩΣΕΙΣ ΥΠΟΧΡΕΩΣΕΙΣ	3

ΠΕΝΤΑ ΑΣΕ	ΥΑΖΕΠΑΖΙΕΑ ΠΕΝΤΑ ΕΓΑ	ΥΑΖΕΠΑΖΙΕΑ ΠΕΝΤΑ Α; 0	ΑΑΠΙΤΑΥΓΑ ΑΙΕΝΑ ΑΣΕ
1	2	3	4
		ΖΗΕΓΓ: ΖΗΕΓΓ JqA ΑΥΖΑ ΥΓ	
3	±hPgj	1. ±hPgj 2. UAAqMEGÄ 3. ±AAwPgÉ 4. a bÄgPKEÿA 5. zKEqP Äwè	3
		MI A	10

ΠΕΔΟ2

ΥΑΖΕΠΑΖΙΕΑ ΠΕΝΤΕ «Ä, Äj 1zA DA AgA, ΑΙΕΝΑ «a» GA

ΠΕΝΤΑ ΑΣΕ	ΥΑΖΕΠΑ ΖΙΕΑ ΠΕΝΤΑ ΕΓΑ	MI NO, ΑΙΕΝΑ	«Ä, Äj 1zA ΑΙΕΝΑ	CEÄ ÄavÄiw	CEÄ ÄavÄiw aÄ»½E	CEÄ ÄavÄiwÄÄ	CEÄ ÄavÄiwÄÄ½E	»AZÄZÄ DA 'C'	»AZÄZÄ DA 'C' aÄ»½E	»AZÄZÄ DA 'S'	»AZÄZÄ DA 'S' aÄ»½E	ÄÄÄ	ÄÄÄ aÄ»½E
1	2	3	4	5	6	7	8	9	10	11	12	13	14
1	ZHEAgf-1	4	CEÄ ÄavÄiw eAw aÄ»½E		1								
			»AZÄZÄ DA 'C' aÄ»½E						1				
			ÄÄÄ									2	
2	ZHEAgf-2	3	CEÄ ÄavÄiw ÿAUQÄ aÄ»½E			1							
			»AZÄZÄ DA 'S'							1			
			ÄÄÄ									1	
3	±hPgj	3	»AZÄZÄ DA 'C' aÄ»½E						1				
			ÄÄÄ									1	
			ÄÄÄ aÄ»½E										1
		10	MI A		1	1		2	1		4		1

f-ÄÄPÄj
2aP KEUA f-Ä

VA@AE@P'E@G	2ª AEUI
UA@A@AZA@AV ASEªAVMªEG@B	21-VI@AgI
MI AOP@V@AA ASH	03

ΠΕΔΜΑ1

Πένδα , ASE	ΎαζεΠαζίαα Δία Πένδα Εγία	ΎαζεΠαζίαα Δία Πένδα Αα; 0	ο ΑαΠαVΓΑª / , ΑΕΔΑΑ ASE
1	2	3	4
1	VA@AE@G	1. VA@AE@G 2. °Á@ÁtÁ 3. ¸@PÁ,Á 4. Z@EÁqEÁ¼i(·Á)	3
2	PAUAªE,REGA	1. PAUAªE,REGA 2. ¸ÁqEÁ¼i	2
3	P@EGM	1. P@EGM 2. °EgÁ'E@Á	2
		MI AI	7

ΠΕΔΜΑ2

ΎαζεΠαζίαα Δία Πένδα Αα; 1zÁªªª ÁgÁ, ΑΕΔΑΑªªª

Πένδα , ASE	ΎαζεΠαζίαα Δία Πένδα Εγία	MI Aª, ΑΕΔΑΑ	«Á, Áj 1zÁ ΑΕΔΑΑ	CEAªAvªAw	CEAªAvªAwª¼E	CEAªAvªAªA	CEAªAvªAªAª¼E	»AZªZªªª 'C'	»AZªZªªª 'C'ªª¼E	»AZªZªªª 'S'	»AZªZªªª 'S'ªª¼E	ªªEª	ªªEªª¼E
1	2	3	4	5	6	7	8	9	10	11	12	13	14
1	VA@AE@G	3	CEAªAvªAªAª¼E				1					1	
			ªªEª										1
			ªªEªª¼E										1
2	PAUAªE,REGA	2	»AZªZªªª 'C'ªª¼E					1					
			ªªEª									1	
3	P@EGM	2	CEAªAvªAwª¼E	1									
			ªªEª									1	
		7	MI A	1		1		1				3	1

fªAªPÁj
2ªPªEUAªfªE

VA ^α AE ^α E ^α Γ ^α Ε ^α Μ ^α	2 ^α AEU
UA ^α AE ^α VA ^α Z ^α A ^α Γ ^α AW ^α , ASE ^α A ^α VA ^α Μ ^α Ε ^α Γ ^α Μ ^α	22-VA ^α AE ^α Γ ^α Ε ^α Μ ^α
MI AOP ^α EV ^α BA ^α AS ^α H	05

ΠΕΔΙΟΑ1

ΠΕΔΙΟ ΑΣΕ	ΥΑΖΕΠΖΑ ΠΕΔΙΟ ΕΓΑ	ΥΑΖΕΠΖΑ ΕΑ ΠΕΔΙΟ ΑΔ; 0	ΑΑΡΕΤΑΥΓΑ ΑΕΔΑ, ΑΣΕ
1	2	3	4
1	VA ^α A ^α Γ ^α Ε ^α Μ ^α	1. VA ^α A ^α Γ ^α Ε ^α Μ ^α 2. ©ΑΙΤΑ	4
2	VA ^α GA ^α PE ^α Y ^α	1. VA ^α GA ^α PE ^α Y ^α	2
3	PE ^α r	1. PE ^α r 2. PE ^α k ^α EP ^α EAQ ^α 3. a ^α A ^α AE ^α EQ ^α A ^α 4. A ^α UP ^α MA ^α	2
4	Z ^α EQ ^α AW ^α	1. Z ^α EQ ^α AW ^α	1
5	a ^α PP ^α AW ^α	1. a ^α PP ^α AW ^α 2. Dr ^α EP ^α EN ^α U ^α E ^α 3. UP ^α AN ^α EP ^α GA ^α	2
		MI A	11

ΠΕΔΙΟΑ2

ΥΑΖΕΠΖΑ ΕΑ ΠΕΔΙΟ «Α, Α, 1ΖΑ ΑΕΔΑ, ΑΕΔΑ»

ΠΕΔΙΟ ΑΣΕ	ΥΑΖΕΠΖΑ ΠΕΔΙΟ ΕΓΑ	MI A, ΑΕΔΑ	«Α, Α, 1ΖΑ ΑΕΔΑ	CEA ^α AE ^α VA ^α AW ^α	CEA ^α AE ^α VA ^α AW ^α 'S'	CEA ^α AE ^α VA ^α AW ^α 'C'	CEA ^α AE ^α VA ^α AW ^α 'S'	CEA ^α AE ^α VA ^α AW ^α 'S'	CEA ^α AE ^α VA ^α AW ^α 'S'	CEA ^α AE ^α VA ^α AW ^α 'S'	CEA ^α AE ^α VA ^α AW ^α 'S'	CEA ^α AE ^α VA ^α AW ^α 'S'	CEA ^α AE ^α VA ^α AW ^α 'S'	CEA ^α AE ^α VA ^α AW ^α 'S'
				5	6	7	8	9	10	11	12	13	14	
1	2	3	4	5	6	7	8	9	10	11	12	13	14	
1	VA ^α A ^α Γ ^α Ε ^α Μ ^α	4	CEA ^α AE ^α VA ^α AW ^α 'S'				1							
			»AZA ^α Z ^α A ^α UD ^α 'S'							1				
			A ^α AE ^α 'A» ^α										2	
2	VA ^α GA ^α PE ^α Y ^α	2	»AZA ^α Z ^α A ^α UD ^α 'C' 'A» ^α						1					
			A ^α AE ^α										1	
3	PE ^α r	2	»AZA ^α Z ^α A ^α UD ^α 'C' 'A» ^α						1					
			A ^α AE ^α										1	
3	Z ^α EQ ^α AW ^α	1	A ^α AE ^α										1	
4	a ^α PP ^α AW ^α	2	CEA ^α AE ^α VA ^α AW ^α 'S'	1										
			A ^α AE ^α										1	
		11	MI A	1		1		2	1		4		2	

f - ΑΣΡΑ
2^αΡΕΥΑ f - ε

ΠΕΥΑ ΑΣΕ	ΥΑΖΕΠΑ ΖΑΑ ΠΕΥΑ ΕΑ	ΜΙ ΗΟ, ΑΕΑ	«Α, Αj 1zΑ ΑΕΑ	CEA AvAw	CEA AvAw a A» E	CEA AvAw	CEA AvAw a A» E	»AZZA 'C'	»AZZA 'C' a A» E	»AZZA 'S'	»AZZA 'S' a A» E	A AEA	A AEA a A» E
1	2	3	4	5	6	7	8	9	10	11	12	13	14
			»AZAZA UD 'C' a A» E						1				
	S, P A Ag	1	CEA AvAw a A» E		1								
	gA AAEI	2	A AAEI									1	
			A AEA a A» E										1
		12	ΜΙ ΑΙ	2	2		1		1			4	2

f - ACPAj
2a P EUA f - E

VA AEA E	2a AEU
UA AAZA - Av ASE a A» E	24-1j UG
MI APEV A A A	06

ΠΕΑΠ

ΠΕΥΑ ΑΣΕ	ΥΑΖΕΠΑ ΠΕΥΑ ΕΑ	ΥΑΖΕΠΑ ΠΕΥΑ ΑΑ; 0	ΑΑΠΑΥΑ ΑΕΑ ΑΣΕ
1	2	3	4
1	1j UG	1j UG	3
2	© T a Ag P E I	© T a Ag P E I	1
3	a A A A P G j	1. a A A A P G j 2. a A A P E I	1
4	EnUP ki	1. EnUP ki 2. anP A i (A)	2
5	a A A d j P E I	a A A d j P E I	1
6	a A A A P G A J, I J I	a A A A P G A J, I J I	1
		ΜΙ ΑΙ	9

ΠΕΡΙΛΗΨΗ
ΥΠΟΧΡΩΣΗ ΤΩΝ ΠΕΝΤΕ «Α» ΑΓΡΟΤΩΝ ΑΝΤΙΣΤΕΝΑ

ΠΕΝΤΑ ΑΣΕ	ΥΠΟΧΡΩΣΗ ΤΩΝ ΠΕΝΤΕ «Α»	ΜΙΝΟ, ΑΝΤΙΣΤΕΝΑ	«Α» ΑΓΡΟΤΩΝ	CEA Αντιστένα	CEA Αντιστένα «Α»	CEA Αντιστένα	CEA Αντιστένα «Α»	»ΑΖΩΤΩΝ 'C'	»ΑΖΩΤΩΝ 'C' «Α»	»ΑΖΩΤΩΝ 'S'	»ΑΖΩΤΩΝ 'S' «Α»	ΑΝΤΙΣΤΕΝΑ	ΑΝΤΙΣΤΕΝΑ «Α»
1	2	3	4	5	6	7	8	9	10	11	12	13	14
1	1j Ug	3	CEA Αντιστένα «Α»	1								1	
			ΑΝΤΙΣΤΕΝΑ										1
			ΑΝΤΙΣΤΕΝΑ «Α»										1
2	© 1 ^α Ag Pk	1	CEA Αντιστένα	1									
3	1 ^α Α±ΑΡΓ	1	CEA Αντιστένα «Α»			1							
4	EnUP 1/2	2	ΑΝΤΙΣΤΕΝΑ									1	
			ΑΝΤΙΣΤΕΝΑ «Α»										1
5	1 ^α Adj Pk	1	ΑΝΤΙΣΤΕΝΑ									1	
6	1 ^α Α±ΑΡΓΑ J, 1 J 1/2	1	»ΑΖΩΤΩΝ 'C' «Α»					1					
		9	ΜΙΝ	1	1		1		1			3	2

F-ACPAJ
2^α ΡΕΥΑ F-Ε

VA [©] ΑΘΕΑ [©] ΕΓΜ	2 ^α ΑΕΥ
UA [©] ΑΖΑ [©] ΑΝΤΙΣΤΕΝΑ ΕΓΜ	25-DAI [©] ΑΓ
MI [©] ΑΝΤΙΣΤΕΝΑ ΑΣΗ	06

ΠΕΡΙΛΗΨΗ

ΠΕΝΤΑ ΑΣΕ	ΥΠΟΧΡΩΣΗ ΤΩΝ ΠΕΝΤΕ «Α»	ΥΠΟΧΡΩΣΗ ΤΩΝ ΠΕΝΤΕ ΑΓΡΟΤΩΝ	ΑΝΤΙΣΤΕΝΑ ΑΝΤΙΣΤΕΝΑ
1	2	3	4
1	DAI [©] ΑΓ-1	1. DAI [©] ΑΓ ZPA [©] S [©] ΥΠΟΧΡΩΣΗ: ΑΓΡΟΤΩΝ ΓΑ ΥΠΟΧΡΩΣΗ: ΠΕΝΤΕ DAI [©] ΑΓ U [©] ΓΥΝΑΙΚΩΝ ΑΣΕΡ U [©] ZD [©] : ΠΕΝΤΕ U [©] 1. 1 ^α ΑΓ (Α), 2. ΑΙ [©] ΑΓ	3
2	DAI [©] ΑΓ-2	1. DAI [©] ΑΓ ΥΠΟΧΡΩΣΗ ZPA [©] S [©] ΥΠΟΧΡΩΣΗ: ΑΓΡΟΤΩΝ ΑΓ ΥΠΟΧΡΩΣΗ: © ΕΙ ΓΑ ΓΥΝΑΙΚΩΝ ΑΣΕΡ ΓΑ ZD [©] : DAI [©] ΑΓ	2
3	DAI [©] ΑΓ-3	1. DAI [©] ΑΓ ΥΠΟΧΡΩΣΗ ZPA [©] S [©]	2

ΠΕΛΑΓΟΠΟΛΙΣ	ΥΠΟΧΡΕΩΣΕΙΣ	ΠΕΛΑΓΟΠΟΛΙΣ	ΑΠΑΡΑΙΤΗΤΑ
1	2	3	4
		<p>ΥΠΟΧΡΕΩΣΕΙΣ:</p> <p>ΥΠΟΧΡΕΩΣΕΙΣ: ΔΑΠΑΝΕΣ ΚΑΤΑ ΤΗΝ</p> <p>ΓΕΝΙΚΗ ΔΑΠΑΝΗ ΚΑΤΑ ΤΗΝ</p> <p>ΖΩΝΗ: ΔΑΠΑΝΗ ΚΑΤΑ ΤΗΝ</p>	
4	ΔΑΠΑΝΗ-4	<p>1. ΔΑΠΑΝΗ ΥΠΟΧΡΕΩΣΕΙΣ</p> <p>ΥΠΟΧΡΕΩΣΕΙΣ: ΔΑΠΑΝΗ ΚΑΤΑ ΤΗΝ</p> <p>ΥΠΟΧΡΕΩΣΕΙΣ: ΔΑΠΑΝΗ ΚΑΤΑ ΤΗΝ</p> <p>ΓΕΝΙΚΗ ΔΑΠΑΝΗ ΚΑΤΑ ΤΗΝ</p> <p>ΖΩΝΗ: ΔΑΠΑΝΗ ΚΑΤΑ ΤΗΝ</p>	2
5	«ΑΓΑΠΗ ΚΑΤΑ ΤΗΝ	1. «ΑΓΑΠΗ ΚΑΤΑ ΤΗΝ	2
6	«ΑΓΑΠΗ ΚΑΤΑ ΤΗΝ	1. «ΑΓΑΠΗ ΚΑΤΑ ΤΗΝ	2
		ΜΤΑ	13

ΠΕΔΟ ΠΑΓΑΔΑ ΠΕΛΑΓΟΠΟΛΙΣ
ΥΠΟΧΡΕΩΣΕΙΣ ΚΑΤΑ ΤΗΝ ΔΑΠΑΝΗ ΚΑΤΑ ΤΗΝ

ΠΕΛΑΓΟΠΟΛΙΣ	ΥΠΟΧΡΕΩΣΕΙΣ	ΜΤΑ	«ΑΓΑΠΗ ΚΑΤΑ ΤΗΝ	ΑΓΑΠΗ ΚΑΤΑ ΤΗΝ	ΑΓΑΠΗ ΚΑΤΑ ΤΗΝ	ΑΓΑΠΗ ΚΑΤΑ ΤΗΝ	ΑΓΑΠΗ ΚΑΤΑ ΤΗΝ	ΑΓΑΠΗ ΚΑΤΑ ΤΗΝ	ΑΓΑΠΗ ΚΑΤΑ ΤΗΝ	ΑΓΑΠΗ ΚΑΤΑ ΤΗΝ	ΑΓΑΠΗ ΚΑΤΑ ΤΗΝ	ΑΓΑΠΗ ΚΑΤΑ ΤΗΝ	ΑΓΑΠΗ ΚΑΤΑ ΤΗΝ
1	2	3	4	5	6	7	8	9	10	11	12	13	14
1	ΔΑΠΑΝΗ-1	3	ΑΓΑΠΗ ΚΑΤΑ ΤΗΝ	1									
			ΑΓΑΠΗ ΚΑΤΑ ΤΗΝ				1						
			ΑΓΑΠΗ ΚΑΤΑ ΤΗΝ									1	
2	ΔΑΠΑΝΗ-2	2	ΑΓΑΠΗ ΚΑΤΑ ΤΗΝ									1	
			ΑΓΑΠΗ ΚΑΤΑ ΤΗΝ										1
3	ΔΑΠΑΝΗ-3	2	ΑΓΑΠΗ ΚΑΤΑ ΤΗΝ		1								
			ΑΓΑΠΗ ΚΑΤΑ ΤΗΝ										1
4	ΔΑΠΑΝΗ-4	2	ΑΓΑΠΗ ΚΑΤΑ ΤΗΝ		1								
			ΑΓΑΠΗ ΚΑΤΑ ΤΗΝ			1							
5	«ΑΓΑΠΗ ΚΑΤΑ ΤΗΝ	2	ΑΓΑΠΗ ΚΑΤΑ ΤΗΝ	1									
			ΑΓΑΠΗ ΚΑΤΑ ΤΗΝ									1	
6	«ΑΓΑΠΗ ΚΑΤΑ ΤΗΝ	2	ΑΓΑΠΗ ΚΑΤΑ ΤΗΝ									1	
			ΑΓΑΠΗ ΚΑΤΑ ΤΗΝ										1
		13	ΜΤΑ	2	2	1	1					3	4

ΑΓΑΠΗ ΚΑΤΑ ΤΗΝ
 ΔΑΠΑΝΗ ΚΑΤΑ ΤΗΝ

ΥΠΟΛΟΓΙΣΤΕΣ	2 ^α ΑΞΙΑ
ΥΠΟΛΟΓΙΣΤΕΣ ΑΣΕ	26-ΠΕΑ ^ο Α
ΜΙΝΟΥΤΑ	04

ΠΕΔΙΟ 1

ΠΕΔΙΟ ΑΣΕ	ΥΠΟΛΟΓΙΣΤΕΣ ΠΕΔΙΟ ΕΓΓ	ΥΠΟΛΟΓΙΣΤΕΣ ΠΕΔΙΟ ΑΓΓΛ	ΟΡΟΛΟΓΙΑΚΑ ΑΙΩΝΙΑ ΑΣΕ
1	2	3	4
1	ΠΕΑ ^ο Α-1	1. ΠΕΑ ^ο Α ΖΗΤΗΣΗ ΥΠΟΛΟΓΙΣΤΕΣ: «ΑΓΓΛΙΚΑ ΕΓΓΡΑΦΙΑ» ΥΠΟΛΟΓΙΣΤΕΣ: ΖΗΤΗΣΗ ΕΓΓΡΑΦΙΑ ΓΡΑΦΗ ΠΕΑ ^ο Α ΖΗΤΗΣΗ: ΑΓΓΛΙΚΑ	3
2	ΠΕΑ ^ο Α-2	1. ΠΕΑ ^ο Α ΖΗΤΗΣΗ ΥΠΟΛΟΓΙΣΤΕΣ: 1 ^η ΑΝΑΓΝΩΣΤΙΚΗ ΑΞΙΑ ΥΠΟΛΟΓΙΣΤΕΣ: ΜΕΤΑΦΡΑΣΗ ΓΡΑΦΗ ΕΛΛΗΝΙΚΑ ΖΗΤΗΣΗ: ΠΕΡΙΓΡΑΦΗ ΑΓΓΛΙΚΑ	4
3	ΠΕΑ ^ο Α-3	1. ΠΕΑ ^ο Α ΖΗΤΗΣΗ ΥΠΟΛΟΓΙΣΤΕΣ: «ΑΓΓΛΙΚΑ ΕΓΓΡΑΦΙΑ» ΥΠΟΛΟΓΙΣΤΕΣ: ΖΗΤΗΣΗ ΕΓΓΡΑΦΙΑ ΓΡΑΦΗ ΠΕΑ ^ο Α ΒΑΡΙΑ ΖΗΤΗΣΗ: ΑΓΓΛΙΚΑ (Α)	3
4	ΖΗΤΗΣΗ	1. ΖΗΤΗΣΗ 2. ΔΕΛΤΙΑ	2
		ΜΙΝΟΥΤΑ	12

ΠΕΔΙΟ 2

ΥΠΟΛΟΓΙΣΤΕΣ ΠΕΔΙΟ ΑΓΓΛΙΚΩΝ, ΑΙΩΝΙΑ ΑΓΓΛΙΚΩΝ, ΑΙΩΝΙΑ ΑΓΓΛΙΚΩΝ

ΠΕΔΙΟ ΑΣΕ	ΥΠΟΛΟΓΙΣΤΕΣ ΖΗΤΗΣΗ ΠΕΔΙΟ ΕΓΓ	ΜΙΝΟΥΤΑ	«ΑΓΓΛΙΚΑ ΑΙΩΝΙΑ	CEA ₁ ΑΓΓΛΙΚΩΝ	CEA ₂ ΑΓΓΛΙΚΩΝ	CEA ₃ ΑΓΓΛΙΚΩΝ	CEA ₄ ΑΓΓΛΙΚΩΝ	»ΑΖΗΤΗΣΗ 'C'	»ΑΖΗΤΗΣΗ 'C' ΑΓΓΛΙΚΩΝ	»ΑΖΗΤΗΣΗ 'S'	»ΑΖΗΤΗΣΗ 'S' ΑΓΓΛΙΚΩΝ	ΑΓΓΛΙΚΑ	ΑΓΓΛΙΚΑ
1	2	3	4	5	6	7	8	9	10	11	12	13	14
1	ΠΕΑ ^ο Α-1	3	CEA ₁ ΑΓΓΛΙΚΩΝ ΑΓΓΛΙΚΩΝ	1								1	
			ΑΓΓΛΙΚΑ ΑΓΓΛΙΚΩΝ										1
2	ΠΕΑ ^ο Α-2	4	CEA ₁ ΑΓΓΛΙΚΩΝ	1									
			CEA ₁ ΑΓΓΛΙΚΩΝ ΥΠΟΛΟΓΙΣΤΕΣ				1						
			»ΑΖΗΤΗΣΗ 'C'					1					

ΠΕΝΤΑ ΑΣΕ	ΥΑΖΕΡΑ ΖΙΕΑ ^α ΔΑ ΠΕΝΤΑ ΕΓΑ	ΜΙ ΗΘ, ΑΙΕΘΑ	«Α, Αj 1zΑ ΑΙΕΘΑ	CEA ₃ AvAiw	CEA ₃ AvAiw ^a Δ>¼E	CEA ₃ AvAiwAA	CEA ₃ AvAiwA ^a Δ>¼E	»AZA ₂ zA ^a UD 'C'	»AZA ₂ zA ^a UD 'C' ^a Δ>¼E	»AZA ₂ zA ^a UD 'S'	»AZA ₂ zA ^a UD 'S' ^a Δ>¼E	,A ^a AEΑ	,A ^a AEΑ ^a Δ>¼E
1	2	3	4	5	6	7	8	9	10	11	12	13	14
			,A ^a AEΑ									1	
3	ΠΕΑ ^ο Δi-3	3	CEA ₃ MEAvA ^a Ew ^a Δ>¼	1									
			,A ^a AEΑ									1	
			,A ^a AEΑ ^a Δ>¼										1
4	ΖΕΡ ^ο Δi	2	»AZA ₂ zA ^a UD 'C' ^a Δ>¼E					1					
			,A ^a AEΑ									1	
		12	ΜΙ Η	1	2		1	1	1			4	2

f⁻ACPAj
2^aPEUA f⁻e

VA ^ο AEAP ^ο EG	2 ^a AEUI
UA ^ο AYAZA ⁻ Av ASE ^a AV ^ο EG	27- ^a AQWA
MI HOPEVBA ^ο AS	09

ΠΕΡΙΔΑΙ

ΠΕΝΤΑ ΑΣΕ	ΥΑΖΕΡΑ ΖΙΕΑ ^α ΔΑ ΠΕΝΤΑ ΕΓΑ	ΥΑΖΕΡΑ ΖΙΕΑ ^α ΔΑ ΠΕΝΤΑ ΑΔ; 0	ο AaPEAVG ^a ΑΙΕΘΑ ΑΣΕ
1	2	3	4
1	ZAkEPGj	1. ZAkEPGj	2
2	aPEZAE ^a AC	1. aPEZAE ^a AC	1
3	gAV ^ο PE ^ο P ^ο Δi	1. gAV ^ο PE ^ο P ^ο Δi 2. 1AUEP ^ο Δi 3. ο ^ο PE ^ο PEAm(·· ^ο Δ) 4. ··[oAPPE ^ο Δ(·· ^ο Δ)	1
4	gAaPE ^ο Δi	1. gAaPE ^ο Δi	2
5	^a AAQVAl	1. ^a AAQVAl	4
6	CqUR	1. CqUR 2. U ^ο ΔUPPE ^ο Δ(·· ^ο Δ) 3. ^a ΔAZ ^ο ΔEPPE ^ο Δi	1
7	PAaPE ^ο Δi	1. PAaPE ^ο Δi	1
8	aEEI	1. aEEI	2
9	,HEqREGA	1. ,HEqREGA 2. PPA ^ο tA 3. PPEgAS ^ο Δi	1
		ΜΙ Α	15

ΠΕΡΙΛΗΨΗ
ΥΠΟΧΡΕΩΣΕΙΣ ΔΙΑ ΠΕΝΤΕ «Α, Αΐ, Ζ, ΒΑ» ΔΙΑΓΡΑΦΕΣ

ΠΕΝΤΑ ΑΣΕ	ΥΠΟΧΡΕΩΣΕΙΣ ΔΙΑ ΠΕΝΤΕ «Α, Αΐ, Ζ, ΒΑ» ΔΙΑΓΡΑΦΕΣ	ΜΙΝΟ, ΑΙΘΥΙΑ	«Α, Αΐ, Ζ, ΒΑ» ΔΙΑΓΡΑΦΕΣ	CEA, MEAV, eAw	CEA, MEAV, eAw, aA»¼	CEA, MEAV, eAw	CEA, MEAV, eAw, aA»¼	»AZA½ZA, UD, 'C', aA»¼	»AZA½ZA, UD, 'C', aA»¼	»AZA½ZA, UD, 'S', aA»¼	»AZA½ZA, UD, 'S', aA»¼	, aA»¼	, aA»¼
1	2	3	4	5	6	7	8	9	10	11	12	13	14
1	ZAK, EIP, G	2	»AZA½ZA, UD, 'S', aA»¼							1			1
2	aPIZAE, P, AC	1	, aA»¼									1	
3	gAV, OE, P, M	1	»AZA½ZA, UD, 'C', aA»¼						1				
4	gAa, P, E, F, I	2	CEA, MEAV, eAw, aA»¼		1								
			, aA»¼										1
5	aAq, M, V, I	4	CEA, MEAV, eAw	1									
			»AZA½ZA, UD, 'C', aA»¼						1				
			, aA»¼									1	
			, aA»¼										1
6	Cq, U, F	1	, aA»¼									1	
7	PAa, P, E, F, I	1	, aA»¼									1	
8	a, E, E, I	2	CEA, MEAV, eAw, aA»¼				1						
			»AZA½ZA, UD, 'C', aA»¼						1				
9	, ME, q, ME, G, A	1	, aA»¼										1
		15	ΜΙΝ	1	1		1	1	2	1		4	4

F-AC, P, A, J
 2a, P, E, U, A, F-É

VA, OE, E, P, E, G, M	2a, AE, U, I
UA, ZA, F, AZA, -Aw, ASE, a, V, M, OE, G, M	28-0, GA, N, V, A, I
MI, NO, PE, V, BA, A, M, S, H	05

ΠΕΡΙΛΗΨΗ

ΠΕΝΤΑ ΑΣΕ	ΥΠΟΧΡΕΩΣΕΙΣ ΔΙΑ ΠΕΝΤΕ «Α, Αΐ, Ζ, ΒΑ» ΔΙΑΓΡΑΦΕΣ	ΥΠΟΧΡΕΩΣΕΙΣ ΔΙΑ ΠΕΝΤΕ «Α, Αΐ, Ζ, ΒΑ» ΔΙΑΓΡΑΦΕΣ	ΟΑΡΕΤΑ, V, G, M, F, ΑΙΘΥΙΑ, ΑΣΕ
1	2	3	4
1	ο, G, P, A, V, A, I-1	1. ο, G, P, A, V, A, I ο, F, E, Q, Z, P, N, S, A, C F, M, E, a, D: ο, F, E, ½, P, E, G, A, U, A, E, A, Z, A, U, R F, R, P, A: , N, V, A, P, E, A, M, E, U, A, E, A, Z, A, U, R G, v, G, A, ο, F, E, E, A, B, ½, V, A, OE, P, A, U, R z, D, e, t: z, F, E, q, A, j, ο, G, P, A, V, A, I ο, U, A, E, A, N, U, K, A, U, R	2
2	ο, G, P, A, V, A, I-2	1. ο, G, P, A, V, A, I ο, F, E, Q, Z, P, N, S, A, C F, M, E, a, D: ο, F, E, ½, P, E, G, A, U, A, E, A, Z, A, U, R F, R, P, A: , N, V, A, P, E, A, M, E, U, A, E, A, Z, A, U, R	3

ΓΡΑΦΕΙΟ
2^η ΠΡΟΤΥΠΟΥ ΓΡΑΦΕΙΟ

ΥΠΟΛΟΓΙΣΤΗΡΙΑ	2 ^η ΠΡΟΤΥΠΟΥ
ΥΠΟΛΟΓΙΣΤΗΡΙΑ - ΑΝΤΙΣΤΡΟΦΗ	29-ΠΡΟΤΥΠΟΥ
ΜΙΝΟ	04

ΠΡΟΤΥΠΟ 1

ΠΡΟΤΥΠΟ ΑΝΤΙΣΤΡΟΦΗ	ΥΠΟΛΟΓΙΣΤΗΡΙΑ ΠΡΟΤΥΠΟΥ	ΥΠΟΛΟΓΙΣΤΗΡΙΑ ΠΡΟΤΥΠΟΥ	ΑΝΤΙΣΤΡΟΦΗ ΑΝΤΙΣΤΡΟΦΗ
1	2	3	4
1	ΠΡΟΤΥΠΟΥ	1. ΠΡΟΤΥΠΟΥ	4
2	ΣΥΜΠΛΗΡΩΣΗ	1. ΣΥΜΠΛΗΡΩΣΗ 2. ΣΥΜΠΛΗΡΩΣΗ	3
3	©ΠΡΟΤΥΠΟΥ	1. ©ΠΡΟΤΥΠΟΥ	1
4	D ² ZP ²	1. D ² ZP ²	2
		ΜΙΝΟ	10

ΠΡΟΤΥΠΟ 2

ΥΠΟΛΟΓΙΣΤΗΡΙΑ ΠΡΟΤΥΠΟΥ, ΑΝΤΙΣΤΡΟΦΗ, ΑΝΤΙΣΤΡΟΦΗ

ΠΡΟΤΥΠΟ ΑΝΤΙΣΤΡΟΦΗ	ΥΠΟΛΟΓΙΣΤΗΡΙΑ ΠΡΟΤΥΠΟΥ	ΜΙΝΟ	ΑΝΤΙΣΤΡΟΦΗ	ΑΝΤΙΣΤΡΟΦΗ	ΑΝΤΙΣΤΡΟΦΗ	ΑΝΤΙΣΤΡΟΦΗ	ΑΝΤΙΣΤΡΟΦΗ	ΑΝΤΙΣΤΡΟΦΗ	ΑΝΤΙΣΤΡΟΦΗ	ΑΝΤΙΣΤΡΟΦΗ	ΑΝΤΙΣΤΡΟΦΗ	ΑΝΤΙΣΤΡΟΦΗ	ΑΝΤΙΣΤΡΟΦΗ
1	2	3	4	5	6	7	8	9	10	11	12	13	14
1	ΠΡΟΤΥΠΟΥ	4	ΑΝΤΙΣΤΡΟΦΗ	1			1						
			ΑΝΤΙΣΤΡΟΦΗ									2	
2	ΣΥΜΠΛΗΡΩΣΗ	3	ΑΝΤΙΣΤΡΟΦΗ	1					1				
			ΑΝΤΙΣΤΡΟΦΗ										1
3	©ΠΡΟΤΥΠΟΥ	1	ΑΝΤΙΣΤΡΟΦΗ									1	
4	D ² ZP ²	2	ΑΝΤΙΣΤΡΟΦΗ	1									
			ΑΝΤΙΣΤΡΟΦΗ									1	
		10	ΜΙΝΟ	1	2		1		1			4	1

ΓΡΑΦΕΙΟ
2^η ΠΡΟΤΥΠΟΥ ΓΡΑΦΕΙΟ

ΠΡΟΤΥΠΟ ΕΓΧΡΩΜΑ	2 ^α ΑΕΥ
ΥΠΟΛΟΓΙΣΜΟΣ ΑΣΕ	30-ΠΑΖΑΡ
ΜΙΝΟ ΠΡΟΒΛΕΨΗ	03

ΠΕΡΙΛΗΨΗ

ΠΡΟΤΥΠΟ ΑΣΕ	ΥΠΟΛΟΓΙΣΜΟΣ ΑΣΕ	ΥΠΟΛΟΓΙΣΜΟΣ ΑΣΕ ΠΡΟΒΛΕΨΗ	ΑΠΟΤΥΠΩΣΗ ΑΣΕ
1	2	3	4
1	ΠΑΖΑΡ 1/2-1	1. ΠΑΖΑΡ 1/2	3
2	ΠΑΖΑΡ 1/2-2	1. ΠΑΖΑΡ 1/2 2. ΠΡΟΓΡΑΜΜΑ	3
3	©ΑΓΡΟ	1. ©ΑΓΡΟ	3
		ΜΙΝΟ	9

ΠΕΡΙΛΗΨΗ

ΥΠΟΛΟΓΙΣΜΟΣ ΑΣΕ ΠΡΟΒΛΕΨΗ 1^η ΖΑΡΔΙΑ, ΑΠΟΤΥΠΩΣΗ

ΠΡΟΤΥΠΟ ΑΣΕ	ΥΠΟΛΟΓΙΣΜΟΣ ΑΣΕ	ΜΙΝΟ ΑΠΟΤΥΠΩΣΗ	«Α, Α, 1 ΖΑ ΑΠΟΤΥΠΩΣΗ	CEA, MEAV eAw	CEA, MEAV eAw 'A'»/4	CEA, MEAV eAw	CEA, MEAV eAw 'S'»/4	»AZZAZ 'C'»/4	»AZZAZ 'C'»/4	»AZZAZ 'S'»/4	»AZZAZ 'S'»/4	Α Α	Α Α
1	2	3	4	5	6	7	8	9	10	11	12	13	14
1	ΠΑΖΑΡ 1/2-1	3	CEA, MEAV eAw	1	1								
			CEA, MEAV eAw 'A'»/4		1							1	
2	ΠΑΖΑΡ 1/2-2	3	CEA, MEAV eAw	1									
			CEA, MEAV eAw 'A'»/4		2								
3	©ΑΓΡΟ	3	CEA, MEAV eAw	1									
			CEA, MEAV eAw 'A'»/4		1								
			CEA, MEAV eAw 'S'»/4				1						
		9	ΜΙΝΟ	3	4		1					1	

ΕΛΛΗΝΙΚΗ ΔΗΜΟΚΡΑΤΙΑ
2^η ΠΡΟΤΥΠΟ ΕΓΧΡΩΜΑ

ΠΕΝΤΑ ΑΣΕ	ΥΑΖΕΡΠΑ ΖΙΕΑ ^α ΔΑ ΠΕΝΤΑ ΕΓΑ	ΜΙ ΝΟ, ΑΕ ΔΑ	«ΑΑ, Αj 1zΑ ΑΕ ΔΑ	CEA, AavAew	CEA, AavAew ^α A»¼	CEA, AavAewA	CEA, AavAewA ^α A»¼	»AZAZA ^α BA 'C'	»AZAZA ^α BA 'C' α A»¼	»AZAZA ^α BA 'S'	»AZAZA ^α BA 'S' α A»¼	A ^α AEA	A ^α AEA ^α A»¼
1	2	3	4	5	6	7	8	9	10	11	12	13	14
3	ZA ^α PAWPEYI	3	CEA, AavAeAw	1									
			CEA, AavAeAw YAUQA ^α A»¼				1						
			A ^α AEA									1	
		9	ΜΙ Α	2	2		1					2	2

f - Ac PAj
2^a PEUA f - e

VA ^α AEA ^α EGA	2 ^a AEUI
UAZA ^α YAZA ^α AW ASE ^α AWA ^α EGA	33- ^a ACEPEYI
ΜΙ ΝΟ AWA ^α AEA ^α	04

ΠΕΛΠΑΙ

ΠΕΝΤΑ ΑΣΕ	ΥΑΖΕΡΠΑ ΖΙΕΑ ^α ΔΑ ΠΕΝΤΑ ΕΓΑ	ΥΑΖΕΡΠΑ ΖΙΕΑ ^α ΔΑ ΠΕΝΤΑ ΑΑ; 0	ΑαPITAVGA ^α ΑΕ ΔΑ ΑΣΕ
1	2	3	4
1	^a AACPEPEYI	1. ^a AACPEPEYI	3
2	¹ C#Ag	1. ¹ C#Ag	1
3	«gA EPEYI	1. «gA EPEYI	2
4	² AgAA#Ag	1. ² AgAA#Ag	2
		ΜΙ Α	8

ΠΕΛΠΑΖ

ΥΑΖΕΡΠΑ ΖΙΕΑ^α ΔΑ ΠΕΝΤΑ «ΑΑ, Αj 1zΑ BA^α AgA, ΑΕ ΔΑ «α GA

ΠΕΝΤΑ ΑΣΕ	ΥΑΖΕΡΠΑ ΖΙΕΑ ^α ΔΑ ΠΕΝΤΑ ΕΓΑ	ΜΙ ΝΟ, ΑΕ ΔΑ	«ΑΑ, Αj 1zΑ ΑΕ ΔΑ	CEA, AavAew	CEA, AavAew ^α A»¼	CEA, AavAewA	CEA, AavAewA ^α A»¼	»AZAZA ^α BA 'C'	»AZAZA ^α BA 'C' α A»¼	»AZAZA ^α BA 'S'	»AZAZA ^α BA 'S' α A»¼	A ^α AEA	A ^α AEA ^α A»¼
1	2	3	4	5	6	7	8	9	10	11	12	13	14
1	^a AACPEPEYI	3	CEA, AavAeAw ^α A»¼		1								
			A ^α AEA									1	
			A ^α AEA ^α A»¼										1
2	¹ C#Ag	1	CEA, AavAeAw	1									
3	«gA EPEYI	2	CEA, AavAeAw ^α A»¼		1								
			CEA, AavAeAw YAUQ			1							

1	2	3	4	5	6	7	8	9	10	11	12	13	14
4	2 ^α ΓΑΑΥΓ	2	CEA, MEAVI YAUQA A» ¼				1						
			Α ^α ΑΕΙ									1	
		8	ΜΙ Α	1	2	1	1					2	1

f - Αδ ΡΑJ
2^α ΡΕΥΑ f - ε

VA® AΘE P EGM	2 ^α ΑΕΥΙ
UAZAYAZA - AW ASE ^α V M ° EGM	34 - ΠΕΕΒΑΜ
MI NUPAVBBA ASH	07

ΠΕΔΟ Α

1	2	3	4
1	ΠΕΕΥΡ Μ2	1. ΠΕΕΥΡ Μ2	1
2	Α ^α Α ^α Α ^α Ι ΕΥGj	1. Α ^α Α ^α Α ^α Ι ΕΥGj 2. Α ^α ΠΑ±Ρ ΝΑGj 3. ΑiAgAPPEYΑ	2
3	vAid ^α Μ2	1. vAid ^α Μ2 2. CA® PAn('Α)	3
4	ZA ^α A A/A	1. ZA ^α A A/A	1
5	αAAZA ^α A®	1. αAAZA ^α A®	3
6	AiAqP A®	1. AiAqP A®	2
7	αAE, P Μ2	1. αAE, P Μ2	1
		ΜΙ Α	13

ΠΕΡΙΛΗΨΗ
ΥΠΟΛΟΓΙΣΜΟΣ ΤΗΣ ΠΡΟΣΦΑΤΗΣ ΑΓΩΓΗΣ ΑΠΟ ΤΗΝ ΑΓΩΓΗ

ΠΡΟΣΦΑΤΗΣ ΑΓΩΓΗ	ΥΠΟΛΟΓΙΣΜΟΣ ΤΗΣ ΠΡΟΣΦΑΤΗΣ ΑΓΩΓΗΣ	ΜΗΝΟΣ ΑΓΩΓΗΣ	«Α», ΑΓΩΓΗΣ ΑΠΟ ΤΗΝ ΑΓΩΓΗ	CEA, ΑΓΩΓΗΣ	CEA, ΑΓΩΓΗΣ	CEA, ΑΓΩΓΗΣ	CEA, ΑΓΩΓΗΣ	»ΑΖ, ΑΓΩΓΗΣ 'C'	»ΑΖ, ΑΓΩΓΗΣ 'C'»	»ΑΖ, ΑΓΩΓΗΣ 'S'	»ΑΖ, ΑΓΩΓΗΣ 'S'»	ΑΓΩΓΗΣ	ΑΓΩΓΗΣ
1	2	3	4	5	6	7	8	9	10	11	12	13	14
1	ΠΡΟΣΦΑΤΗΣ ΑΓΩΓΗΣ	1	CEA, ΑΓΩΓΗΣ			1							
2	ΑΓΩΓΗΣ ΑΓΩΓΗΣ	2	CEA, ΑΓΩΓΗΣ		1								
			ΑΓΩΓΗΣ									1	
3	ΑΓΩΓΗΣ	3	CEA, ΑΓΩΓΗΣ	1									
			ΑΓΩΓΗΣ										2
4	ΑΓΩΓΗΣ	1	CEA, ΑΓΩΓΗΣ	1									
5	ΑΓΩΓΗΣ	3	CEA, ΑΓΩΓΗΣ		1								
			CEA, ΑΓΩΓΗΣ				1						
			ΑΓΩΓΗΣ									1	
6	ΑΓΩΓΗΣ	2	CEA, ΑΓΩΓΗΣ	1									
			ΑΓΩΓΗΣ										1
7	ΑΓΩΓΗΣ	1	CEA, ΑΓΩΓΗΣ		1								
		13	ΜΗΝΟΣ	3	3	1	1					2	3

f - ΑΓΩΓΗΣ
 2η ΑΓΩΓΗΣ f - ε

ΑΓΩΓΗΣ	2η ΑΓΩΓΗΣ
ΑΓΩΓΗΣ	35-η ΑΓΩΓΗΣ
ΜΗΝΟΣ	03

ΠΕΡΙΛΗΨΗ

ΠΡΟΣΦΑΤΗΣ ΑΓΩΓΗ	ΥΠΟΛΟΓΙΣΜΟΣ ΤΗΣ ΠΡΟΣΦΑΤΗΣ ΑΓΩΓΗΣ	ΥΠΟΛΟΓΙΣΜΟΣ ΤΗΣ ΠΡΟΣΦΑΤΗΣ ΑΓΩΓΗΣ	ΑΓΩΓΗΣ
1	2	3	4
1	ΑΓΩΓΗΣ	1. ΑΓΩΓΗΣ 2. Ε, ΑΓΩΓΗΣ (Α)	4
2	ΑΓΩΓΗΣ	1. ΑΓΩΓΗΣ 2. ΑΓΩΓΗΣ	4
3	ΕΑΓΩΓΗΣ	1. ΕΑΓΩΓΗΣ	3
		ΜΗΝΟΣ	11

ΠΕΡΙΛΗΨΗ
ΥΠΟΛΟΓΙΣΜΟΣ ΤΗΣ ΠΡΟΣΦΑΤΗΣ ΑΓΓΛΙΑΣ ΑΝΩΝΥΜΗΣ ΕΤΑΙΡΕΙΑΣ

ΠΡΟΣΦΑΤΗ ΑΓΓΛΙΑ	ΥΠΟΛΟΓΙΣΜΟΣ ΤΗΣ ΠΡΟΣΦΑΤΗΣ ΑΓΓΛΙΑΣ	ΜΗΝΟΣ ΑΝΩΝΥΜΗΣ ΕΤΑΙΡΕΙΑΣ	«Α» ΑΓΓΛΙΑ ΑΝΩΝΥΜΗΣ ΕΤΑΙΡΕΙΑΣ	CEA, ΑΝΩΝΥΜΗΣ ΕΤΑΙΡΕΙΑΣ	CEA, ΑΝΩΝΥΜΗΣ ΕΤΑΙΡΕΙΑΣ	CEA, ΑΝΩΝΥΜΗΣ ΕΤΑΙΡΕΙΑΣ	CEA, ΑΝΩΝΥΜΗΣ ΕΤΑΙΡΕΙΑΣ	»ΑΖ, ΑΝΩΝΥΜΗΣ ΕΤΑΙΡΕΙΑΣ	»ΑΖ, ΑΝΩΝΥΜΗΣ ΕΤΑΙΡΕΙΑΣ	»ΑΖ, ΑΝΩΝΥΜΗΣ ΕΤΑΙΡΕΙΑΣ	»ΑΖ, ΑΝΩΝΥΜΗΣ ΕΤΑΙΡΕΙΑΣ	Α, ΑΝΩΝΥΜΗΣ ΕΤΑΙΡΕΙΑΣ	Α, ΑΝΩΝΥΜΗΣ ΕΤΑΙΡΕΙΑΣ
1	2	3	4	5	6	7	8	9	10	11	12	13	14
1	Α ΑΓΓΛΙΑ	4	CEA, ΑΝΩΝΥΜΗΣ ΕΤΑΙΡΕΙΑΣ	1									
			CEA, ΑΝΩΝΥΜΗΣ ΕΤΑΙΡΕΙΑΣ				1						
			Α ΑΝΩΝΥΜΗΣ ΕΤΑΙΡΕΙΑΣ									1	
			Α ΑΝΩΝΥΜΗΣ ΕΤΑΙΡΕΙΑΣ										1
2	ΓΡΗΓΟΡΟΣ	4	CEA, ΑΝΩΝΥΜΗΣ ΕΤΑΙΡΕΙΑΣ	1									
			CEA, ΑΝΩΝΥΜΗΣ ΕΤΑΙΡΕΙΑΣ		2								
			Α ΑΝΩΝΥΜΗΣ ΕΤΑΙΡΕΙΑΣ									1	
3	ΕΑΓΓΛΙΑ Τ ΑΓΓΛΙΑ	3	CEA, ΑΝΩΝΥΜΗΣ ΕΤΑΙΡΕΙΑΣ	2									
			CEA, ΑΝΩΝΥΜΗΣ ΕΤΑΙΡΕΙΑΣ		1								
		11	ΜΗΝ	3	4		1					2	1

F-ΑΓΓΛΙΑ
 2η ΠΡΟΤΑΣΗ F-Ε

VA@A@E@P@E@G@M	2η ΑΝΕΥ
UA@A@Y@A@-@W@, @SE@A@W@M@E@G@M	36-ο ΑΓΓΛΙΑ
MI@PO@EV@M@A@MS@H	05

ΠΕΡΙΛΗΨΗ

ΠΡΟΣΦΑΤΗ ΑΓΓΛΙΑ	ΥΠΟΛΟΓΙΣΜΟΣ ΤΗΣ ΠΡΟΣΦΑΤΗΣ ΑΓΓΛΙΑΣ	ΥΠΟΛΟΓΙΣΜΟΣ ΤΗΣ ΠΡΟΣΦΑΤΗΣ ΑΓΓΛΙΑΣ	ΑΠΟΤΕΛΕΣΜΑΤΑ ΤΗΣ ΑΓΓΛΙΑΣ
1	2	3	4
1	ο ΑΓΓΛΙΑ 1-1	1. ο ΑΓΓΛΙΑ 1-1 ΥΠΟ ΖΗΤΗΣΗ ΥΠΟΛΟΓΙΣΜΟΣ: Α ΑΓΓΛΙΑ ΑΓΓΛΙΑ ΑΓΓΛΙΑ ΑΓΓΛΙΑ ΥΠΟΛΟΓΙΣΜΟΣ: Ζ ΑΓΓΛΙΑ ΑΓΓΛΙΑ ΑΓΓΛΙΑ ΑΓΓΛΙΑ ΓΥΝΑΚΕΑΣ ΕΠΙΧΕΙΡΗΣΗ ΑΓΓΛΙΑ ΑΓΓΛΙΑ ΖΗΤΗΣΗ: ΠΑΑ 1 - ο ΑΓΓΛΙΑ 1-1 ΓΑ	3
2	ο ΑΓΓΛΙΑ 1-2	1. ο ΑΓΓΛΙΑ 1-2 ΥΠΟ ΖΗΤΗΣΗ ΥΠΟΛΟΓΙΣΜΟΣ: ΠΑΑ 1 - ο ΑΓΓΛΙΑ 1-2 ΓΑ ΥΠΟΛΟΓΙΣΜΟΣ: Ζ ΑΓΓΛΙΑ ΑΓΓΛΙΑ ΑΓΓΛΙΑ ΑΓΓΛΙΑ ΓΥΝΑΚΕΑΣ «ΟΜΕΑΓΕΠΕΥΑ ΑΓΓΛΙΑ ΑΓΓΛΙΑ ΖΗΤΗΣΗ: ΑΠΕΡΑ ΑΓΓΛΙΑ ΑΓΓΛΙΑ ΑΓΓΛΙΑ ΑΓΓΛΙΑ	3
3	ο ΑΓΓΛΙΑ 1-3	1. ο ΑΓΓΛΙΑ 1-3 ΥΠΟ ΖΗΤΗΣΗ ΥΠΟΛΟΓΙΣΜΟΣ: ο ΑΓΓΛΙΑ 1-3 S, i VAUAZAT	4

ΠΕΝΤΑ ΑΣΕ	ΥΑΖΕΡΠΑ ΖΡΕΑ ΔΑ ΠΕΝΤΑ ΕΓΑ	ΥΑΖΕΡΠΑ ΖΡΕΑ ΔΑ ΠΕΝΤΑ ΑΣΕ	ΑΑΡΠΤΑ ΑΙΕΝΑ ΑΣΕ
1	2	3	4
		ΥΡΡΑ: ΖΑ ^α ΒΑΕΡ ^β Κ ^γ ΟΑ ^δ ΑΖΑ ΟΥ ^ε Γυ ^β Α ΕΑΥ ^β Α' Α ^α ΟΑ ^δ ΑΖΑ ΟΥ ^ε ΖΩ ^ε τ: ^α ΑΡ ^β Α ^γ ΕΡΡ ^δ Υ ^ε Α ΟΑ ^δ ΑΖΑ ΟΥ ^ε 2. ^α ΑΡ ^β Α ^γ ΕΡΡ ^δ Υ ^ε Α 3. ΕΑΥ ^β Α' Α ^α	
4	°ΑγΕΡ ^β Κ ^γ -4	1. °ΑγΕΡ ^β Κ ^γ Υ ^δ Ο ΖΡ ^ε Π ^ς Α ^τ Ο Υ ^δ Ε ^ε Α ^β Β ^γ -2 ^α Ρ ^δ Κ ^ε Ο ^ς Α ^τ Γ ^υ Α ^β Ο ΥΡΡ ^α Α: Δγ ^β Α ^γ ΕΡΡ ^δ Υ ^ε Α ΟΑ ^δ ΑΖΑ ΟΥ ^ε Γυ ^β Α γ ^α Α ^β ΕΥ ^β Α ΟΑ ^δ ΑΖΑ ΟΥ ^ε ΖΩ ^ε τ: ^α Α ^β Ρ ^γ Κ ^δ ^α Α ^β Ν ^γ Ο «Αγ ^δ Α ^ε Τ ^ς Ε ^τ Α ^τ Ε ^β Ρ ^γ Κ ^δ ΟΑ ^δ ΑΖΑ ΟΥ ^ε	4
5	ΔγΑΕΡΡ ^ε Υ ^ι	1. ΔγΑΕΡΡ ^ε Υ ^ι 2. ±Α ^α Α ^β Α ^γ ΕΥ ^β Α ^γ ^α Α ^β Δ ^γ Γ ^δ	3
		ΜΙ Α	17

ΠΕΔΟΙ

ΥΑΖΕΡΠΑ ΖΡΕΑ ΔΑ ΠΕΝΤΑ «Α, Α, Γ 1 ΖΑ ΔΑ ΑΓΑ, ΑΙΕΝΑ ΑΓΑ

ΠΕΝΤΑ ΑΣΕ	ΥΑΖΕΡΠΑ ΖΡΕΑ ΔΑ ΠΕΝΤΑ ΕΓΑ	ΜΙ ΝΟ, ΑΙΕΝΑ	«Α, Α, Γ 1 ΖΑ ΑΙΕΝΑ	CEA ^α Α ^β Α ^γ Α ^δ Α ^ε Α ^ς	CEA ^α Α ^β Α ^γ Α ^δ Α ^ε Α ^ς ½Ε	CEA ^α Α ^β Α ^γ Α ^δ Α ^ε Α ^ς Α	CEA ^α Α ^β Α ^γ Α ^δ Α ^ε Α ^ς Α½Ε	»ΑΖ ^α Α ^β Ζ ^γ Α ^δ Α ^ε Α ^ς 'C'	»ΑΖ ^α Α ^β Ζ ^γ Α ^δ Α ^ε Α ^ς Α½Ε	»ΑΖ ^α Α ^β Ζ ^γ Α ^δ Α ^ε Α ^ς 'S'	»ΑΖ ^α Α ^β Ζ ^γ Α ^δ Α ^ε Α ^ς Α½Ε	Α ^α Α ^β Α ^γ Α ^δ Α ^ε Α ^ς	Α ^α Α ^β Α ^γ Α ^δ Α ^ε Α ^ς ½Ε
1	2	3	4	5	6	7	8	9	10	11	12	13	14
1	°ΑγΕΡ ^β Κ ^γ -1	3	CEA ^α Α ^β Α ^γ Α ^δ Α ^ε Α ^ς Α ^τ Α ^υ Α ^φ Α ^χ Α ^ψ Α ^ω ½Α ^ς »½Α ^τ				1						
			»ΑΖ ^α Α ^β Ζ ^γ Α ^δ Α ^ε Α ^ς 'C'					1					
			Α ^α Α ^β Α ^γ Α ^δ Α ^ε Α ^ς Α ^τ Α ^υ Α ^φ Α ^χ Α ^ψ Α ^ω ½Α ^ς »½Α ^τ										1
2	°ΑγΕΡ ^β Κ ^γ -2	3	CEA ^α Α ^β Α ^γ Α ^δ Α ^ε Α ^ς Α ^τ Α ^υ Α ^φ Α ^χ Α ^ψ Α ^ω	1									
			»ΑΖ ^α Α ^β Ζ ^γ Α ^δ Α ^ε Α ^ς 'C' Α ^α »½Α ^τ						1				
			Α ^α Α ^β Α ^γ Α ^δ Α ^ε Α ^ς Α ^τ Α ^υ Α ^φ Α ^χ Α ^ψ Α ^ω										1
3	°ΑγΕΡ ^β Κ ^γ -3	4	»ΑΖ ^α Α ^β Ζ ^γ Α ^δ Α ^ε Α ^ς 'S' Α ^α »½Α ^τ								1		
			Α ^α Α ^β Α ^γ Α ^δ Α ^ε Α ^ς Α ^τ Α ^υ Α ^φ Α ^χ Α ^ψ Α ^ω										1
			Α ^α Α ^β Α ^γ Α ^δ Α ^ε Α ^ς Α ^τ Α ^υ Α ^φ Α ^χ Α ^ψ Α ^ω ½Α ^ς »½Α ^τ										2
4	°ΑγΕΡ ^β Κ ^γ -4	4	»ΑΖ ^α Α ^β Ζ ^γ Α ^δ Α ^ε Α ^ς 'C' Α ^α »½Α ^τ						1				
			Α ^α Α ^β Α ^γ Α ^δ Α ^ε Α ^ς Α ^τ Α ^υ Α ^φ Α ^χ Α ^ψ Α ^ω										2
			Α ^α Α ^β Α ^γ Α ^δ Α ^ε Α ^ς Α ^τ Α ^υ Α ^φ Α ^χ Α ^ψ Α ^ω ½Α ^ς »½Α ^τ										1
5	ΔγΑΕΡΡ ^ε Υ ^ι	3	CEA ^α Α ^β Α ^γ Α ^δ Α ^ε Α ^ς Α ^τ Α ^υ Α ^φ Α ^χ Α ^ψ Α ^ω ½Α ^ς »½Α ^τ		1								
			»ΑΖ ^α Α ^β Ζ ^γ Α ^δ Α ^ε Α ^ς 'C'					1					
			Α ^α Α ^β Α ^γ Α ^δ Α ^ε Α ^ς Α ^τ Α ^υ Α ^φ Α ^χ Α ^ψ Α ^ω										1
		17	ΜΙ Ν	1	1		1	2	2		1	5	4

f - Α^αΑ^βΑ^γΑ^δΑ^εΑ^ςΑ^τΑ^υΑ^φΑ^χΑ^ψΑ^ω½Α^ς»½Α^τ
 2^αΡ^δΚ^εΟ^ςΑ^τ f - ε

ΥΠΟΛΟΓΙΣΤΕΣ	2 ^α ΑΕΥ
ΥΠΟΛΟΓΙΣΤΕΣ ΑΣΕ	37-γ ^α ΑΕΥ
ΜΙΝΟΥΤΑ	03

ΠΕΡΙΛΗΨΗ

ΠΕΡΙΛΗΨΗ ΑΣΕ	ΥΠΟΛΟΓΙΣΤΕΣ ΑΣΕ	ΥΠΟΛΟΓΙΣΤΕΣ ΑΣΕ ΠΕΡΙΛΗΨΗ	ΑΠΑΝΤΗΣΕΙΣ ΑΣΕ
1	2	3	4
1	γ ^α ΑΕΥ	1. γ ^α ΑΕΥ 2. γ ^α ΑΕΥ 3. ΠΕΑΥ	3
2	ΠΕΑΥ	1. ΠΕΑΥ 2. » ΠΕΑΥ 3. ΠΕΑΥ 4. ΠΕΑΥ (ΠΕΑΥ)	3
3	«ΠΕΑΥ	1. «ΠΕΑΥ	2
		ΜΙΝΟΥΤΑ	8

ΠΕΡΙΛΗΨΗ

ΥΠΟΛΟΓΙΣΤΕΣ ΑΣΕ ΠΕΡΙΛΗΨΗ ΑΣΕ

ΠΕΡΙΛΗΨΗ ΑΣΕ	ΥΠΟΛΟΓΙΣΤΕΣ ΑΣΕ	ΜΙΝΟΥΤΑ	«ΠΕΑΥ	ΑΠΑΝΤΗΣΕΙΣ ΑΣΕ	ΑΠΑΝΤΗΣΕΙΣ ΑΣΕ	ΑΠΑΝΤΗΣΕΙΣ ΑΣΕ	ΑΠΑΝΤΗΣΕΙΣ ΑΣΕ	ΑΠΑΝΤΗΣΕΙΣ ΑΣΕ	ΑΠΑΝΤΗΣΕΙΣ ΑΣΕ	ΑΠΑΝΤΗΣΕΙΣ ΑΣΕ	ΑΠΑΝΤΗΣΕΙΣ ΑΣΕ	ΑΠΑΝΤΗΣΕΙΣ ΑΣΕ	ΑΠΑΝΤΗΣΕΙΣ ΑΣΕ	ΑΠΑΝΤΗΣΕΙΣ ΑΣΕ
1	2	3	4	5	6	7	8	9	10	11	12	13	14	
1	γ ^α ΑΕΥ	3	ΑΠΑΝΤΗΣΕΙΣ ΑΣΕ	1										
			» ΑΠΑΝΤΗΣΕΙΣ ΑΣΕ					1						
			ΑΠΑΝΤΗΣΕΙΣ ΑΣΕ									1		
2	ΠΕΑΥ	3	ΑΠΑΝΤΗΣΕΙΣ ΑΣΕ			1								
			» ΑΠΑΝΤΗΣΕΙΣ ΑΣΕ				1							
			ΑΠΑΝΤΗΣΕΙΣ ΑΣΕ									1		
3	«ΠΕΑΥ	2	ΑΠΑΝΤΗΣΕΙΣ ΑΣΕ									1		
			ΑΠΑΝΤΗΣΕΙΣ ΑΣΕ										1	
		8	ΜΙΝΟΥΤΑ	1	1	1	1					3	1	

ΑΠΑΝΤΗΣΕΙΣ
2^α ΑΕΥ

ΥΠΟΛΟΓΙΣΤΕΣ	2 ^α ΑΕΥΙ
ΥΠΟΛΟΓΙΣΤΕΣ ΑΣΕ	38- ^α ΑΕΥΙ
ΜΙΝΟΥΤΑ	04

ΠΕΡΙΛΗΨΗ

ΠΕΡΙΛΗΨΗ ΑΣΕ	ΥΠΟΛΟΓΙΣΤΕΣ ΑΣΕ	ΥΠΟΛΟΓΙΣΤΕΣ ΑΣΕ ΠΕΡΙΛΗΨΗ	ΑΠΟΤΥΧΙΑΚΑ ΑΣΕ
1	2	3	4
1	Α/ΠΕΥΙ	1. Α/ΠΕΥΙ	4
2	αΠΡΑΓΑ	1. αΠΡΑΓΑ 2. ΥΠΕΡΠΕΥΙ (Α) 3. ΖΕΥΑ ΕΠΕΥΙ (Α) 4. ΕΑ ΑΠΕΥΙ (Α) 5. ΟΥ ΕΥΑ (Α) 6. ΥΠΕΡΠΕΥΙ (Α) 7. ΖΕΥΑ ΠΑΓΑ (Α) 8. ΠΑΥΑ ΕΠΕΥΙ	1
3	ΖΑ ΑΕΡ ΠΙ	1. ΖΑ ΑΕΡ ΠΙ	2
4	ΟΑΣΕΡ ΠΙ	1. ΟΑΣΕΡ ΠΙ	2
		ΜΙΝ	9

ΠΕΡΙΛΗΨΗ

ΥΠΟΛΟΓΙΣΤΕΣ ΑΣΕ ΠΕΡΙΛΗΨΗ ΑΓΓΛΙΚΩΝ ΑΣΕ

ΠΕΡΙΛΗΨΗ ΑΣΕ	ΥΠΟΛΟΓΙΣΤΕΣ ΑΣΕ	ΜΙΝΟΥΤΑ	ΑΓΓΛΙΚΑ ΑΣΕ	ΑΓΓΛΙΚΑ ΑΣΕ	ΑΓΓΛΙΚΑ ΑΣΕ	ΑΓΓΛΙΚΑ ΑΣΕ	ΑΓΓΛΙΚΑ ΑΣΕ	ΑΓΓΛΙΚΑ ΑΣΕ	ΑΓΓΛΙΚΑ ΑΣΕ	ΑΓΓΛΙΚΑ ΑΣΕ	ΑΓΓΛΙΚΑ ΑΣΕ	ΑΓΓΛΙΚΑ ΑΣΕ	ΑΓΓΛΙΚΑ ΑΣΕ
1	2	3	4	5	6	7	8	9	10	11	12	13	14
1	Α/ΠΕΥΙ	4	ΑΓΓΛΙΚΑ ΑΣΕ		1								
			ΑΓΓΛΙΚΑ ΑΣΕ			1						1	
			ΑΓΓΛΙΚΑ ΑΣΕ									1	1
2	αΠΡΑΓΑ	1	ΑΓΓΛΙΚΑ ΑΣΕ									1	
3	ΖΑ ΑΕΡ ΠΙ	2	ΑΓΓΛΙΚΑ ΑΣΕ	1									1
4	ΟΑΣΕΡ ΠΙ	2	ΑΓΓΛΙΚΑ ΑΣΕ		1								1
			ΑΓΓΛΙΚΑ ΑΣΕ									1	
		9	ΜΙΝ	1	2		1					3	2

ΑΠΟΤΥΧΙΑΚΑ
2^α ΑΕΥΙ

VA®AEPA'EΓM	2ª AEUI
UAZA'AZA'AV ASE'AVM'EΓM	39-¥AZA'AV
MI AOPVBA'ASH	04

ΠΕΔΜΑ1

ΠΕVBA' ASE	¥AZE'PAZIEA' DA PEVBA' EGA	¥AZE'PAZIEA' DA PEVBA' Aq; 0	°AaPEAVGA' AIEBA' ASE
1	2	3	4
1	avhP'zi	1. ±hP'z2. °AUP'AE('A) 3. avhP'zi	1
2	¥AgzA'VA	1. ¥AgzA'VA2. °EA'AVA¥Agj 3. '¥MEgA	4
3	CEA' EPmi	1. CEA' EPmi	2
4	VA'GPPE'¥i	1. VA'GPPE'¥i 2. UAqzP'hpqé 3. D®zA'GPPE' MEgA	2
		MI A	9

ΠΕΔΜΑ2

¥AZE'PAZIEA' DA PEVBA' «AA, Aj 1zA' DA AgA, AIEBA'« GA

ΠΕVBA' ASE	¥AZE'PAZIEA' DA PEVBA' EGA	MI NO, AIEBA'	«AA, Aj 1zA' AIEBA'	CEA, AvAeiw	CEA, AvAeiw 'A'»E	CEA, AvAVUQA	CEA, AvAVUQA' A'»E	»AZAZA'BA' 'C'	»AZAZA'BA' 'C' 'A'»E	»AZAZA'BA' 'S'	»AZAZA'BA' 'S' 'A'»E	'A' AEA	'A' AEA' A'»E
1	2	3	4	5	6	7	8	9	10	11	12	13	14
1	avhP'zi	1	°A'AEI' A'»¼										1
2	¥AgzA'VA	4	»AZAZA'BA' 'C' 'A'»¼E						1				
			°A'AEI'									2	
			°A'AEI' A'»¼										1
3	CEA' EPmi	2	CEA, MEAVIeAw 'A'»¼E		1								
			°A'AEI'									1	
4	VA'GPPE'¥i	2	CEA, MEAVI ¥AUQA 'A'»¼E				1						
			»AZAZA'BA' 'C'					1					
		9	MI A		1	1	1	1				3	2

f' ACPAj
2ª PEUA f' E

VA®AEQEA'EQ	2ª AEUI
UAEAYAZA-ANW ASE'AVM'EQ	40-°AQEAE'AV
MI AOPENBAA'AS	02

ΠΕΔΟ1

ΠΕΝΔΑ ΑΣΕ	ΥΑΖΕΠΑ ΖΗΑ'ΔΑ ΠΕΝΔΑ'ΕΓΑ	ΥΑΖΕΠΑΖΗΑ'ΔΑ ΠΕΝΔΑ'Α; 0	ΑΑΠΗΤΑΥΓΑ'Α ΑΕΔΑΑ'ΑΣΕ
1	2	3	4
1	°AQEAE'AV	1. °AQEAE'AV	4
2	ªAPBA®Ega	1. ªAPBA®Ega	3
		MI A	7

ΠΕΔΟ2

ΥΑΖΕΠΑΖΗΑ'ΔΑ ΠΕΝΔΕ«Α, Aj 1zA'ΔΑ'ΑΓΑ, ΑΕΔΑΑ'ΑΓΑ

ΠΕΝΔΑ ΑΣΕ	ΥΑΖΕΠΑ ΖΗΑ'ΔΑ ΠΕΝΔΑ'ΕΓΑ	MI A	«Α, Aj 1zA'ΑΕΔΑΑ	CEA, AEAV'AW	CEA, AEAV'AW 'A»½E	CEA, AEAV'AWA	CEA, AEAV'AWA'½E	»AZINZ'AW 'C'	»AZINZ'AW 'C' 'a'½E	»AZINZ'AW 'S'	»AZINZ'AW 'S' 'a'½E	ªA'AE	ªA'AE'½E
1	2	3	4	5	6	7	8	9	10	11	12	13	14
1	°AQEAE'AV	4	CEA, AEAV'AW 'A»½E		1								
			»AZINZ'AW 'C' 'a'½E						1				
			ªA'AE									1	
			ªA'AE'½E										1
2	ªAPBA®Ega	3	CEA, AEAV'AWA'½E			1							
			ªA'AE									2	
		7	MI A		1		1		1			3	1

f-ACPAj
2ª PEUA f-ε

VA®AEQEA'EQ	2ª AEUI
UAEAYAZA-ANW ASE'AVM'EQ	41-PA'1
MI AOPENBAA'AS	06

ΠΕΔΟ

ΠΕΔΟ ΑΣΕ	ΥΠΕΡΠΑΣΑ ΠΕΔΟ	ΥΠΕΡΠΑΣΑ ΠΕΔΟ	ΑΠΕΡΓΑ ΑΕΔΑ
1	2	3	4
1	PAA ¹ -1	1. PAA ¹ ΖΡΑΣΑ ΥΠΕΡΠΑΣΑ: © ΟΖΙ ΓΑ ΥΠΕΡΠΑΣΑ: ΓΑΥΟΡΕ, ΡΑΖΙ ΓΑ Β ΑΥΑΥ ΑΡΕΡΑΡ ΑΥ ΑΥΑΖΑ ΥΠΕΡΠΑΣΑ: ΓΑΥΟΡΕΡ ΠΑΥΑ ΖΩΤ: ΥΑΥΑΡΕΡΥΑ ΥΑΥΑΖΑ ΥΠ	3
2	PAA ¹ -2	1. PAA ¹ ΥΡΟ ΖΡΑΣΑ ΥΠΕΡΠΑΣΑ: ΓΕΡ ΠΑΡΕΑ ΥΠΕΡΠΑΣΑ: © ΟΖΙ ΓΑ ΥΠΕΡΠΑΣΑ: εμΑΓΑΡ ΠΑΖ ΖΡΑ ΑΥ ΠΑΖ ΖΩΤ: ΓΕΡ ΠΑΡΕΑ	3
3	PAA ¹ -3	1. PAA ¹ ΥΡΟ ΖΡΑΣΑ ΥΠΕΡΠΑΣΑ: ΑΥΑΡΕΡΥΑ ΥΑΥΑΖΑ ΥΠ ΥΠΕΡΠΑΣΑ: © ΟΖΙ ΓΑ ΥΠΕΡΠΑΣΑ: ΑΥΑΥΑΡΕΡ ΖΩΤ: ΖΕΡΑΡΕΡΥΑ ΥΑΥΑΖΑ ΥΠ	2
4	PAA ¹ -4	1. PAA ¹ ΥΡΟ ΖΡΑΣΑ ΥΠΕΡΠΑΣΑ: ΑΥΑΥΑ ΥΑΥΑΖΑ ΥΠ ΥΠΕΡΠΑΣΑ: ΓΑΡΑΡΕΡΥΑ ΥΠ ΥΠΕΡΠΑΣΑ: © ΟΖΙ ΓΑ ΖΕΡΑΓΥ ΥΠ ΖΩΤ: © ΟΖΙ ΓΑ	3
5	PAA ¹ -5	1. PAA ¹ ΥΡΟ ΖΡΑΣΑ ΥΠΕΡΠΑΣΑ: ΑΥΑΡΕΡΥΑ ΥΑΥΑΖΑ ΥΠ ΥΠΕΡΠΑΣΑ: © ΟΖΙ ΓΑ ΥΠΕΡΠΑΣΑ: ΑΥΑΥΑΥΑΥΑΡΕΡ ΠΑΖ ΖΩΤ: ΑΥΑΥΑΥΑΥΑΡΕΡ ΠΑΖ	2
6	PAA ¹ -5	1. PAA ¹ ΥΡΟ ΖΡΑΣΑ ΥΠΕΡΠΑΣΑ: ΑΥΑΥΑΥΑΥΑΥΑΥΑ ΥΠ ΥΠΕΡΠΑΣΑ: ΑΥΑΥΑΥΑ ΥΠΕΡΠΑΣΑ: ΑΥΑΥΑΥΑ ΖΩΤ: ΓΑΡΑΡΕΡΥΑ ΥΠ	3
		ΜΤ Α	16

ΠΕΡΙΛΗΨΗ
ΥΠΟΛΟΓΙΣΜΟΣ ΤΗΣ ΠΡΟΣΦΑΤΗΣ ΑΓΑΘΟΤΗΤΑΣ ΤΗΣ ΑΓΑΘΟΤΗΤΑΣ

ΠΡΟΣΦΑΤΗΣ ΑΓΑΘΟΤΗΤΑΣ	ΥΠΟΛΟΓΙΣΜΟΣ ΤΗΣ ΠΡΟΣΦΑΤΗΣ ΑΓΑΘΟΤΗΤΑΣ	ΜΕΤΡΗΣΗ ΑΓΑΘΟΤΗΤΑΣ	«ΑΑ, ΑΓ, ΖΑ, ΑΓΑΘΟΤΗΤΑΣ	CEA, AAV, AEW	CEA, AAV, AEW, A»/E	CEA, AAV, AEW, A»/E	CEA, AAV, AEW, A»/E	»AZ, AAZ, A»/C	»AZ, AAZ, A»/C, A»/E	»AZ, AAZ, A»/S	»AZ, AAZ, A»/S, A»/E	A, AEA	A, AEA, A»/E
1	2	3	4	5	6	7	8	9	10	11	12	13	14
1	PAA ¹ -1	3	»AZA½ZA ^a UDB 'C' »AZA½ZA ^a UDB 'S' A ^a AEA ^a A»¼					1					
2	PAA ¹ -2	3	CEA, AAV, AEW, A»¼ A ^a AEI A ^a AEA ^a A»¼	1								1	
3	PAA ¹ -3	2	»AZA½ZA ^a UDB 'C' A»¼ A ^a AEI						1				1
4	PAA ¹ -4	3	CEA, AAV, AEW »AZA½ZA ^a UDB 'C' A»¼ A ^a AEI	1					1				1
5	PAA ¹ -5	2	CEA, AAV, AEW, A»¼ A ^a AEI		1								1
6	PAA ¹ -6	3	CEA, AAV, AEW, A»¼ A ^a AEI A ^a AEA ^a A»¼				1					1	
		16	ΜΙΝ	1	2		1	1	2	1		5	3

f - ΑCPAJ
2ª PFEUA f - E

VA@AEPA'EΓM	2ª AEUI
UAAAYAZA-AN, ASEªAN, EΓM	42-PCU
MI AOPAVBAA, ASH	06

ΠΕΡΙΛΗΨΗ

ΠΡΟΣΦΑΤΗΣ ΑΓΑΘΟΤΗΤΑΣ	ΥΠΟΛΟΓΙΣΜΟΣ ΤΗΣ ΠΡΟΣΦΑΤΗΣ ΑΓΑΘΟΤΗΤΑΣ	ΥΠΟΛΟΓΙΣΜΟΣ ΤΗΣ ΠΡΟΣΦΑΤΗΣ ΑΓΑΘΟΤΗΤΑΣ	ΑΠΟΤΕΛΕΣΜΑΤΑ ΑΓΑΘΟΤΗΤΑΣ
1	2	3	4
1	ZA ^a A½	ZA ^a A½	3
2	PCU-1	PCUE FIO ZPNSAC FMEªD: AAZAEP½ UAªAZA UH FRP A: AªA UEFA UAªAZA UH Gvdjª AªªA UEFAª OUME ©zjE UAªAZA UH zDet: FEAUAEª O AUME ZAªA½ UAªAZA UH	4

ΠΕΝΤΑ ΑΣΕ	ΥΑΖΕΠΑ ΖΕΑ ^α ΔΑ ΠΕΝΤΑ ΕΓΑ	ΜΙ ΝΟ, ΑΕΔΩΑ	«ΑΑ, Αj 1zΑ ΑΕΔΩΑ	CEA, AavAeAw	CEA, AavAeAw ^a A>¼E	CEA, AavAeAwA	CEA, AavAeAwA ^a A>¼E	»AZ A>¼A ^a BA 'C	»AZ A>¼A ^a BA 'C ^a A>¼E	»AZ A>¼A ^a BA 'S	»AZ A>¼A ^a BA 'S ^a A>¼E	A ^a AEA	A ^a AEA ^a A>¼E
1	2	3	4	5	6	7	8	9	10	11	12	13	14
4	^a AAZAEF ¼-1	2	CEA, AavAeAw A ^a AAEI	1									1
5	^a AAZAEF ¼-2	2	CEA, AavAeAw A ^a AAEI ^a A>¼	1									1
6	^a AAZAEF ¼-3	3	CEA, AavAeAw ^a A>¼ CEA, AavAeAw A AUBA ^a A>¼ 3. A ^a AAEI		1		1						1
		18	ΜΙ Ν	3	3	1	1	1				5	4

CEAAPB 04.08.2020
B 2^a P EUA

F⁻ ACPAj
2^a P EUA F⁻ E

PR-681

Γ⁻ ACPAj UA ΠAIAI A O AIA 2^a AEUAF⁻ E^a AEUA

EA ZE A^a A (E) UA A (AUG) 03/2019,

CEAPA 04.08.2020

CCUAZE

ΠΕΔΟΙ ΠΑ ΥΑΕΑ A Aei^a AVAO YA ZAAI A VI CC PAIA^a A, 1993ga 5EA YDHTZA GYA YDHT (5) GP E YZNP AZA CCPAGP EAB ZA A-A¹ 2^a AEUAF⁻ GIA F⁻ ACPAj PE. 2^a P P Agi DZA EAEA 2^a P EUA F⁻ AIA AUGA VA O A E A^a A A; IA I A^o E Sg A^a A F P A PA QA UA A A YA ZA - Aw^a A A; IA IA CC A EP E M A A BA^a A YA A A A A E AB YA A A A PA ZA EA A A IA P A V O M A V «¹ F¹, P E A M PA-1 GA CAPHT (1) GP E P A V ZA A S E CAPHT (2) GP E Y W P A V ZA O E A A U M E A B, CAPHT (3) GP E Y W P A V ZA A A; IA I A E AB O A U M E CAPHT (4) GP E D P A V P E O A A P E A A A Q P A O A A A A A E U M A A S A I A E AB O A A A V Z E

P E A M PA-2 GP E 2 E A CAPHT Z P E EP A E C¹ GA A YA A Z A A PA ZA EA A A IA P A V P E «Z A A U D U M A A A E U M E AB P E A M PA-3 4 E A CAPHT Z P E «A A, R j¹ A U M E A A A V Z E

UA A YA ZA - Aw P E V A GA, A A A A E D W A A A P E « A G U M A

VA O A E O A ^a E G M	AUG
UA A YA ZA - Aw A S E ^a A A A O E G M	01- ^a A ¹
MI A O P E V O M A A S H	05

Π E A M PA I

ΠΕΝΤΑ ΑΣΕ	ΥΑΖΕΠΑ ΖΕΑ ^α ΔΑ ΠΕΝΤΑ ΕΓΑ	ΥΑΖΕΠΑ ΖΕΑ ^α ΔΑ ΠΕΝΤΑ ΑΑ; 0	ΑΑΡΕΤΑ V G R A ΑΕΔΩΑ ΑΣΕ
1	2	3	4
1	^a AA-1-1	^a AA ⁻ E Y E O ^a AA ⁻ 1 Z P A I S A C, YA A A B A A A ⁻ E A E A. 9, Y P P A B A E A. 1 G V O A B A E A. 9, Z D E T B A U M A UA A A A V A O A A A ⁻ E A E A. 177	3

ΠΕΝΤΑΪ ΑΣΕ	ΥΠΟΚΑΤΗΓΟΡΙΑ ΠΕΝΤΑΪ ΕΓΓΑ	ΥΠΟΚΑΤΗΓΟΡΙΑ ΠΕΝΤΑΪ ΑΔ; 0	ΑΡΙΘΜΟΣ ΑΣΕ
1	2	3	4
2	ΕΑQP ¹ -2	ΕΑQP ¹ ΞΙ 1. ΠΓΡ ΛΕΕ 2. ΑΝΡ ΠΞΥΑ 3. ΓΑΣ/Α ΕΘΑ 4. ΠΡ ¹ ΞΑΜΕ 5. ΒΑΥΕΡ ΛοΑ 6. ΥΑ ^α ΑΥΒΕ 7. ΒΑΦ ΠΞΥΖΡΝΣΑΦ, ΞΜ ^α ΔΒ ©½ 1 j ΥΑ ^α Α, ΞΡΡ Α Β ΔΕΑ. 49 ^α ΑΝΔ 157, ΖΔΕΤ Β ΕΑQP ΑΖΑ Ε	2
3	^α ΑΓ ₃ -1	^α ΑΓ ₃ Α ΞΙ ©ΑΓ ₃ Α ΥΑ ^α Α ΖΡΝΣΑΦ, ΞΜ ^α ΔΒ ΔΕΑ. 11, ΞΡΡ Α Β ©Α ^α ΛΕΑ j ΥΑ ^α Α, Γβ j Α Β ΞΕΓS γ j Θ ΔΕΑ. 17	1
4	^α ΑΓ ₃ -2	^α ΑΓ ₃ Α ΞΙ 1. ΠΕW 2. ΥΑQP ΠΕW ΖΡΝΣΑΦ, ΞΜ ^α ΔΒ ΑΝΥΕΑQA ΥΑ ^α Α ΞΡΡ Α Β ΑΠΞΕΑQA ΥΑ ^α Α, Γβ j Α Β ΔΕΑ. 48, ΖΔΕΤ Β Α j ΖΑ ΕΚ	1
5	ΑΝΥΕΑQA	1. ΑΝΥΕΑQA 2. ΠΓΞΑΡ	1
6	ΑΤΑΝΡ j Α	1. ΑΤΑΝΡ j Α (ΑΥ j Α ΕΥ j Α Α ΞΖΑ±Α ©ΞΓΜΑ ΞΡ ¹) 2. ΔΑΣΑΥΑΓΑ (ΑΥ j Α ΕΥ j Α Α ΞΖΑ±Α ©ΞΓΜΑ ΞΡ ¹)	1
ΜΙ Α			9

ΠΕΔΟ 2
ΥΠΟΚΑΤΗΓΟΡΙΑ ΠΕΝΤΑΪ ΑΔ; 1 ΖΑ ΔΑ ΑΓΑ, ΑΕΔΑ ΑΓΑ

ΠΕΝΤΑΪ ΑΣΕ	ΥΠΟΚΑΤΗΓΟΡΙΑ ΠΕΝΤΑΪ ΕΓΓΑ	ΜΙ Α, ΑΕΔΑ	«Α, j 1 ΖΑ ΑΕΔΑ	CEA, MEav eAw ^α A» ¼	CEA, MEav eAw ^α A» ¼	CEA, MEav eAw ^α A» ¼	CEA, MEav eAw ^α A» ¼	»AZA½ZA ^α UD 'C'	»AZA½ZA ^α UD 'C' α A» ¼	»AZA½ZA ^α UD 'S'	»AZA½ZA ^α UD 'S' α A» ¼	Α ΑΕΑ	Α ΑΕΑ Α» ¼
1	2	3	4	5	6	7	8	9	10	11	12	13	14
1	ΕΑQP ¹ -1	3	CEA, MEav eAw ^α A» ¼ »AZA½ZA ^α UD 'C' Α ΑΕΑ Α» ¼		1			1					
2	ΕΑQP ¹ -2	2	»AZA½ZA ^α UD 'C' α A» ¼ Α ΑΕΑ Α» ¼						1				1
3	^α ΑΓ ₃ -1	1	Α ΑΕΑ									1	
4	^α ΑΓ ₃ -2	1	Α ΑΕΑ									1	
5	ΑΝΥΕΑQA	1	CEA, MEav eAw ^α A» ¼				1						
6	ΑΤΑΝΡ j Α	1	Α ΑΕΑ									1	
		9	ΜΙ Α	0	1	0	1	1	1	0	0	3	2

f ΑCP j
2^α Ρ ΞΕΥΑ f - ε

VA®/EΘEAP'EΓH	3-AUG
UAEAA/AAZA-1Aw ASE°AVM°EΓH	3-GVA/GI
MI AOPAVBA/ASII	13

ΠΕΔΟ

ΠΕΔΟ ΑΣΕ	ΥΑΖΕΡΡΑΖΕΑ°ΔΑ ΠΕΔΟ ΕΓΑ	ΥΑΖΕΡΡΑΖΕΑ°ΔΑ ΠΕΔΟ ΑΑ; 0	°ΑΑΡΡΑΥΓΑΡ° ΑΕΔΥΑ ΑΣΕ
1	2	3	4
1	GVA/GA-1	GVA/GA ΥΕΟ 1. GVA/GA 2. °ΑΕ° Ε GVA/GA 3. °ΑΥΕΑQA, ΖΡΝΣΑΦ, ΥΕ°ΔΒ ΠΑ°ΑΥ UAA ΥΡΡ°Α Β°ΕΑΜΕ°ι °ΑΥ°ΑΥ° ΣΕΖΡΡΕΥ°Α UAA GvJAB °ΑΥ°ΑΥ° UAA zDet Β°ΡΡΕΥ°Α UAA °ΑΥ°ΑΥ° ΔΕΑ.73, 88 zDet UH	1
2	GVA/GA-2	1. GVA/GA ΥΕΟ ΕΑΦΑΡΓΙ ΖΡΝΣΑΦ, ΥΕ°ΔΒ ΠΑ°ΑΥ UAA ΥΡΡ°Α Β °ΑΕ° ΔΤ αVIM° °ΑΥ°ΑΥ° °ΕΑΜΕ°ι °ΑΥ UAA GvJAB ΔΕΑ. 73, 88 gΔ zDet UH 2. °ΑΕ° ΔΤ αVIM° ΥΕΟ J) °ΑΕ° ΔΤ αVIM° ©) ΠΑ°ΑΥ° 1) zKEA° °ΑΥ°ΑΥ° ΕΑQAαVIM°	1
3	°ΡΡΕΥ°	°ΡΡΕΥ°Α ΥΕΟ 1. °ΡΡΕΥ°Α 2. °ΑΥ° Δ< 3. °ΑΑΡΡ°Ε 4. vAJ ΠΕ	1
4	°ΑΕ° ΔΤ °ΑΑΖΑ°-1	°ΑΕ° ΔΤ °ΑΑΖΑ° ΥΕΟ 1. °ΑΕ° ΔΤ °ΑΑΖΑ° 2. °Ε° ΑΥ° ΖΡΝΣΑΦ, ΥΕ°ΔΒ ΔΕΑ. 107 ΥΡΡ°Α Β ΕΑQA°ΑΖΑ°-Ε UAA GvJAB ΔΕΑ. 107 °ΑΥ°ΑΥ° ΕΑQA°°1 UAA zDet Β ΕΑQA°ΑΖΑ°-Ε UAA	1
5	°ΑΕ° ΔΤ °ΑΑΖΑ°-2	°ΑΕ° ΔΤ °ΑΑΖΑ° ΥΕΟ 1. ΠΑΓΑ°ΕΑQA ΖΡΝΣΑΦ, ΥΕ°ΔΒ zγUAY°i UAA ΥΡΡ°Α Β ΔΕΑ. 107 gΔ zDet UH GvJAB ΕΑQA°°1 UAA zDet Β ΕΑQA°ΑΖΑ°-Ε UAA °ΑΥ°ΑΥ° ΔΕΑ. 108, 109	1
6	ΕΑQA°ΑΖΑ°-1	ΕΑQA°ΑΖΑ° ΥΕΟ 1. ΕΑQA°ΑΖΑ° 2. ΠΑΕΑΥΕΑQA 3. ΥΑ°Δ°ΑQI 4. °ΑΥ°ΓΕ ΖΡΝΣΑΦ, ΥΕ°ΔΒ °ΑΕ° ΔΤ °ΑΑΖΑ°-Ε UAA ΥΡΡ°Α Β S¼A°ΥΕΑQA UAA GvJAB ΕΑQA°°1 UAA zDet Β ΣΕΖΡΡΕΥ°Α °ΑΥ°ΑΥ° °ΑΓΕΑΥΕΥ°Α	1
7	ΕΑQA°ΑΖΑ°-2	ΕΑQA°ΑΖΑ° ΥΕΟ 1. gE °ΑΥ°ΕΙ °ΑΥ°ΑΥ° 2. zKEQA° °Α ΖΡΝΣΑΦ, ΥΕ°ΔΒ zγUAY°i UAA ΥΡΡ°Α Β ΔΕΑ. 45 gΔ zDet UH GvJAB °ΑΕ° ΔΤ °ΑΑΖΑ°-Ε UAA	1

ΠΕΡΙΓΡΑΦΗ ΑΡΙΘΜΟΣ	ΥΠΟΚΑΤΗΓΟΡΙΑ ΠΕΡΙΓΡΑΦΗ	ΥΠΟΚΑΤΗΓΟΡΙΑ ΠΕΡΙΓΡΑΦΗ	ΑΡΙΘΜΟΣ ΑΙΩΝΙΑΣ ΑΡΙΘΜΟΣ
1	2	3	4
		ΖΩΤΕ Β ΣΕΞΠΡΕΥΑ ΑΒΑΥ ΑΥΔΑΡ ΟΑΡ	
8	ΑΥΔΑΡ	ΑΥΔΑΡ ΞΕ 1. ΑΥΔΑΡ 2. ΟΡΕ	1
9	ΣΥΛΛΟΓΕΑ	ΣΥΛΛΟΓΕΑ ΞΕ 1. ΣΥΛΛΟΓΕΑ 2. ΕΡΕΒΕΝΙΖΙ 3. ΖΑ ΕΒΙΖΙ 4. ΠΑΡΑΥΒΙΖΙ 5. ΟΡΕΒΙΖΙ 6. ΣΥΛΛΟΓΕΑ-2	1
10	ΖΩΤΕ	ΖΩΤΕ ΞΕ 1. ΖΩΤΕ 2. ΟΡΕ	1
11	ΣΕΞΠΡΕΥΑ	1. ΣΕΞΠΡΕΥΑ ΞΕ J. ΣΕΞΠΡΕΥΑ Ο. ΑΥΒΙ 1. ΞΑΒΙΖΙΖΙ ΑΥΒΙ. ΟΡΕ 2. ΟΡΕΒΙΖΙ ΑΥΒΙ ΞΕ J. ΟΡΕΒΙΖΙ ΑΥΒΙ Ο. ΠΑΡΕΥΑ	1
12	ΕΑΥΒΙ	1. ΕΑΥΒΙ 2. ΟΡΕ 3. ΠΑΡΕΥΑ	1
13	ΠΑΡΕΥΑ	1. ΠΑΡΕΥΑ 2. ΟΡΕ 3. ΟΡΕΒΙΖΙ	1
ΜΕΛΗ			13

ΠΕΡΙΓΡΑΦΗ

ΥΠΟΚΑΤΗΓΟΡΙΑ ΠΕΡΙΓΡΑΦΗ ΑΥΒΙ ΖΩΤΕ ΑΥΒΙ ΑΥΒΙ

ΠΕΡΙΓΡΑΦΗ ΑΡΙΘΜΟΣ	ΥΠΟΚΑΤΗΓΟΡΙΑ ΠΕΡΙΓΡΑΦΗ	ΜΗΝΟΣ ΑΙΩΝΙΑΣ	«ΑΥΒΙ ΖΩΤΕ ΑΥΒΙ	ΑΥΒΙ	ΑΥΒΙ	ΑΥΒΙ	ΑΥΒΙ	ΑΥΒΙ	ΑΥΒΙ	ΑΥΒΙ	ΑΥΒΙ	ΑΥΒΙ	ΑΥΒΙ
1	2	3	4	5	6	7	8	9	10	11	12	13	14
1	ΑΥΒΙ-1	1	ΑΥΒΙ									1	
2	ΑΥΒΙ-2	1	ΑΥΒΙ ΑΥΒΙ										1
3	ΟΡΕ	1	ΑΥΒΙ									1	
4	ΟΡΕ ΑΥΒΙ-1	1	ΑΥΒΙ	1									
5	ΟΡΕ ΑΥΒΙ-2	1	ΑΥΒΙ ΑΥΒΙ										1
6	ΑΥΒΙ ΑΥΒΙ-1	1	ΑΥΒΙ ΑΥΒΙ ΑΥΒΙ		1								
7	ΑΥΒΙ ΑΥΒΙ-2	1	ΑΥΒΙ ΑΥΒΙ ΑΥΒΙ						1				
8	ΑΥΒΙ	1	ΑΥΒΙ ΑΥΒΙ										1
9	ΣΥΛΛΟΓΕΑ	1	ΑΥΒΙ ΑΥΒΙ					1					
10	ΖΩΤΕ	1	ΑΥΒΙ									1	
11	ΣΕΞΠΡΕΥΑ	1	ΑΥΒΙ									1	
12	ΕΑΥΒΙ	1	ΑΥΒΙ ΑΥΒΙ ΑΥΒΙ ΑΥΒΙ				1						

ΠΕΝΤΑ ΑΣΕ	ΥΑΖΕΠΑ ΖΕΑ ^α ΔΑ ΠΕΝΤΑ ^ο ΕΓΑ	ΜΙ ΗΘ ₃ ΑΕΔΥΑ	«ΑΑ ₁ Α ₂ 1zΑ ₃ ΑΕΔΥΑ	CEA ₅ AvA ₆ Aw ₇	CEA ₆ AvA ₇ Aw ₈	CEA ₇ AvA ₈ Aw ₉	CEA ₈ AvA ₉ Aw ₁₀	»AZ ₉ zA ₁₀ 'C'	»AZ ₁₀ zA ₁₁ 'C'	»AZ ₁₁ zA ₁₂ 'S'	»AZ ₁₂ zA ₁₃ 'S'	»A ₁₃ zA ₁₄	»A ₁₄ zA ₁₅
1	2	3	4	5	6	7	8	9	10	11	12	13	14
13	PA ₁ Ar	1	CEA ₁ MeAv ₁ eAw ₁ «A» ₁		1								
		13	ΜΙ Η	1	2		1	1	1			4	3

f⁻ ΑC PAj
2^a P^o KEUA f⁻ E

VA ^o AΘEA ^o EGA	ΑΥΘ
UA ^o AΥZA ^o Aw ASE ^o AvA ^o EGA	4-ΥA ^o AUEAqI
MI HOPEVBA ^o ASH	05

ΠΕΔΥΑ

ΠΕΝΤΑ ΑΣΕ	ΥΑΖΕΠΑΖΕΑ ^α ΔΑ ΠΕΝΤΑ ^ο ΕΓΑ	ΥΑΖΕΠΑΖΕΑ ^α ΔΑ ΠΕΝΤΑ ^ο Α ₂ 0	ΑΑΠΕΑΥΓΑ ^α ΑΕΔΥΑ ΑΣΕ
1	2	3	4
1	ΥCjP ^o UVEAQA	1. ΥCjP ^o UVEAQA	2
2	^α AgMEGA	1. ^α AgMEGA 2. »gME 3. d ^o IEUZI 4. vAgUVEAQA 5. ₁ AvUVEAQA	2
3	©½'j	©½'j ΥIO 1. ©½'j 2. CS ₃ E 3. ^α MEqMi 4. P ^o Aat ΥAgA 5. P ^o P ^o YEYA 6. P ^o gUzI 7. vAdCjAO 8. ^o AvUVEAQA 9. ^o UzI	3
4	^α AqA ₁ MEGA-1	^α AqA ₁ MEGA ΥIO 1. ^α AqA ₁ MEGA 2. PAEAPYEY 3. P ^o PEE ZPNSAC, ΥME ^α DB ^α AqA ₁ MEGA ₁ ΔEIA. 59 ΥP ^o PA B ΔEIA. 114, 115 Gv ^o AB ^α AA ⁻ E UA ^o A zDet B ΔEIA. 113	1
5	^α AqA ₂ MEGA-2	^α AqA ₂ MEGA ΥIO 1. ^o AUzP ^o Mi 2. GΥMi 3. ^o ½P ^o YEYA ZPNSAC, ΥME ^α DB P ^o gEAr ΥP ^o PA B P ^o gEAr ^α AvAO ^α AgA Gv ^o AB ₁ KEgS vA ^o AEP ^o zDet B P ^o gEAr	1
		ΜΙ Η	9

ΠΕΡΙΛΗΨΗ
ΥΠΟΛΟΓΙΣΜΟΣ ΤΗΣ ΠΡΟΣΤΙΜΗΣ ΑΞΙΑΣ ΤΩΝ ΔΕΛΤΑΚΑΡΩΝ

ΠΡΟΣΤΙΜΗ ΑΞΙΑ	ΥΠΟΛΟΓΙΣΜΟΣ ΤΗΣ ΠΡΟΣΤΙΜΗΣ ΑΞΙΑΣ ΤΩΝ ΔΕΛΤΑΚΑΡΩΝ	ΜΗΝΟΣ ΔΕΛΤΑΚΑΡΩΝ	«ΑΑ, Αβ 1 ΖΑ ΔΕΛΤΑΚΑΡΩΝ	CEA ΔΕΛΤΑΚΑΡΩΝ	CEA ΔΕΛΤΑΚΑΡΩΝ ΑΒ	CEA ΔΕΛΤΑΚΑΡΩΝ ΑΒ	CEA ΔΕΛΤΑΚΑΡΩΝ ΑΒ	»ΑΖ ΔΕΛΤΑΚΑΡΩΝ 'C'	»ΑΖ ΔΕΛΤΑΚΑΡΩΝ 'C' ΑΒ	»ΑΖ ΔΕΛΤΑΚΑΡΩΝ 'S'	»ΑΖ ΔΕΛΤΑΚΑΡΩΝ 'S' ΑΒ	ΑΑ ΔΕΛΤΑΚΑΡΩΝ	ΑΑ ΔΕΛΤΑΚΑΡΩΝ ΑΒ
1	2	3	4	5	6	7	8	9	10	11	12	13	14
1	ΥΠΟΛΟΓΙΣΜΟΣ	2	ΑΑ ΔΕΛΤΑΚΑΡΩΝ									1	
			ΑΑ ΔΕΛΤΑΚΑΡΩΝ ΑΒ										1
2	ΑΒ ΔΕΛΤΑΚΑΡΩΝ	2	»ΑΖ ΔΕΛΤΑΚΑΡΩΝ 'C' ΑΒ						1				
			ΑΑ ΔΕΛΤΑΚΑΡΩΝ									1	
3	ΑΒ ΔΕΛΤΑΚΑΡΩΝ	3	CEA ΔΕΛΤΑΚΑΡΩΝ ΑΒ		1								
			ΑΑ ΔΕΛΤΑΚΑΡΩΝ									1	
			ΑΑ ΔΕΛΤΑΚΑΡΩΝ ΑΒ										1
4	ΑΑ ΔΕΛΤΑΚΑΡΩΝ-1	1	»ΑΖ ΔΕΛΤΑΚΑΡΩΝ 'C'					1					
6	ΑΑ ΔΕΛΤΑΚΑΡΩΝ-2	1	CEA ΔΕΛΤΑΚΑΡΩΝ ΑΒ				1						
		9	ΜΗΝΟΣ		1	1	1	1				3	2

F-ΑΔΡΑΓ
 2^α ΠΡΕΥΑ F-Ε

VA@AΘEA' EΓΓ	ΑΥΓ
UAAAYAZA-AN ASE' AN' EΓΓ	05-ΠΕΑ
MI AOPAVBAA' AN	05

ΠΕΡΙΛΗΨΗ

ΠΡΟΣΤΙΜΗ ΑΞΙΑ	ΥΠΟΛΟΓΙΣΜΟΣ ΤΗΣ ΠΡΟΣΤΙΜΗΣ ΑΞΙΑΣ ΤΩΝ ΔΕΛΤΑΚΑΡΩΝ	ΥΠΟΛΟΓΙΣΜΟΣ ΤΗΣ ΠΡΟΣΤΙΜΗΣ ΑΞΙΑΣ ΤΩΝ ΔΕΛΤΑΚΑΡΩΝ	ΑΑ ΔΕΛΤΑΚΑΡΩΝ
1	2	3	4
1	Π/Κ-1	1. Π/Κ, ΖΠ/ΣΑΦ ΥΜΕ ^α ΔΒ ΑΑ-Ε ΑΝΑΟ F 1/2 UΑΑ ΥΡΡ Α Β ΔΕΛΤΑ. 36 ΓvΔAB ΔΕΛΤΑ. 127 γΑ »gPβέ zDct B ΔΕΛΤΑ UΑΑ	2
2	Π/Κ-2	Π/Κ ΥΠΟ 1. ο/κι F@A 2. ο/AgKEAUrU 3. UZIA' AEE 4. vβkE PPEYA ΖΠ/ΣΑΦ, ΥΜΕ ^α ΔΒ Π/Κ ΔΕΛΤΑ. 96 γΑ ΠΑΕΑ ΥΡΡ Α Β 2γΑ Α/Α ΑΔΓΕ ΕΑΓΡ UΕ ΓvΔAB ΔΕΛΤΑ. 27 zDct B ΔΕΛΤΑ. 82 ΥΑΑμμει' ΑΝΑΟ ΔΕΛΤΑ UΑΑ	1
3	Π/Κ-3	Π/Κ ΥΠΟ 1. ο/AgKEAUA' 2. SAZUZI ΖΠ/ΣΑΦ, ΥΜΕ ^α ΔΒ ΔΕΛΤΑ. 127	2

ΠΕΝΤΑ ΑΣΕ	ΥΑΖΕΠΑ ΖΕΑ ΔΑ ΠΕΝΤΑ ΕΓΑ	ΥΑΖΕΠΑ ΖΕΑ ΔΑ ΠΕΝΤΑ ΑΣΕ	ΑΑΠΕΤΑ ΑΕΔΑ ΑΣΕ
1	2	3	4
		ΥΡΡΑ Β CΖΓΑΥΕ UΑΑΑ GvθAB αΑΑ, MEΓΑ UΑΑΑ zDεt B vθk EPPEΥA UΑΑΑ	
4	Π/Κ - 4	Π/Κ ΥΕΘ 1. Π/Κ ΥΑΓΑ ZΠAΨAΦ, ΥMEαDB αΑΑ-Ε UΑΑΑ ΥΡΡΑ Β ΔΕΑ. 123 GvθAB αΑΑMEΓΑ UΑΑΑ zDεt B ΔΕΑ. 96	1
5	CΖΓΑΥ	1. CΖΓΑΥ 2. αΑΥΡΕΥΑ	3
		ΜΙ Α	9

ΠΕΑΠΔ2
ΥΑΖΕΠΑ
ΖΕΑ ΔΑ
ΠΕΝΤΑ
ΑΣΕ
«Α, Αj 1zΑ ΔΕΔΑ
ΑΕΔΑ
ΑΓΑ

ΠΕΝΤΑ ΑΣΕ	ΥΑΖΕΠΑ ΖΕΑ ΔΑ ΠΕΝΤΑ ΕΓΑ	ΜΙ Α ΑΕΔΑ	«Α, Αj 1zΑ ΔΕΔΑ ΑΕΔΑ ΑΓΑ	CEA AvAeAw	CEA AvAeAw αA»¼E	CEA AvAeAwA	CEA AvAeAwA αA»¼E	»AZAZA 'C'	»AZAZA 'C' αA»¼E	»AZAZA 'S'	»AZAZA 'S' αA»¼E	A AEA	A AEA αA»¼E
				5	6	7	8	9	10	11	12	13	14
1	Π/Κ - 1	2	CEA MeAvI YAUθA αA»¼E A AEA				1						1
2	Π/Κ - 2	1	CEA MeAvI eAw αA»¼E		1								
3	Π/Κ - 3	2	»AZAZA 'C' αA»¼E A AEA						1				1
4	Π/Κ - 4	1	A AEA αA»¼E										1
5	CΖΓΑΥ	3	»AZAZA 'C' A AEA A AEA αA»¼E					1					1
		9	ΜΙ Α	0	1	0	1	1	1	0	0	3	2

f-ACPAj
2a PEUA f-e

VA®/EΘE/PEΓM	ΑΥΘ
UAAAYAZA-aw ASE ^a AVM ^o EgM	06- ^a AV AgI
MI AOPBVAASH	07

ΠΕΔΟ

ΠΕΔΟ ΑΣΕ	ΥΑΖΕΠΖΑΕΑ ^a ΔΑ ΠΕΔΟ ΕΓΑ	ΥΑΖΕΠΖΑΕΑ ^a ΔΑ ΠΕΔΟ ΑΔ; 0	ΑΑΡΕΤΑΥΓΑ ^a ΑΕΔΑ ΑΣΕ
1	2	3	4
1	^a AA,MEGA-1	^a AA,MEGA ΥΙΟ 1. ^a AA,MEGA ΥAM 2. J.ΠΕΠΑ-ΕΕΑ ZΠNSAC, ΥME ^a DB aΠE®/EgA gA θ ΥRP ^a B ΔEA. 1 ΥRP ^a Ur GvθAB aΠE®/EgA UA ^a A zDct B ΠKc gA θ	1
2	^a AA,MEGA-2	^a AA,MEGA ΥΙΟ 1. ^a AA,MEGA 2. CqMj ZΠNSAC, ΥME ^a DB ΠKc gA θ ΥRP ^a B ΔEA. 70 j AzA 75 GvθAB ΔEA. 1 gA Ur zDct B CzθAvé UA ^a A	1
3	^a AA,MEGA-3	^a AA,MEGA ΥΙΟ 1. ^a AVP j UE 2. ©½PFA ZΠNSAC, ΥME ^a DB ΔEA. 70 j AzA 75 gA Ur ΥRP ^a B »gE®/EgA UA ^a A GvθAB »gE®/EgA UA ^a A zDct B CzθAvé UA ^a A	2
4	aΠE®/EgA-1	aΠE®/EgA ΥΙΟ 1. aΠE®/EgA 2. ZΠEAcqA ZΠNSAC, ΥME ^a DB ^a AA«EP EYÉ ΥRP ^a B ±AApPEYÁ GvθAB ^a AA«EP EYÉ zDct B ΔEA. 179, 180, 181, 145 j AzA 65 gA Ur	1
5	aΠE®/EgA-2	aΠE®/EgA ΥΙΟ 1. ^a AEWA 02. UAqMPAj ZΠNSAC, ΥME ^a DB ΔEA. 146 j AzA 153 gA Ur ΥRP ^a B ΔEA. 146 j AzA 153 gA Ur GvθAB ΔEA. 179, 180, 181, 45 j AzA 65 gA Ur	1
6	aΠE®/EgA-3	aΠE®/EgA ΥΙΟ 1. ^a ATAEgA 2. CUMAPPEYÁ ZΠNSAC, ΥME ^a DB ^a AVMEGA UA ^a A ΥRP ^a B ^a AA,MEGA UA ^a A GvθAB ΔEA. 144, 68 gA Ur zDct B ^a AVMEGA UA ^a A	2
7	aΠE®/EgA-4	aΠE®/EgA ΥΙΟ 1. UAqM ^a AEI 2. ^a AzθMAg ZΠNSAC, ΥME ^a DB ^a AA«EP EYÉ ΥRP ^a B aΠE®/EgA UA ^a A GvθAB ^a AA«EP EYÉ zDct B ΔEA. 68 ^a AVAU 145 gA Ur	1
		MI A	9

ΠΕΔΙ 02
ΥΑΖΕΡ ΠΑΖΙΕΑ ΔΑ ΠΕΝΔΕ «Α, Αj 1 z Α ΔΑ ΑΓΑ, ΑΙΕΔΑ «Α ΓΑ

ΠΕΝΔΑ ΑΣΕ	ΥΑΖΕΡ ΠΑ ΖΙΕΑ ΔΑ ΠΕΝΔΑ ΕΓΑ	ΜΙ ΝΟ ΑΙΕΔΑ	«Α, Αj 1 z Α ΑΙΕΔΑ	CEA, AavAew	CEA, AavAew 'A' %E	CEA, AavAewA	CEA, AavAewA 'A' %E	»AZAZA 'C'	»AZAZA 'C' 'A' %E	»AZAZA 'S'	»AZAZA 'S' 'A' %E	'A' AEA	'A' AEA 'A' %E
1	2	3	4	5	6	7	8	9	10	11	12	13	14
1	αΑ, MEΓΑ-1	1	CEA, MEavA eAw 'A' %E		1								
2	αΑ, MEΓΑ-2	1	'A' AEA									1	
3	αΑ, MEΓΑ-3	2	»AZAZA 'A' UD 'C'					1					
			'A' AEA 'A' %E										1
4	αΠΕ ΕΓΑ-1	1	CEA, MEavA YAUBA 'A' %E				1						
5	αΠΕ ΕΓΑ-2	1	'A' AEA 'A' %E										1
6	αΠΕ ΕΓΑ-3	2	»AZAZA 'A' UD 'C' 'A' %E						1				
			'A' AEA									1	
7	αΠΕ ΕΓΑ-4	1	'A' AEA									1	
		9	ΜΙ Ν		1		1	1	1			3	2

f-ACPAj
 2a PEUA f-e

VA@EQEA'EΓM	'AUG
UADAFAZA-AW ASE-AVMM'EΓM	07-SgAgI
MI NUPAVBAA ASH	09

ΠΕΔΙ 01

ΠΕΝΔΑ ΑΣΕ	ΥΑΖΕΡ ΠΑΖΙΕΑ ΔΑ ΠΕΝΔΑ ΕΓΑ	ΥΑΖΕΡ ΠΑΖΙΕΑ ΔΑ ΠΕΝΔΑ ΑΔ, Ο	ΑΑΡΗΤΑΥΓΑ ΑΙΕΔΑ ΑΣΕ
1	2	3	4
1	SgAga	SgAga YIO 1. SgAga 2. YGA APKEFA 3. S, PE'A At ZPNSAC, YME'DB UAVIEP Ki UA@A YRP'A B 'AAVAPGE GvDAB AEA. 117, 118 zDet B vYUPEAQ A UA@A	2
2	UAVIEP Ki	1. SgAga YIO J. UAVIEP Ki ZPNSAC, YME'DB AEA. 117 ga d«AAEA YRP'A B 2gaAPKEFA ga O GvDAB AEA. 19 ga d«AAEA zDet B AEA. 117 ga d«AAEA 2. 'A, P@'E@A 3. UAVIEP Ki	1

ΠΕΛΟΙ ΑΣΕ	ΥΠΕΡΠΑ ΖΕΑ ΔΑ ΠΕΛΟΙ ΕΓΑ	ΜΙ ΑΝ ΑΕΔΑ	«Α, Αj 1zΑ ΑΕΔΑ	CEA AvAiw	CEA AvAiw a B>1/2E	CEA AvAiwA	CEA AvAiwA B>1/2E	»AZBzA B>1/2 'C'	»AZBzA B>1/2 'C' a B>1/2E	»AZBzA B>1/2 'S'	»AZBzA B>1/2 'S' a B>1/2E	A AEA	A AEA B>1/2E
1	2	3	4	5	6	7	8	9	10	11	12	13	14
8	a A>1/2g	1	»AZA 1/2ZA a UB 'C' a A» 1/4						1				
9	A<Ug	2	»AZA 1/2ZA a UB 'C'					1					
			a A AEA a A» 1/4										1
		13	ΜΙ Α		1		1	1	2	1		4	3

f - AC PAj
2a PEUA f - E

VA AEEA EGM	1 AUG
UA AFAZA - Aw ASE a AW EGM	08 - 01 a E G
MI AOPAV A ASH	05

ΠΕΛΟΙ

ΠΕΛΟΙ ΑΣΕ	ΥΠΕΡΠΑ ΖΕΑ ΔΑ ΠΕΛΟΙ ΕΓΑ	ΥΠΕΡΠΑ ΖΕΑ ΔΑ ΠΕΛΟΙ ΑΑ 0	ΑΑΡΕΤΑ ΒΓΑ ΑΕΔΑ ΑΣΕ
1	2	3	4
1	0 a AEAj -1	0 a AEAj ΥΠΟ 1. 0 a AEAj ZPA SAc, ΥΠΕΔB 0 a AEAj ΔΕΑ. 36 gA PAEA a AVNO a AQA MEgA UA A, ΥΡΡΑ B ΔΕΑ. 17 a AVNO 36 gA PAEA, GvB A B A 1/2 UKEAQ AUA a AVNO AUM A UA A ZA ΔΕΑ. 22 gA H gA AV A PGE zDet B 0 a AEAj UA A ZA ΔΕΑ. 36 gA PAEA	1
2	0 a AEAj -2	0 a AEAj ΥΠΟ 1. ME E UZI ZPA SAc, ΥΠΕΔB 0 a AEAj UA A ZA ΔΕΑ. 17 a AVNO 36 gA PAEA, ΥΡΡΑ B AU B A E M B ZA Z A Z B A E M B A GvB A B F 1/2 UA A a AVNO 0 a AEAj UA A ZA ΔΕΑ. 34, zDet B a A PKEAQ AUA A ZA EFA i gA 0	3
3	AUM	AUM ΥΠΟ 1. AUM 2. 0 a wU 3. CQ A AE E	1
4	2gA A 1/4 -1	2gA A 1/4 ΥΠΟ 1. 2gA A 1/4 ZPA SAc, ΥΠΕΔB Ct - APKEFA UA A AIAUM E A PGE ΥΡΡΑ B a B Z A E K a AVNO ΔΕΑ. 93, 97 GvB A B AUM UA A a AVNO 2gA A 1/4 UA A ZA ΔΕΑ. 95, zDet B a B Z A E K a AVNO a A PMA E UA A	2
5	2gA A 1/4 -2	2gA A 1/4 ΥΠΟ 1. V E G U K E A Q A 2. E A G P U ZPA SAc, ΥΠΕΔB AUM UA A ΔΕΑ. 88	1

ΠΕΡΙΛΗΨΗ	ΥΠΟΧΡΩΜΑΤΑ	ΠΕΡΙΛΗΨΗ	ΑΡΙΘΜΟΣ
1	2	3	4
		ΥΠΟΧΡΩΜΑΤΑ, ΓΥΝΑΙΚΕΙΑ ΥΠΟΧΡΩΜΑΤΑ ΖΩΤΕΙΑ 2019/2020	
		ΜΙΝ	8

ΠΕΡΙΛΗΨΗ
ΥΠΟΧΡΩΜΑΤΑ ΠΕΡΙΛΗΨΗΣ «Α, Αΐ 1 ΖΑ ΑΙΕΤΑ»

ΠΕΡΙΛΗΨΗ	ΥΠΟΧΡΩΜΑΤΑ	ΜΙΝ	«Α, Αΐ 1 ΖΑ ΑΙΕΤΑ»	CEA	CEA	CEA	CEA	»AZ	»AZ	»AZ	»AZ	Α	Α
1	2	3	4	5	6	7	8	9	10	11	12	13	14
1	©ΑΑΕΑΐ-1	1	ΑΑΑΕΑ									1	
2	©ΑΑΕΑΐ-2	3	CEA, MEAVI EAW A»½E »AZ½Z A UD 'C' A»½A		1				1				
			ΑΑΑΕΑ									1	
3	ΑΥΑ	1	CEA, MEAVI AUBA A»½E				1						
4	2gA A¼A-1	2	»AZ½Z A UD 'C' ΑΑΑΕΑ A»½A					1					1
5	2gA A¼A-2	1	ΑΑΑΕΑ									1	
		8	ΜΙΝ		1	1	1	1				3	1

f - ACPAJ
2A PEUA F-E

VA@AEEA'EQA	ΑΥΑ
UA@AFAZA-AW ASE A W O EQA	09- »gE@UAF
MI AOPAVBA ASH	08

ΠΕΡΙΛΗΨΗ

ΠΕΡΙΛΗΨΗ	ΥΠΟΧΡΩΜΑΤΑ	ΠΕΡΙΛΗΨΗ	ΑΡΙΘΜΟΣ
1	2	3	4
1	ΑΖΑ-1	1. ΑΖΑ, ΖΠΑΣΑΦ, ΥΠΕΑΔΒ ΔΕΑ. 40 gA ΥΠΕΑΔΖΑ ΥΠ, ΥΠΡΑ Β Α¼Α Α¼Α 2gUA ΥΠΕΑ ΓΥΝΑ Β Α¼Α ΥΠΕΑ ΖΩΤΕΙΑ Β ΠΑΜΕΡ ΑΕΕ ΥΠΕΑ	1
2	ΑΖΑ-2	ΑΖΑ ΥΠΟ 1. ΔΖΚΑΣ 2. ΑΝΑΚΑΣ ΖΠΑΣΑΦ, ΥΠΕΑΔΒ »gA@UAF ΥΠΕΑ ΥΠΡΑ Β ΔΕΑ. 40 gA ΥΠ ΓΥΝΑ Β Α¼Α ΥΠΕΑ	1

ΠΕΝΤΑ ΑΣΕ	ΥΑΖΕΠΑΖΕΑ ΠΕΝΤΑ ΕΓΑ	ΥΑΖΕΠΑΖΕΑ ΠΕΝΤΑ Α; 0	ΑΑΠΤΑΥΓΑ ΑΕΔΑ ΑΣΕ
1	2	3	4
		zDct B aΠ©UAAf UAεA	
3	Π/ΜΕΡ/ΑΕ	1. Π/ΜΕΡ/ΑΕ 2. CqAJ 3. SZP ^a AE	1
4	^a AVI	^a AVI ^a YIO 1. ^a AVI 2. UKEA C ^a AE	1
5	EAGUKEAQ	1. EAGUKEAQ 2. ^a AVI ^a YIO ΠΚΕΥ 3. PAUKEAQACAS 4. °Α ^a Π ^g ΕΠΚΕΥΑ 5. ΠΑ ^c UΠΚΕΥΑ	1
6	»gA©UAAf	»gA©UAAf YIO 1. »gA©UAAf 2. °KE ^a AVÉ ZPAISAC, YKE ^a DB ^a AE. 31 gA U ^r YRP ^a B °AZI ^r UAεA GvIjAB vAUVō UAεA zDct B aΠ©UAAf UAεA	2
7	aΠ©UAAf	1. aΠ©UAAf 2 »gA©UAAf YIO «AgAYAg ZPAISAC, YKE ^a DB ΠΚΕΥΑ YRP ^a B AE. 3 gA U ^r GvIjAB vAUVō UAεA zDct B AE. 3 ^a AVAO 4	1
8	ΠΚΕΑΜΠΚΕΥI	1. ΠΚΕΑΜΠΚΕΥΑ 2. A YMI	2
		MI A	10

ΠΕΔΟ 2
ΥΑΖΕΠΑΖΕΑ ΠΕΝΤΕ «Α, Αj 1zA ΔΑ ΑΓΑ, ΑΕΔΑ «αgA

ΠΕΝΤΑ ΑΣΕ	ΥΑΖΕΠΑ ΖΕΑ ΔΑ ΠΕΝΤΑ ΕΓΑ	MI AO, AEDAA	«Α, Αj 1zA AEDAA	CEA ^a AV ^a W	CEA ^a AV ^a W ^a W ^a E	CEA ^a AV ^a W ^a W ^a A	CEA ^a AV ^a W ^a W ^a A ^a W ^a E	»AZWZA ^a W ^a W ^a W ^a C	»AZWZA ^a W ^a W ^a W ^a C ^a W ^a E	»AZWZA ^a W ^a W ^a W ^a S	»AZWZA ^a W ^a W ^a W ^a S ^a W ^a E	AE ^a AE ^a	AE ^a AE ^a W ^a W ^a E
1	2	3	4	5	6	7	8	9	10	11	12	13	14
1	°AZI ^r -1	1	CEA ^a W ^a AVI ^a YAUQA ^a A ^a W ^a E				1						
2	°AZI ^r -2	1	^a AAEA ^a A ^a W ^a E										1
3	Π/ΜΕΡ/ΑΕ	1	»AZA ^a W ^a ZA ^a W ^a W ^a W ^a C ^a A ^a W ^a E						1				
4	^a AVI	1	^a AAEA									1	
5	EAGUKEAQ	1	^a AAEA									1	
6	»gA©UAAf	2	CEA ^a W ^a AVI ^a eAW ^a A ^a W ^a E		1								1
			^a AAEA									1	
7	aΠ©UAAf	1	»AZA ^a W ^a ZA ^a W ^a W ^a W ^a C ^a					1					
8	ΠΚΕΑΜΠΚΕΥI	2	CEA ^a W ^a AVI ^a eAW ^a	1									
			^a AAEA ^a A ^a W ^a E										1
		10	MI A	1	1		1	1	1			3	2

ΓΕΝΙΚΟ
2ο ΠΡΟΤΥΠΟ

ΥΠΟΛΟΓΙΣΤΕΡΙΑ	10
ΥΠΟΛΟΓΙΣΤΕΡΙΑ	10-ΥΠΟΛΟΓΙΣΤΕΡΙΑ
ΜΙΣΘΟΛΟΓΙΑ	10

ΠΕΛΟΠΟΝΝΗΣΟΣ

ΚΑΤΗΓΟΡΙΑ	ΥΠΟΛΟΓΙΣΤΕΡΙΑ	ΥΠΟΛΟΓΙΣΤΕΡΙΑ ΠΕΛΟΠΟΝΝΗΣΟΣ	ΑΡΙΘΜΟΣ ΚΑΤΗΓΟΡΙΑΣ
1	2	3	4
1	ΥΠΟΛΟΓΙΣΤΕΡΙΑ-1	1. ΥΠΟΛΟΓΙΣΤΕΡΙΑ ΖΗΤΗΣΗ, ΚΑΤΑΒΟΛΗ ΔΕΛΤΑ 104 ΥΠΟΛΟΓΙΣΤΕΡΙΑ Β ΖΗΤΗΣΗ Γενικά Εργα ΥΠΟΛΟΓΙΣΤΕΡΙΑ Ζητή Β ΥΠΟΛΟΓΙΣΤΕΡΙΑ ΠΑΡΑΡΤΗΡΙΑ ΥΠΟΛΟΓΙΣΤΕΡΙΑ 2. ΥΠΟΛΟΓΙΣΤΕΡΙΑ Αρ. 3. ΥΠΟΛΟΓΙΣΤΕΡΙΑ ΠΑΡΑΡΤΗΡΙΑ	3
2	ΥΠΟΛΟΓΙΣΤΕΡΙΑ-2	1. ΥΠΟΛΟΓΙΣΤΕΡΙΑ ΖΗΤΗΣΗ, ΚΑΤΑΒΟΛΗ >> ΓΕΝΙΚΑ ΥΠΟΛΟΓΙΣΤΕΡΙΑ ΥΠΟΛΟΓΙΣΤΕΡΙΑ Β ΔΑΣΕΡΓΑ Γενικά ΑΥΠΟΛΟΓΙΣΤΕΡΙΑ Ζητή Β ΥΠΟΛΟΓΙΣΤΕΡΙΑ Αρ. 0 ΥΠΟΛΟΓΙΣΤΕΡΙΑ	2
3	>> ΓΕΝΙΚΑ ΥΠΟΛΟΓΙΣΤΕΡΙΑ-1	>> ΓΕΝΙΚΑ ΥΠΟΛΟΓΙΣΤΕΡΙΑ 1. >> ΓΕΝΙΚΑ ΥΠΟΛΟΓΙΣΤΕΡΙΑ 2. ΠΑΡΑΡΤΗΡΙΑ 3. Γενικά	2
4	>> ΓΕΝΙΚΑ ΥΠΟΛΟΓΙΣΤΕΡΙΑ-2	>> ΓΕΝΙΚΑ ΥΠΟΛΟΓΙΣΤΕΡΙΑ 1. ΑΥΠΟΛΟΓΙΣΤΕΡΙΑ 2. ΠΑΡΑΡΤΗΡΙΑ ΖΗΤΗΣΗ, ΚΑΤΑΒΟΛΗ 2ο ΥΠΟΛΟΓΙΣΤΕΡΙΑ ΥΠΟΛΟΓΙΣΤΕΡΙΑ ΥΠΟΛΟΓΙΣΤΕΡΙΑ Β ΥΠΟΛΟΓΙΣΤΕΡΙΑ ΥΠΟΛΟΓΙΣΤΕΡΙΑ Γενικά Β ΥΠΟΛΟΓΙΣΤΕΡΙΑ ΥΠΟΛΟΓΙΣΤΕΡΙΑ Ζητή Β >> ΓΕΝΙΚΑ ΥΠΟΛΟΓΙΣΤΕΡΙΑ ΥΠΟΛΟΓΙΣΤΕΡΙΑ	1
5	ΥΠΟΛΟΓΙΣΤΕΡΙΑ-1	ΥΠΟΛΟΓΙΣΤΕΡΙΑ 1. ΥΠΟΛΟΓΙΣΤΕΡΙΑ ΖΗΤΗΣΗ, ΚΑΤΑΒΟΛΗ ΔΕΛΤΑ 2 ΥΠΟΛΟΓΙΣΤΕΡΙΑ Β ΚΑΤΑΒΟΛΗ ΔΕΛΤΑ ΕΛΑΦΡΑ ΥΠΟΛΟΓΙΣΤΕΡΙΑ Γενικά Β ΥΠΟΛΟΓΙΣΤΕΡΙΑ ΥΠΟΛΟΓΙΣΤΕΡΙΑ Ζητή Β ΚΑΤΑΒΟΛΗ ΔΕΛΤΑ	1
6	ΥΠΟΛΟΓΙΣΤΕΡΙΑ-2	ΥΠΟΛΟΓΙΣΤΕΡΙΑ 1. ΠΑΡΑΡΤΗΡΙΑ 2. ΥΠΟΛΟΓΙΣΤΕΡΙΑ ΖΗΤΗΣΗ, ΚΑΤΑΒΟΛΗ 2ο ΥΠΟΛΟΓΙΣΤΕΡΙΑ ΥΠΟΛΟΓΙΣΤΕΡΙΑ ΥΠΟΛΟΓΙΣΤΕΡΙΑ Β ΕΛΑΦΡΑ ΥΠΟΛΟΓΙΣΤΕΡΙΑ, Γενικά Β 2ο ΥΠΟΛΟΓΙΣΤΕΡΙΑ ΥΠΟΛΟΓΙΣΤΕΡΙΑ Ζητή Β ΔΕΛΤΑ 69	1
7	ΥΠΟΛΟΓΙΣΤΕΡΙΑ-3	ΥΠΟΛΟΓΙΣΤΕΡΙΑ 1. ΚΑΤΑΒΟΛΗ 2. ΖΗΤΗΣΗ Αρ. 3. ΚΑΤΑΒΟΛΗ ΔΕΛΤΑ, ΖΗΤΗΣΗ, ΚΑΤΑΒΟΛΗ 2ο ΥΠΟΛΟΓΙΣΤΕΡΙΑ ΥΠΟΛΟΓΙΣΤΕΡΙΑ ΥΠΟΛΟΓΙΣΤΕΡΙΑ Β ΕΛΑΦΡΑ ΥΠΟΛΟΓΙΣΤΕΡΙΑ Γενικά Β 2ο ΥΠΟΛΟΓΙΣΤΕΡΙΑ ΥΠΟΛΟΓΙΣΤΕΡΙΑ, Ζητή Β ΔΕΛΤΑ 69	1
8	Εργα ΥΠΟΛΟΓΙΣΤΕΡΙΑ	1. Εργα ΥΠΟΛΟΓΙΣΤΕΡΙΑ 2. ΥΠΟΛΟΓΙΣΤΕΡΙΑ	1
9	ΠΑΡΑΡΤΗΡΙΑ-1	ΠΑΡΑΡΤΗΡΙΑ 1. ΚΑΤΑΒΟΛΗ 2. ΑΥΠΟΛΟΓΙΣΤΕΡΙΑ ΖΗΤΗΣΗ, ΚΑΤΑΒΟΛΗ ΥΠΟΛΟΓΙΣΤΕΡΙΑ	2

ΠΕΔΟ ΑΣΕ	ΥΑΖΕΠΑ ΖΑΑ ΠΕΔΟ ΕΓΑ	ΥΑΖΕΠΑ ΖΑΑ ΠΕΔΟ ΑΣΕ	ΑΠΕΡΑ ΑΣΕ
1	2	3	4
		ΥΡΡΑ Β ΣΙΓΑ ΥΑΑ ΓΥΒΑ Β ΠΡΑΕΥΑ ΓΑ ΖΩΕ Β ΒΑΑΥΑΥΑ ΥΑΑ	
10	ΠΡΑΕΥΑ-2	ΠΡΑΕΥΑ ΥΚΟ 1. ΠΡΑΕΥΑ ΖΠΙΣΑΦ, ΥΚΕΑΔΒ »ΓΑ° ΑΓΡΑ ΥΑΑ ΥΡΡΑ Β ΒΑΑΥΑΥΑ ΥΑΑ ΓΥΒΑ Β ΥΕΥΡΑΥΑΓΑ ΖΩΕ Β ΠΡΑΕΥΑ ΓΑ 2. ΠΡΑΕΥΑ ΠΑΟJ 3. ΖΑΥΑΥΑ	2
		ΜΙ Α	16

ΠΕΔΟ
ΥΑΖΕΠΑ
ΖΑΑ
ΠΕΔΟ
ΑΣΕ

ΠΕΔΟ ΑΣΕ	ΥΑΖΕΠΑ ΖΑΑ ΠΕΔΟ ΕΓΑ	ΜΙ ΝΟ	«ΑΑ, ΑJ 1zΑ	ΑΑΥΑ	ΑΑΥΑ	ΑΑΥΑ	ΑΑΥΑ	ΑΑΥΑ	ΑΑΥΑ	ΑΑΥΑ	ΑΑΥΑ	ΑΑΥΑ	ΑΑΥΑ
1	2	3	4	5	6	7	8	9	10	11	12	13	14
1	ΥΕΥΡΑΥΑΓΑ-1	3	»ΑΖΑ½ΖΑ ΑΥΑ 'C'					1					
			»ΑΖΑ½ΖΑ ΑΥΑ 'C' ΑΑ»¼						1				1
2	ΥΕΥΡΑΥΑΓΑ-2	2	»ΑΖΑ½ΖΑ ΑΥΑ 'S' ΑΑ»¼								1		
			ΑΑΥΑ									1	
3	»ΓΑ° ΑΓΡΑ-1	2	ΑΑΥΑ		1								1
			ΑΑΥΑ									1	
4	»ΓΑ° ΑΓΡΑ-2	1	ΑΑΥΑ									1	
5	ΕΓΑΥΑΓΑ-1	1	»ΑΖΑ½ΖΑ ΑΥΑ 'C'					1					
6	ΕΓΑΥΑΓΑ-2	1	ΑΑΥΑ										1
7	ΕΓΑΥΑΓΑ-3	1	»ΑΖΑ½ΖΑ ΑΥΑ 'C'					1					
8	ΕΥΡΑΥΑΓΑ	1	ΑΑΥΑ									1	
9	ΠΡΑΕΥΑ-1	2	»ΑΖΑ½ΖΑ ΑΥΑ 'C' ΑΑ»¼						1				1
			ΑΑΥΑ									1	
10	ΠΡΑΕΥΑ-2	2	ΑΑΥΑ			1							1
			ΑΑΥΑ									1	
		16	ΜΙ Α		1	1	3	2		1	5	3	

ΑΑΥΑ
ΑΑΥΑ

ՎԱՅՆԱԿԱՆՈՒՄ	10
ՄԱՅՆԱԿԱՆՈՒՄ	11-12
ՄԻ ԱՕՔԵՆԱԿԱՆՈՒՄ	10

ՔԵԱԾԻ

ՔԱՂԱՎԱՆՈՒՄ	ՄԱՅՆԱԿԱՆՈՒՄ	ՄԱՅՆԱԿԱՆՈՒՄ	ՄԱՅՆԱԿԱՆՈՒՄ
1	2	3	4
1	ՔԵՆԱԿԱՆՈՒՄ-1	ՔԵՆԱԿԱՆՈՒՄ 1. ՔԵՆԱԿԱՆՈՒՄ ՀՐԱՏԱԿ ԿԵՆՈՒՄ ԿԱՆՈՒՄ ԱՄՈՒՅ ԿՐԻՍ Բ ԼՎԵԱՆՈՒՄ ԱՄՈՒՅ ԳՎԻՍԵՆՈՒՄ ԵՄՈՒՄ ՀՈՒՄ Բ ԿՔԵՆԱԿԱՆՈՒՄ ԱՄՈՒՅ	1
2	ՔԵՆԱԿԱՆՈՒՄ-2	ՔԵՆԱԿԱՆՈՒՄ 1. ՔԵՆԱԿԱՆՈՒՄ ՀՐԱՏԱԿ ԿԵՆՈՒՄ ԿԱՆՈՒՄ ԱՄՈՒՅ ԿՐԻՍ Բ ԼՎԵԱՆՈՒՄ ԱՄՈՒՅ ԳՎԻՍԵՆՈՒՄ ՉԵՆՈՒՄ ԱՄՈՒՅ ՀՈՒՄ ԲԵՄ ԵՄՈՒՄ ԵՄՈՒՄ	1
3	ԼՎԵԱՆՈՒՄ	1. ԼՎԵԱՆՈՒՄ	1
4	ԵՆԶԻՄՈՒՄ	1. ԵՆԶԻՄՈՒՄ 2. «ԱՂԱՎԱՆՈՒՄ 3. ա՛՛՛	1
5	ՉԵՆՈՒՄ-1	1. ՉԵՆՈՒՄ 2. ԿԱՊԵՐՈՒՄ ՀՐԱՏԱԿ ԿԵՆՈՒՄ ԿԱՆՈՒՄ ԱՄՈՒՅ ԿՐԻՍ Բ ԿԱՊԵՐՈՒՄ ԳՎԻՍԵՆՈՒՄ 7 ՉԵՆՈՒՄ ԱՄՈՒՅ ՀՈՒՄ Բ ՔԵՆԱԿԱՆՈՒՄ ԱՄՈՒՅ	2
6	ՉԵՆՈՒՄ-2	ՉԵՆՈՒՄ 1. ՎՏԱԿՈՒՄ ՀՐԱՏԱԿ ԿԵՆՈՒՄ ՍԵՆՈՒՄ ԱՄՈՒՅ ԿՐԻՍ Բ ԿԱՊԵՐՈՒՄ ԱՄՈՒՅ ԳՎԻՍԵՆՈՒՄ ՔԵՆՈՒՄ ԱՄՈՒՅ ՀՈՒՄ Բ ԿԱՊԵՐՈՒՄ 69 ԿԱՊԵՐՈՒՄ ԱՄՈՒՅ 2. ԿԱՊԵՐՈՒՄ	1
7	ՔԵՆԱԿԱՆՈՒՄ	1. ՔԵՆԱԿԱՆՈՒՄ ՀՐԱՏԱԿ ԿԵՆՈՒՄ ՔԵՆԱԿԱՆՈՒՄ ԱՄՈՒՅ ԿՐԻՍ Բ ԿԱՊԵՐՈՒՄ ԳՎԻՍԵՆՈՒՄ ԵՆԶԻՄՈՒՄ ԱՄՈՒՅ ՀՈՒՄ Բ ԿԱՊԵՐՈՒՄ 8 ԿԱՊԵՐՈՒՄ ԱՄՈՒՅ	1
8	ԿԱՊԵՐՈՒՄ	1. ԿԱՊԵՐՈՒՄ 2. ՎՏԱԿՈՒՄ ՀՐԱՏԱԿ, ԿԵՆՈՒՄ ՔԵՆԱԿԱՆՈՒՄ ԱՄՈՒՅ ԿՐԻՍ Բ ԿԱՊԵՐՈՒՄ ԳՎԻՍԵՆՈՒՄ ՎՏԱԿՈՒՄ ՀՈՒՄ Բ ԿԱՊԵՐՈՒՄ 12 ԳՎԻՍԵՆՈՒՄ ԱՄՈՒՅ	1
9	ՏՆՈՒՄ-1	ՏՆՈՒՄ 1. ՔԵՆԱԿԱՆՈՒՄ 2. ԿԱՊԵՐՈՒՄ ՀՐԱՏԱԿ	1

ՔՆՆԱՆԱԿ	ՔՆՆԱԿԱՆ ՔՆՆԱԿԱՆ	ՔՆՆԱԿԱՆ ՔՆՆԱԿԱՆ ՔՆՆԱԿԱՆ	ՔՆՆԱԿԱՆ ՔՆՆԱԿԱՆ
1	2	3	4
		ՔՆՆԱԿԱՆ ԵՐԵՎԱՆԱԿԱՆ ՔՆՆԱԿԱՆ 57 ՔՆՆԱԿԱՆ ԵՐԵՎԱՆԱԿԱՆ ԳՆԱԿԱՆ ԱՆՆԱԿԱՆ ՔՆՆԱԿԱՆ ՀՈՒՆ ԵՆՆԱԿԱՆ ԱՆՆԱԿԱՆ	
10	ՏՆՆԱԿԱՆ-2	1. ՏՆՆԱԿԱՆ ԱՆՆԱԿԱՆ ԱՆՆԱԿԱՆ ԱՆՆԱԿԱՆ (ՏՆՆԱԿԱՆ) ՀՆՆԱԿԱՆ ՔՆՆԱԿԱՆ ԵՐԵՎԱՆԱԿԱՆ ԱՆՆԱԿԱՆ ՔՆՆԱԿԱՆ ԵՐԵՎԱՆԱԿԱՆ ԳՆԱԿԱՆ ԵՐԵՎԱՆԱԿԱՆ ԱՆՆԱԿԱՆ ՀՈՒՆ ԵՆՆԱԿԱՆ ԱՆՆԱԿԱՆ	1
		ՄԻՆ	11

ՔՆՆԱԿԱՆ
ՔՆՆԱԿԱՆ ՔՆՆԱԿԱՆ ԱՆՆԱԿԱՆ ԱՆՆԱԿԱՆ

ՔՆՆԱՆԱԿ	ՔՆՆԱԿԱՆ ՔՆՆԱԿԱՆ	ՄԻՆ	«ԱՆՆԱԿԱՆ	ՔՆՆԱԿԱՆ	ՔՆՆԱԿԱՆ	ՔՆՆԱԿԱՆ	ՔՆՆԱԿԱՆ	»ԱՆՆԱԿԱՆ 'C'	»ԱՆՆԱԿԱՆ 'C' ԱՆՆԱԿԱՆ	»ԱՆՆԱԿԱՆ 'S'	»ԱՆՆԱԿԱՆ 'S' ԱՆՆԱԿԱՆ	ԱՆՆԱԿԱՆ	ԱՆՆԱԿԱՆ
1	2	3	4	5	6	7	8	9	10	11	12	13	14
1	ՔՆՆԱԿԱՆ-1	1	ԱՆՆԱԿԱՆ									1	
2	ՔՆՆԱԿԱՆ-2	1	ԱՆՆԱԿԱՆ									1	
3	ԼՎԵՆԱԿԱՆ	1	ԱՆՆԱԿԱՆ									1	
4	ԵՐԵՎԱՆԱԿԱՆ	1	ՔՆՆԱԿԱՆ ԱՆՆԱԿԱՆ ԱՆՆԱԿԱՆ	1									
5	ՀԵՆՆԱԿԱՆ-1	2	ՔՆՆԱԿԱՆ ԱՆՆԱԿԱՆ ԱՆՆԱԿԱՆ				1						
			»ԱՆՆԱԿԱՆ 'S'							1			
6	ՀԵՆՆԱԿԱՆ-2	1	»ԱՆՆԱԿԱՆ 'C' ԱՆՆԱԿԱՆ						1				
7	ՔՆՆԱԿԱՆ	1	ԱՆՆԱԿԱՆ ԱՆՆԱԿԱՆ										1
8	ԱՆՆԱԿԱՆ	1	»ԱՆՆԱԿԱՆ 'C' ԱՆՆԱԿԱՆ						1				
9	ՏՆՆԱԿԱՆ-1	1	ԱՆՆԱԿԱՆ ԱՆՆԱԿԱՆ										1
10	ՏՆՆԱԿԱՆ-2	1	ԱՆՆԱԿԱՆ									1	
		11	ՄԻՆ		1	1		2	1			4	2

ԲՆՆԱԿԱՆ
ՀԱՆՆԱԿԱՆ

ΠΕΛΟΙ ΑΣΕ	ΥΑΖΕΠΑ ΖΕΑΑ ΠΕΛΟΙ ΕΓΑ	ΜΙ ΑΟ, ΑΕΔΑ	«Α, Αj 1zΑ ΑΕΔΑ	CEA, AavAaw	CEA, AavAaw 'A»½Ε	CEA, AavAaw	CEA, AavAaw 'A»½Ε	»AZAZA 'C'	»AZAZA 'C' 'A»½Ε	»AZAZA 'S'	»AZAZA 'S' 'A»½Ε	,A AEA	,A AEA 'A»½Ε
1	2	3	4	5	6	7	8	9	10	11	12	13	14
2	DZAZAgA-2	2	CEA, AavAaw 'A»½Ε ,A AEA		1								1
3	StgA	1	»AZAZA 'C' 'A»½Ε						1				
4	V¼A®UAAr-1	1	CEA, AavAaw 'A»½Ε		1								
5	V¼A®UAAr-2	1	,A AEA									1	
6	®PFA	2	CEA, AavAaw ,A AEA 'A»½Ε	1									1
7	Pg»vPA	1	,A AEA									1	
		11	ΜΙ Α	1	2		1		1			4	2

f- Ac PAj
2a P EUA f- e

VA®A®EPA EGA	,AUG
UAZA-aw, ASE a vA® EGA	13-DEAZAg
MI AOP vA® ASE	05

ΠΕΛΟΙ

ΠΕΛΟΙ ΑΣΕ	ΥΑΖΕΠΑ ΖΕΑΑ ΠΕΛΟΙ ΕΓΑ	ΥΑΖΕΠΑ ΖΕΑΑ ΠΕΛΟΙ ΑΑ; 0	®AAPTAVGA ΑΕΔΑ ΑΣΕ
1	2	3	4
1	DEAZMAgA-1	DEAZMAgA FIO 1. gAUEXA ©Ac ZPAc FMA DB AIAqA® Ki UA® A, AEA. 22, 21 gA Uir FRPA B CqMEgA UA® AZA Uir GvAB UAr Uge Pge a vA® AEA. 104 j AzA 114 gA Uir zDet B DEAZMAgA UA® A S, PEA ©Ac a vA® C±EEAPA gA Uir	3
2	DEAZMAgA-2	1. DEAZMAg ZPAc FMA DB AIAqA® Ki Pge a vA® AEA. 147, 145, 146 gA d«AAEA Uir, FRPA B vA® P Ki UA® AZA Uir GvAB DEAZMAgA UA® AZA S, PEA ©Ac a vA® C±EEAPA gA Uir zDet B DZAZAgA a vA® AIAqA® Ki UA® AZA Uir	3

PIEADI ASE	FAZEPAZIEA IA PIEADI EGA	MI NO, AIEDIA	«AA, Aj 1za AIEDIA	CEA AvAiw	CEA AvAiw a B»/E	CEA AvAiwAA	CEA AvAiwAA B»/E	»AZBzA B» 'C'	»AZBzA B» 'C' a B»/E	»AZBzA B» 'S'	»AZBzA B» 'S' a B»/E	A AEA	A AEA B»/E
1	2	3	4	5	6	7	8	9	10	11	12	13	14
			A AEA a B»/E										1
5	VA GP Ki	3	CEA AvAiw	1									
			A AEA									1	
			A AEA a B»/E										1
		17	MI A	2	2		1		2	1		5	4

f - Ac PAJ
2a P KEUA f - E

VA AEA EGA	AUG
UA AFAZA - Aw ASE a AW EGA	14 - VAJWO
MI AOPA VDA A ASH	05

PIEADI

PIEADI ASE	FAZEPAZIEA IA PIEADI EGA	FAZEPAZIEA IA PIEADI Aa; U	AAPITAVGA AIEDIA ASE
1	2	3	4
1	vAJwO-1	1. vAJwO ZPNISAC, FAE a DB PARUGe UAe AZA UR FRP A B a A/A UAe AZA UR GvJAB - A «UGe UAe AZA UR zDcE B vAJwO a AZA AUa gA B a AJ UR - AAza a AEPNA PD - i TEA APi a AZA AUza a bUE	4
2	vAJwO-2	1. vAJwO 2. vAJwO EEA ZPNISAC, FAE a DB PARUGe UAe AZA UR FRP A B a A/A UAe AZA UR o AUME o AvACAS UAe AZA UR, GvJAB a AJ PAAS zA a AIEza PD - i xAZA a AEPa PD - i a AZA AUzP bUE zDcE B »gA o UAaF UAe AZA UR a AvAO o KE a VE UAe AZA UR 3. vAJwO PAoj 4. vAJwO Aa U	4
3	VAZREGA	1. VAZREGA 2. a BE AJ PREYI	2
4	EAGP Ki	EAGP Ki FIO 1. EAGP Ki 2. ZEARFAGI	2
5	PARUG	1. PARUGe 2. ±AaqUKA E	1
		MI A	13

ΠΕΛΙΔΑ 2
ΥΠΕΡΠΑΡΕΑΔΑ ΠΕΝΕΚΑ, Αΐ 1 ΖΑ ΔΑ ΑΓΑ, ΑΕΔΑΚΑΓΑ

ΠΕΝΑ ΑΣΕ	ΥΠΕΡΠΑ ΖΕΑΔΑ ΠΕΝΑ ΕΓΑ	ΜΙ ΝΟ, ΑΕΔΑ	«Α, Αΐ 1 ΖΑ ΑΕΔΑ	CEA, MEAVAEAw ^a »¼E	CEA, MEAVAEAw ^a »¼E	CEA, MEAVAEAw ^a »¼E	CEA, MEAVAEAw ^a »¼E	»AZAZA ^a UB 'C'	»AZAZA ^a UB 'C' »¼E	»AZAZA ^a UB 'S'	»AZAZA ^a UB 'S' »¼E	Α ΕΑ	Α ΕΑ »¼E
1	2	3	4	5	6	7	8	9	10	11	12	13	14
1	vAΔUwō-1	4	CEA, MEAVAEAw ^a »¼E		1								
			CEA, MEAVAEAw ^a »¼E				1						
			»AZAZA ^a UB 'S'							1			
			Α ΕΑ									1	
2	vAΔUwō-2	4	»AZAZA ^a UB 'C'					1					
			Α ΕΑ									2	
			Α ΕΑ »¼E										1
3	WAZMEGA	2	»AZAZA ^a UB 'C' »¼E						1				
			Α ΕΑ									1	
4	EAcq ^a Wzi	2	»AZAZA ^a UB 'C' »¼E						1				
			Α ΕΑ »¼E										1
5	PAUg	1	Α ΕΑ »¼E										1
		13	ΜΙ Ν		1		1	1	2	1		4	3

f - AcPAj
 2a P EUA f - E

vA ^a EEA ^a EgM	ΑΥΓ
UAA ^a YAZA ^a -Aw ASE ^a AW ^a EgM	15-AtAc ^a W
MI AOP ^a WASh	09

ΠΕΛΙΔΑ 1

ΠΕΝΑ ΑΣΕ	ΥΠΕΡΠΑΡΕΑΔΑ ΠΕΝΑ ΕΓΑ	ΥΠΕΡΠΑΡΕΑΔΑ ΠΕΝΑ ΑΑ; 0	ΑΑΡΕΤΑΥΓΑ ΑΕΔΑ ΑΣΕ
1	2	3	4
1	AiAcq ^a Wzi - 1	AiAcq ^a Wzi W 1. AiAcq ^a Wzi W E ^a D ^a AU ZPA ^a SAC, W E ^a DB DZAZAG ^a UA ^a A W P ^a A B ΔEIA. 144 gA U E J P g E Gv ^a AB ^a AAZMEGA UA ^a AZ ^a UA ^a zD ^a t B g E ^a g A U	1
2	AiAcq ^a Wzi - 2	AiAcq ^a Wzi W 1. PE ^a OP ^a WE ^a A 2. ±AAV ^a E ^a A 3. S ^a P ^a E P ^a WE ^a A ZPA ^a SAC, W E ^a DB DZAZAG ^a UA ^a A W P ^a A B O ^a KE ^a EU ^a gA g A U Gv ^a AB g E ^a A AU D zD ^a t B O ^a Ac ^a A ^a AV ^a U UA ^a g A ^a UA ^a A	1

ΠΕΔΟ ΑΣΕ	ΥΑΖΕΡΑ ΠΕΔΟ ΕΓΑ	ΥΑΖΕΡΑ ΠΕΔΟ Α; 0	ΑΠΕΡΑ ΑΕΔΑ ΑΣΕ
1	2	3	4
3	AiAqA°Ki - 3	ΑΙΑQΑ°ΚΙ ΞQ 1. ΑΙΑQΑ°ΚΙ ΞΡΡΑ ΑΥ 2. ΣΑΙ ΑΑΕ3. °ΑQ°Α, Α 4. ΑΙΑQΑ°ΚΙ 5. ±ΑΑVΑ' Ε°Α ΖΡΝΣΑQ, ΞΜΕ°DB ±ΑΑVΑ' Ε°Α ΑΛVΑU UAGΑ°Α, Α UΑΑ ΞΡΡΑ Β ΡΑFUAΞΑQΑ°Ε' ΕΑΡ UΑΑ GvAAB gE' Ε ΑΑUDB ZDεt zDεt B EGA°DI ΑΛVΑU °Α°AUAQB UΑΑ	3
4	AiAqA°Ki - 4	ΑΙΑQΑ°ΚΙ ΞQ 1. UAGΑ°Α, Α 2. ΡΑFUAΞΑQ ΖΡΝΣΑQ, ΞΜΕ°DB ΕΡΑ ΕΓΑ ΑΛVΑU °Ε' ΕΑΡ UΑΑ ΞΡΡΑ Β °Ε' ΕΑΡ UΑΑ GvAAB VΑ°AJP Ki UΑΑ zDεt B °Ε' ΕΑΡ ΑΛVΑU °Α°AUAQB UΑΑ	1
5	CqMEGA - 1	CqMEGA ΞQ 1. CqMEGA 2. ΕΑΡ ΑU 3. ΖΜΕΤΡΡQ ΖΡΝΣΑQ, ΞΜΕ°DB J' ΕΑΡ UΑΑ ΞΡΡΑ Β S½i' Ε°Α UΑΑ GvAAB ΑΑΑ' ΑVΑ UΑΑ zDεt B VΑ°AJ ΡΞΞΑ UΑΑ	2
6	CqMEGA -2	CqMEGA ΞQ 1. °AGEP Ki 2. °AUA°AΕ° 3. °Α, ΕΑUΖ, ΖΡΝΣΑQ, ΞΜΕ°DB CqMEGA UΑΑ ΞΡΡΑ Β S½i' Ε°Α UΑΑ GvAAB °Ε, ΜEGΑ UΑΑ zDεt B VΑ°AJ ΡΞΞΑ UΑΑ °ΑUΜΕ S½i' Ε°Α	1
7	°Ε' ΕΑΡ	1. °Ε' ΕΑΡ 2. ΖΑΡUΑ, Α 3. ΡΑ ΞΕΞ	1
8	WANEPEΞI	1. WANEPEΞI 2. PGPEΞI	1
9	Ega°DI	1 Ega°DI 2. PGR°AEE 3. UAQVAEQA 4. AUAZ 5. ΑΑUDB ΑΕΕ 6 VΑ°AJ ΡΞΞΑ	2
ΜΤ Α			13

ΠΕΔΟ2

ΥΑΖΕΡΑ Α ΠΕΔΟ «Α, Αj 1zA ΑΕΔΑ ΑΓΑ, ΑΕΔΑ ΑΓΑ

ΠΕΔΟ ΑΣΕ	ΥΑΖΕΡΑ ΠΕΔΟ ΕΓΑ	ΜΤ Α, ΑΕΔΑ	«Α, Αj 1zA ΑΕΔΑ	CEA AvAeAw	CEA AvAeAw 'A»½E	CEA AvAeAwA	CEA AvAeAwA'½E	»AZ½ZA 'C'	»AZ½ZA 'C' 'A»½E	»AZ½ZA 'S'	»AZ½ZA 'S' 'A»½E	Α' ΑΕΑ	Α' ΑΕΑ'½E
1	2	3	4	5	6	7	8	9	10	11	12	13	14
1	AiAqA°Ki-1	1	CEA, MEavA ΞAUQA°A»½E				1						
2	AiAqA°Ki-2	1	Α' ΑΑΕΑ 'A»½E										1
3	AiAqA°Ki-3	3	CEA, MEavA eAw	1									
			»AZ½ZA 'AUB 'C' 'A»½E						1				

ΠΕΝΤΑ ΑΣΕ	ΥΑΖΕΡΑ ΖΕΑ ^α ΔΑ ΠΕΝΤΑ ΕΓΑ	ΜΙ ΝΟ, ΜΕΘΑ	«ΑΑ, Αj 1zΑ ΜΕΘΑ	CEA, AvAiw	CEA, AvAiw ^a Δ>¼Ε	CEA, AvAiwAA	CEA, AvAiwA ^a Δ>¼Ε	»AZΔZΔA 'C'	»AZΔZΔA 'C' ^a Δ>¼Ε	»AZΔZΔA 'S'	»AZΔZΔA 'S' ^a Δ>¼Ε	Δ ^a ΔΕΑ	Δ ^a ΔΕΑ ^a Δ>¼Ε
1	2	3	4	5	6	7	8	9	10	11	12	13	14
			Δ ^a ΔΕΑ ^a Δ>¼										1
4	AiAqA ^α Δi-4	1	Δ ^a ΔΕΑ									1	
5	CqMEGA-1	2	CEA, MEAvA eAw ^a Δ>¼Ε		1								
			Δ ^a ΔΕΕ									1	
6	CqMEGA-2	1	Δ ^a ΔΕΑ ^a Δ>¼										1
7	°E ΔEAr	1	»AZΔZΔA ^a ΔΔ 'C' ^a Δ>¼						1				
8	WAnEPEY	1	Δ ^a ΔΕΕ									1	
9	EgA ^a ΔI	2	»AZΔZΔA ^a ΔΔ 'S'							1			
			Δ ^a ΔΕΕ									1	
		13	ΜΙ Ν	1	1		1		2	1		4	3

f⁻ ΔC ΠAJ
2^a Π^εUΔ f⁻ E

VA ^α ΔEΔE ^a ΕΓΔ	ΔUΔ
UΔΔAYAZA-Δw ΔSE ^a ΔVΔ ^α ΕΓΔ	16- ^α ΔEΔA ^a Δ
MI ΔOΠ ^α ΔVΔΔA ΔSΔ	09

ΠΕΑΜΑΙ

ΠΕΝΤΑ ΑΣΕ	ΥΑΖΕΡΑ ΖΕΑ ^α ΔΑ ΠΕΝΤΑ ΕΓΑ	ΥΑΖΕΡΑ ΖΕΑ ^α ΔΑ ΠΕΝΤΑ ΑΔ; U	ΔαΠEIAVgA ^a / ΔΕΔΑ ΔΣΕ
1	2	3	4
1	°UΔEIAqA	1. °UΔEIAqA 2. ΔYPE 3. ZΔ ^a Δj	1
2	°EΔEΔA Δj	1. °EΔEΔA Δj 2. »gA ^a ΔE 3. ΔΠPEEΔA Δj 4. UΔPΔhΔ	3
3	°°UΔEAr	1. °°UΔEAr 2. ΔAJ ΔIΔEPEYΔ 3. ΣUΔj	1
4	°EΔEgA	1. °EΔEgA 2. °UΔ ΔU 3. ΔΔAΔUΔ Δj 4. ΠEPE 5. vAA°EPEE 6. ΠE EΔgA 7. °j UΔEΔqA	2
5	°Ej U	1. °Ej UE 2. VΔDUΔ 3. EAqA ^a Δi 4. ΔΠPEEj UE 5. °Δt ΔPEYΔ 6. vAgEΔ E ^α Δ 7. vAA ^α Δ8. ΔZΔP Δi	1
6	DvP Ar - 1	DvP Ar YEO 1. DvP Ar 2. ΠAgE ΔEE 3. ΠAYE ΔEE 4. ΔVΔE E	1

ΠΕΔΟ ΑΣΕ	ΥΠΕΡΠΑΡΕΑΔΑ ΠΕΔΟ ΕΓΑ	ΥΠΕΡΠΑΡΕΑΔΑ ΠΕΔΟ ΑΔ; 0	ΑΠΕΓΑΡΑ ΑΕΔΑ ΑΣΕ
1	2	3	4
		ΖΠΙΣΑΦ ΥΠΕΔΒ ΟΕΥΕΓΑ ΥΑΑ ΥΡΡΑ Β ΖΕΥΕΥΕΑΙ ΑΝΑΟΜΑ ΓΥΑΒ ΟΥΕΙΑΓΑ ΑΝΑ ΖΕΥΕΥΕΑΙ ΥΑΑ ΖΔΕ Β ΠΑΥΡΑΕΕ ΥΑΑ 5. ΠΑΥΡΑΕΕ	
7	DvP Ar - 2	DvP Ar ΥΕ 1 ΕΑΦΥΕΑΓΑ 2. ΟΕΥ ΠΕΥΑ 3. ΔΥΑΓΕ 4. ΖΜΕΖΕ½ ΖΠΙΣΑΦ ΥΠΕΔΒ ΖΕΥΕΥΕΑΙ ΑΝΑ ΔΥΑΓΕΑ ΟΜΑ ΥΡΡΑ Β ΑΑ<ΕΑΥΑ ΑΝΑ ΥΕ 1 ΕΡΑΤΑ ΥΑΑ ΓΥΑΒ ΑΑ<ΕΑΥΑ ΑΝΑ ΖΕΥΕΥΕΑΙ ΥΑΑ ΖΔΕ Β ΥΕ 1 ΕΡΑΤΑ ΑΝΑ ΠΑΥΡΑΕΕ ΥΑΑ	1
8	ΑΑ<ΕΑΥΑ - 1	ΑΑ<ΕΑΥΑ ΥΕ 1. ΑΑ<ΕΑΥΑ 2. CwU γΑ 3. ΖΕΥΕΥΕΑΙ 4. ΑΥΡΕ 5. ΕΕΑΥΟΕΑΓΑ ΖΠΙΣΑΦ ΥΠΕΔΒ ΖΕΥΕΥΕΑΙ ΥΑΑ ΥΡΡΑ Β ΑΥΕΥΑ ΓΑ ΓΥΑΒ ΠΥΠΕΥΑ ΑΝΑ ±ΡΠΕ ΥΑΑ ΖΔΕ Β ΑΕΑ. 52, 107 ΓΑ ΖΔΕ ΥΗ 6. ΖΕΥΕΥΕΑΙ	1
9	ΑΑ<ΕΑΥΑ - 2	ΑΑ<ΕΑΥΑ ΥΕ 1. ΠΕΑΤ ΕΡΑΜ 2. ΠΙΣΙ ΖΠΙΣΑΦ ΥΠΕΔΒ ΑΥΕΥΑ ΓΑ ΑΝΑ ΖΕΥΕΥΕΑΙ ΥΑΑ ΓΥΑΒ ±ΡΠΕ ΟΕΥΕΓΑ ΥΑΑ ΑΕΑ. 52, 107 ΓΑ ΖΔΕ ΖΑ ΥΗ	1
		ΜΙΝ	12

ΠΕΡΙΛΗΨΗ
ΥΠΟΧΡΩΤΙΚΑ ΔΙΑ ΠΕΝΤΕ «Α, Α, Α, Α, Α» ΖΩΑ ΔΕΛΤΙΑ ΑΙΜΑΤΟΣ

ΠΕΝΤΑ ΑΣΕ	ΥΠΟΧΡΩΤΙΚΑ ΖΩΑ ΔΕΛΤΙΑ ΠΕΝΤΑ ΕΓΓΑ	ΜΙΝΟ, ΑΙΜΑΤΑ	«Α, Α, Α, Α, Α» ΖΩΑ ΔΕΛΤΙΑ ΑΙΜΑΤΟΣ	CEA, MEAV, AEW	CEA, MEAV, AEW	CEA, MEAV, AEW	CEA, MEAV, AEW	»AZAZA 'C'	»AZAZA 'C'	»AZAZA 'S'	»AZAZA 'S'	, A	, A
1	2	3	4	5	6	7	8	9	10	11	12	13	14
1	°UKEAQ	1	ΑΑΑΑΑ									1	
2	°KEEBA	3	»AZAZA 'C' A»¼						1				
			ΑΑΑΑΑ									1	
			ΑΑΑΑΑ A»¼										1
3	©°UKEAr	1	ΑΑΑΑΑ A»¼										1
4	°lvMEgA	2	»AZAZA 'C' A»¼						1				
			»AZAZA 'S'							1			
5	°SjU	1	CEA, MEAV, AEW A»¼				1						
6	DvPAr - 1	1	»AZAZA 'C'					1					
7	DvPAr - 2	1	ΑΑΑΑΑ										1
8	αΑΑ<ΕΑ>Α - 1	1	ΑΑΑΑΑ										1
9	αΑΑ<ΕΑ>Α - 2	1	CEA, MEAV, AEW A»¼		1								
		12	ΜΙΝ		1	1	1	2	1			4	2

F-ACPAJ
2ª PUEUA F-E

VA°AEEA°EgM	ΑΥΑ
UAZA°AZA-AN ASE°AN°EgM	17-©APPEAU
MI AOPVBAASH	06

ΠΕΡΙΛΗΨΗ

ΠΕΝΤΑ ΑΣΕ	ΥΠΟΧΡΩΤΙΚΑ ΖΩΑ ΔΕΛΤΙΑ ΠΕΝΤΑ ΕΓΓΑ	ΥΠΟΧΡΩΤΙΚΑ ΔΙΑ ΠΕΝΤΑ ΑΑ, Α, Α	°AAPTAVGIA/ ΑΙΜΑΤΟΣ ΑΣΕ
1	2	3	4
1	©ΑΑΕΡΡΕΑΥ	©ΑΑΕΡΡΕΑΥΕ ΨΙΟ 1. ©ΑΑΕΡΡΕΑΥΕ 2. ΠΑQΡ, Α ΖΡΑΙΣΑΦ, ΨΕΑΔΒ °ΚΕΕΒΑ, Α ΑΑΑ ©ΑΑΕΡΡΕΑΥΕ ΑΑΑ ΖΑ ΑΕΑ. 52, 55 j AZA 94 gA, ΑΔ ΟΗ, GvΑB PjPPEΨA ΑΑΑ zDct B °UPEIAQ A AVAU °KEEBA, Α ΑΑΑ	2
2	αΑWPPEΨI	1. αΑWPPEΨI 2. ΖΡΕΑ Ψ, Α 3. C°AmpPEΨI 4. ©ΑΑΕΡΡΕΑΥΕ ΨΙΟ °Α°ΑΑΑΡUΑ, Α	1

ΠΕΝΤΑ ΑΣΕ	ΥΑΖΕΠΑ ΖΕΑ ΔΑ ΠΕΝΤΑ ΕΓΑ	ΥΑΖΕΠΑ ΖΕΑ ΔΑ ΠΕΝΤΑ ΑΔ; Ο	ΑΑΡΗΤΑ ΑΙΕΔΑ ΑΣΕ
1	2	3	4
		ZPNSAC, ΥΕΑ DB ΑΑΥΠΕΥΑ ΑΥΑΥ ΟΥΕΕΑ, ΓΑ ΥΑΑΑ ΥΡΡΑ Β ΔΕΑ. 88 j AzA 98 gP gVΕA Uη GvηAB ΑΑΥΠΕΥΑ ΥΑΑ, zDct B ©Α ΑΕΡΕΑΥΕ ΥΑΑ ΑΖΑ ΔΕΑ. 52 ΑΥΑ 55 j AzA 94 gP gUΕ ΜD	
3	PgPPEΥ	1. PgPPEΥ 2. ΑΑΑΥΓΡ Μi 3. PηP ΑΕΕ 4. ΖΑΡD PηPPEΥA 5. ΕΡ ΡΕΥA	2
4	±FΠg	1. ±FΠg 2. wAxD 3. ΑΑΥΕΡΡΕΥA 4. ΡΑΥΕΑ ΡΡ ΕΡΕΑqA 5. ΑηzΑ ΑΕ® 6. ΑΑ° ΕΑ ΡΡ ΡΡΕΑqA	2
5	°ΕΥg	1. °ΕΥg 2. ΡΡΡΕΥA 3. ΡΕΑ t ΕΑ ηA	1
6	ΑΙΑ®ΥΑΑ I	1. ΑΙΑ®ΥΑΑ Ε 2. CA®ΥΕI 3. °ηΑΡΡΕ 4. ΝΥΥΕΑqA 5. °ΕΕΒΥzΙ	2
ΜΙ Α			10

ΠΕΛΜΑ2

ΥΑΖΕΠΑ
ΖΕΑ ΔΑ
ΠΕΝΤΕ «Α, Αj 1zΑ ΑΙΕΔΑ, ΑΙΕΔΑ< ΑΓΑ

ΠΕΝΤΑ ΑΣΕ	ΥΑΖΕΠΑ ΖΕΑ ΔΑ ΠΕΝΤΑ ΕΓΑ	ΜΙ Α ΑΙΕΔΑ	«Α, Αj 1zΑ ΑΙΕΔΑ	CEA, ΑεαυΑεAw	CEA, ΑεαυΑεAw α Α>¼	CEA, ΑεαυΑεΑΥΑ	CEA, ΑεαυΑεΑΥΑΡ Α>¼	»AZA½ZA 'C' α Α>¼	»AZA½ZA 'C' α Α>¼	»AZA½ZA 'S'	»AZA½ZA 'S' α Α>¼	Α ΑΕΑ	Α ΑΕΑ Α>¼
1	2	3	4	5	6	7	8	9	10	11	12	13	14
1	©Α ΑΕΡΕΑΥ	2	CEA, ΑεαυΑεAw α Α>¼ Α ΑΕΑ Α>¼		1								1
2	Α ΑΥΠΕΥ	1	Α ΑΕΕ										1
3	PgPPEΥ	2	»AZA½ZA α ΥD 'C' α Α>¼ Α ΑΕΕ						1				1
4	±FΠg	2	»AZA½ZA α ΥD 'C' α Α>¼ Α ΑΕΕ						1				1
5	°ΕΥg	1	»AZA½ZA α ΥD 'S'							1			
6	ΑΙΑ®ΥΑΑ I	2	CEA, ΑεαυΑεΑΥΑΥΑ α Α>¼ Α ΑΕΕ			1							1
10			ΜΙ Α		1	1		2	1			4	1

ΓΕΝΙΚΟ
2ο ΠΡΟΤΥΠΟ

ΥΠΟΚΑΤΗΓΟΡΙΑ	10
ΥΠΟΚΑΤΗΓΟΡΙΑ	18- ΔΕΥΤΕΡΙΑ
ΜΕΤΡΗΣΙΜΟΤΗΤΑ	10

ΠΕΡΙΛΗΨΗ

ΚΑΤΗΓΟΡΙΑ	ΥΠΟΚΑΤΗΓΟΡΙΑ	ΥΠΟΚΑΤΗΓΟΡΙΑ ΠΕΡΙΛΗΨΗ	ΑΡΙΘΜΟΣ ΣΕΛΙΔΩΝ
1	2	3	4
1	ΔΕΥΤΕΡΙΑ-1	ΔΕΥΤΕΡΙΑ 1. ΔΕΥΤΕΡΙΑ ΖΗΤΗΣΗ, ΜΕΤΡΗΣΙΜΟΤΗΤΑ 46 ΜΕΤΡΗΣΙΜΟΤΗΤΑ 100 ΓΕΝΙΚΟΤΗΤΑ 31 ΖΗΤΗΣΗ ΜΕΤΡΗΣΙΜΟΤΗΤΑ 60J	2
2	ΔΕΥΤΕΡΙΑ-2	ΔΕΥΤΕΡΙΑ 1. ΠΡΟΤΥΠΟ ΠΑΡΑΤΗΡΗΣΗ, 2. ΠΡΟΤΥΠΟ ΠΑΡΑΤΗΡΗΣΗ 3. ΠΑΡΑΤΗΡΗΣΗ 4. ΠΑΡΑΤΗΡΗΣΗ 5. ΠΑΡΑΤΗΡΗΣΗ 6. ΠΑΡΑΤΗΡΗΣΗ 7. ΠΑΡΑΤΗΡΗΣΗ ΠΑΡΑΤΗΡΗΣΗ, ΖΗΤΗΣΗ, ΜΕΤΡΗΣΙΜΟΤΗΤΑ ΜΕΤΡΗΣΙΜΟΤΗΤΑ ΜΕΤΡΗΣΙΜΟΤΗΤΑ ΓΕΝΙΚΟΤΗΤΑ ΜΕΤΡΗΣΙΜΟΤΗΤΑ ΖΗΤΗΣΗ ΜΕΤΡΗΣΙΜΟΤΗΤΑ ΜΕΤΡΗΣΙΜΟΤΗΤΑ	2
3	ΔΕΥΤΕΡΙΑ-3	ΔΕΥΤΕΡΙΑ 1. ΣΥΜΠΛΗΡΩΣΗ 2. ΚΑΤΗΓΟΡΙΑ 3. ΠΑΡΑΤΗΡΗΣΗ 4. ΠΑΡΑΤΗΡΗΣΗ 5. ΠΑΡΑΤΗΡΗΣΗ 6. ΠΑΡΑΤΗΡΗΣΗ 7. ΠΑΡΑΤΗΡΗΣΗ 8. ΠΑΡΑΤΗΡΗΣΗ ΖΗΤΗΣΗ, ΜΕΤΡΗΣΙΜΟΤΗΤΑ 31 ΜΕΤΡΗΣΙΜΟΤΗΤΑ ΜΕΤΡΗΣΙΜΟΤΗΤΑ ΓΕΝΙΚΟΤΗΤΑ ΜΕΤΡΗΣΙΜΟΤΗΤΑ ΖΗΤΗΣΗ ΜΕΤΡΗΣΙΜΟΤΗΤΑ 135	1
4	ΔΕΥΤΕΡΙΑ-4	ΔΕΥΤΕΡΙΑ 1. ΠΑΡΑΤΗΡΗΣΗ 2. ΠΑΡΑΤΗΡΗΣΗ 3. ΠΑΡΑΤΗΡΗΣΗ 4. ΠΑΡΑΤΗΡΗΣΗ 5. ΠΑΡΑΤΗΡΗΣΗ 6. ΠΑΡΑΤΗΡΗΣΗ 7. ΠΑΡΑΤΗΡΗΣΗ 8. ΠΑΡΑΤΗΡΗΣΗ 9. ΠΑΡΑΤΗΡΗΣΗ ΖΗΤΗΣΗ, ΜΕΤΡΗΣΙΜΟΤΗΤΑ ΜΕΤΡΗΣΙΜΟΤΗΤΑ 31 ΜΕΤΡΗΣΙΜΟΤΗΤΑ ΜΕΤΡΗΣΙΜΟΤΗΤΑ ΓΕΝΙΚΟΤΗΤΑ ΜΕΤΡΗΣΙΜΟΤΗΤΑ ΜΕΤΡΗΣΙΜΟΤΗΤΑ 51	1
5	ΑΠΡΟΤΥΠΟΤΗΤΑ-1	ΑΠΡΟΤΥΠΟΤΗΤΑ 1. ΑΠΡΟΤΥΠΟΤΗΤΑ 2. ΑΠΡΟΤΥΠΟΤΗΤΑ 3. ΑΠΡΟΤΥΠΟΤΗΤΑ ΖΗΤΗΣΗ, ΜΕΤΡΗΣΙΜΟΤΗΤΑ ΜΕΤΡΗΣΙΜΟΤΗΤΑ ΜΕΤΡΗΣΙΜΟΤΗΤΑ ΜΕΤΡΗΣΙΜΟΤΗΤΑ ΓΕΝΙΚΟΤΗΤΑ ΜΕΤΡΗΣΙΜΟΤΗΤΑ ΜΕΤΡΗΣΙΜΟΤΗΤΑ ΖΗΤΗΣΗ ΜΕΤΡΗΣΙΜΟΤΗΤΑ 53	1
6	ΑΠΡΟΤΥΠΟΤΗΤΑ-2	ΑΠΡΟΤΥΠΟΤΗΤΑ 1. ΠΑΡΑΤΗΡΗΣΗ 2. ΠΑΡΑΤΗΡΗΣΗ 3. ΠΑΡΑΤΗΡΗΣΗ ΖΗΤΗΣΗ, ΜΕΤΡΗΣΙΜΟΤΗΤΑ 135	1

ΠΕΛΟΙ ΑΣΕ	ΥΑΖΕΡΠΑ ΖΕΑ ^α ΔΑ ΠΕΛΟΙ ΕΓΑ	ΜΙ ΑΟ, ΑΕΔΑ	«Α, Αj 1zΑ ΑΕΔΑ	CEA, AvAew	CEA, AvAew ^α Δ>¼Ε	CEA, AvAew	CEA, AvAew ^α Δ>¼Ε	»AZΔZΔΔ 'C'	»AZΔZΔΔ 'C' ^α Δ>¼Ε	»AZΔZΔΔ 'S'	»AZΔZΔΔ 'S' ^α Δ>¼Ε	Α ^α ΑΕΑ	Α ^α ΑΕΑ ^α Δ>¼Ε
1	2	3	4	5	6	7	8	9	10	11	12	13	14
2	D«EP ¼i-2	2	»AZΔ¼ZΔ ^α ΔΔ 'C' ^α Δ>¼Ε						1				
			»AZΔ¼ZΔ ^α ΔΔ 'S'							1			
3	D«EP ¼i-3	1	CEA, AvAew ^α Δ>¼Ε	1									
4	D«EP ¼i-4	1	Α ^α ΑΕΑ									1	
5	aPP AvAewA-1	1	»AZΔ¼ZΔ ^α ΔΔ 'C' ^α Δ>¼Ε						1				
6	aPP AvAewA-2	1	Α ^α ΑΕΑ									1	
7	aPP AvAewA-3	1	Α ^α ΑΕΑ									1	
8	UEt 1EPAtA-1	1	»AZΔ¼ZΔ ^α ΔΔ 'C'					1					
9	UEt 1EPAtA-2	1	Α ^α ΑΕΑ ^α Δ>¼Ε										1
10	UEt 1EPAtA-3	1	Α ^α ΑΕΑ									1	
		12	ΜΙ Α		1	1	1	2	1			4	2

f-ACPAj
2aPPEUA f-e

VA@EQEA ^α EGM	ΑΥΩ
UAΔAΥAZA-Δw ASE ^α ΔΔ ^α EGM	19- ΠΕΑ¼ΑΓΩ
ΜΙ ΔΟΠΕΔΑΑΣH	05

ΠΕΛΟΙ

ΠΕΛΟΙ ΑΣΕ	ΥΑΖΕΡΠΑ ΖΕΑ ^α ΔΑ ΠΕΛΟΙ ΕΓΑ	ΥΑΖΕΡΠΑ ΖΕΑ ^α ΔΑ ΠΕΛΟΙ ΑΔ, Ο	ΑαPBTAVGIA ^α ΑΕΔΑ ΑΣΕ
1	2	3	4
1	ΠΕΑ¼ΑΓΩ	1. ΠΕΑ¼ΑΓΩ 2. ΠΑΓΑ ^α ΑΒΕ 3. Δ ^α ΖΑ ^α ΔΔΕ 4. CtAZKEGΔ 5. CqΔ ^α Δ¼Ε 6. drEPPEΥΔ 7. PAtPE 8. 1zEPPEΥΔ 9. ΔΔΔΕΔ 10. PEGPKEAQΔ 11. ΔΔ ^α ΕΔ PAtPE (ΔΓΔΔΔΕΥΔ) 12. PSEΔCqPPEΥΔ 13. Δ ^α ΔΓΔ ^α ΔΔ 14. ΠΕΑ¼ΑΓΩ 15. ΔΔΔΔ (ΔΔ) 16. ΔΔΔΔ	2
2	VtP Ag	1. VtP AgΔ 2. PAA ^α AgΔΔ¼ 3. ΔΓΔΔΔΔ PPEΥΔ	1
3	Α ^α ΔΔ	1. PEw 2. ΔΔΔΔΔ 3. ΔΔΔΔ 4. PEGEPPEΥΔ 5. ΔΔΔΔΔ 6. ΔΔΔΔ	2
4	CA ^α AgΔΔΔ	1. CA ^α AgΔΔΔ 2. PΔΔΔ	1

ΠΕΛΑΓΟΠΟΛΙΣ	ΥΠΟΛΟΓΙΣΤΕΑ	ΥΠΟΛΟΓΙΣΤΕΑ ΠΕΛΑΓΟΠΟΛΙΣ	ΑΠΑΡΑΙΤΗΤΑ ΑΙΩΝΙΑ
1	2	3	4
		3. ΟΥΔΕ 4. ΠΑΥΣΑ 5. >>ΓΑ 6. ΟΥΔΕ 7. ΟΥΔΕ 8. ΟΥΔΕ 9. ΑΥΔΕ 10. ΟΥΔΕ	
5	ΟΥΔΕ	1. ΟΥΔΕ 2. ΖΑΥΔΕ 3. ΑΥΔΕ 4. ΟΥΔΕ 5. ΑΥΔΕ 6. ΑΥΔΕ 7. ΟΥΔΕ 8. ΑΥΔΕ 9. ΟΥΔΕ 10. ΑΥΔΕ 11. ΟΥΔΕ 12. ΟΥΔΕ 13. ΖΑΥΔΕ 14. ΟΥΔΕ	2
		ΜΙΝ	08

ΠΕΛΑΓΟΠΟΛΙΣ
ΥΠΟΛΟΓΙΣΤΕΑ ΠΕΛΑΓΟΠΟΛΙΣ ΑΥΔΕ

ΠΕΛΑΓΟΠΟΛΙΣ	ΥΠΟΛΟΓΙΣΤΕΑ	ΜΙΝ	ΑΥΔΕ	ΑΥΔΕ	ΑΥΔΕ	ΑΥΔΕ	ΑΥΔΕ	ΑΥΔΕ	ΑΥΔΕ	ΑΥΔΕ	ΑΥΔΕ	ΑΥΔΕ	ΑΥΔΕ
1	2	3	4	5	6	7	8	9	10	11	12	13	14
1	ΟΥΔΕ	2	ΑΥΔΕ									1	
			ΑΥΔΕ										1
2	ΟΥΔΕ	1	ΑΥΔΕ									1	
3	ΟΥΔΕ	2	ΑΥΔΕ	1									
			ΑΥΔΕ					1					
4	ΟΥΔΕ	1	ΑΥΔΕ				1						
5	ΟΥΔΕ	2	ΑΥΔΕ	1									
			ΑΥΔΕ									1	
		08	ΜΙΝ	1	1		1		1			3	1

ΑΥΔΕ
20-ΑΥΔΕ

ΑΥΔΕ	ΑΥΔΕ
ΑΥΔΕ	20-ΑΥΔΕ
ΜΙΝ	07

ΠΕΔΙΟ

ΠΕΔΙΟ ΑΣΕ	ΥΑΖΕΡΑΖΗΕΑ ΔΙΑ ΠΕΝΔΑ ΕΓΑ	ΥΑΖΕΡΑΖΗΕΑ ΔΙΑ ΠΕΝΔΑ ΑΔ; 0	ΑΠΑΡΗΤΑΥΓΙΑ ΑΕΔΙΑ ΑΣΕ
1	2	3	4
1	ΑΙΑΑΓΑΥΑΑ ΑΕΙ	ΑΙΑΑΓΑΥΑΑ ΑΕΙ ΕΚΟ ΖΑΕ	2
2	ΑΑΡΑΑ	1. ΑΑ° ΕΑ ΑΑΡΑΑ (ΑΥΑ ΕΥΑ Α ΕΥΑ Α) ° ΕΓΑΑ (1)	2
3	ΑΡΑ Α/2	1. ΑΡΑ Α/2 2. ΖΕΡΑ ΑΕΙ 3. ΓΑ ΑΕΑΖΕ 4. ΒΑ ΑΕ 5. ΑΑΕΓΑΡΑ	1
4	ΕΑΑΡΑ Α/2	1. ΕΑΑΡΑ Α/2 2. ΖΑ ΑΕΑ 3. ΖΑ ΕΡΕΑ	1
5	ΑΑΑΡΑ Α/2	1. ΑΑΑΡΑ Α/2 2. ΠΑΚΕΡΑΕΙ 3. ΑΑΡΕΑΑ 4. ΑΑΡΕΑΑ 5. ΑΑΑΡΑ 6. ΔΕΥΕ/7. ΒΕΑΙ ΖΡΕΑ 8. ΑΡΑ 9. ΡΑ Α/2	2
6	ΑΑΡΑ Α/2	1. ΑΑΡΑ Α/2 2. Α/2 3. ΖΑ Α 4. ΑΑ ΑΕ ΑΡΑ (ΑΑ) 5. ΑΑ ΑΕ Α/2 (ΑΑ) 6. ΕΑΑΡΑ Α (ΑΑ) 7. ΑΑ Α (ΑΑ) 8. Ε° ΡΕΑΑ (ΑΑ) 9. ΑΑΑΥΑ Α ΑΕΙ 10. ΑΑ ΑΡΕΑΖΕ 11. ΑΑ ΑΡΕΑΑ 12. ΑΡΑ ΑΡΕΑΑ 13. ΑΑΑΙ ΡΕΑΑ 14. ΒΑ Α ΑΕΙ 15. ΑΑ ΑΡ Α/2 16. ΑΑ ΑΥΑ 17. ΑΑ ΑΕ ΑΑ 18. ΑΑ Α	1
7	ΑΑ Α/2	1. ΑΑ Α/2 2. ΑΑ Α/2 3. ΑΑ ΑΡΕΑ 4. ΑΑ Α Α/2 5. ΑΑ Α ΑΕΙ 6. ΑΙΑΑΓΑΥΑΑ ΑΕΙ 7. ΑΑ° ΕΑ ΑΑΡΑΑ	1
		ΜΙΑ	10

ΠΕΛΟΠΟΝΝΗΣΟΥ	ΥΠΟΛΟΓΙΣΜΟΣ	ΥΠΟΛΟΓΙΣΜΟΣ	ΑΠΟΤΕΛΕΣΜΑΤΑ
1	2	3	4
		3. ΟΥΚ ΕΙΣΤΕ 4. ΒΑΡΕΑ 5. ΠΑΡΑ 6. ΕΙΣΤΕ 7. ΑΝΤΙ 8. ΑΝΤΙ 9. ΠΑΡΑ ΒΑΡΕΑ	
		ΜΙΝ	11

ΠΕΛΟΠΟΝΝΗΣΟΥ
 ΥΠΟΛΟΓΙΣΜΟΣ ΠΕΛΟΠΟΝΝΗΣΟΥ 12 ΑΥΛΑ, ΑΥΛΑ

ΠΕΛΟΠΟΝΝΗΣΟΥ	ΥΠΟΛΟΓΙΣΜΟΣ	ΜΙΝ	ΑΥΛΑ	ΑΥΛΑ	ΑΥΛΑ	ΑΥΛΑ	ΑΥΛΑ	ΑΥΛΑ	ΑΥΛΑ	ΑΥΛΑ	ΑΥΛΑ	ΑΥΛΑ	ΑΥΛΑ
1	2	3	4	5	6	7	8	9	10	11	12	13	14
1	ΑΝΤΙ	2	ΑΥΛΑ	1								1	
2	ΑΝΤΙ	1	ΑΥΛΑ										1
3	ΑΝΤΙ	1	ΑΥΛΑ									1	
4	ΑΝΤΙ	2	ΑΥΛΑ			1						1	
5	ΑΝΤΙ	1	ΑΥΛΑ					1					
6	ΑΝΤΙ	2	ΑΥΛΑ						1				
7	ΑΝΤΙ	2	ΑΥΛΑ					1					
			ΑΥΛΑ									1	
		11	ΜΙΝ		1	1		2	1			4	2

ΑΝΤΙ
 ΑΝΤΙ

VA@E@E@P@E@M	. AUG
UA@A@AZA-@w ASE@a@w@E@M	22- Z@w@E@q
MI A@P@V@B@A@ASH	07

ΠΕΛΟΠΟΝΝΗΣΟΣ

ΠΕΛΟΠΟΝΝΗΣΟΣ ΑΣΕ	ΥΠΟΧΡΕΩΣΗ ΠΕΛΟΠΟΝΝΗΣΟΣ	ΥΠΟΧΡΕΩΣΗ ΠΕΛΟΠΟΝΝΗΣΟΣ	ΑΠΑΡΑΙΤΗΤΑ ΑΙΩΝΙΑΣ
1	2	3	4
1	Z@E@U@E@q@ - 1	Z@E@U@E@q@ 1. P@E@U@E@q@ 2. @E@U@E@ 3. @A@A@F 4. A@A@E@ 5. P@E@U@A@G@ 6. @M@P@E@U@A@G@ 7. z@A@G@A@E@ 8. z@A@U@z@ 9. @A@U@A@E@ 10. E@A@P@A@E@ 11. P@M@A@q@A@ 12. P@P@U@A@G@ 13. C@A@E@G@ 14. @A@A@U@A@G@ 15. @G@E@A@ 16. Z@A@q@A@A@E@ 17. @A@P@A@E@ 18. @A@A@A@A@ 19. @A@z@U@z@ 20. P@A@j 21. @A@P@A@F 22. P@A@U@A@ 23. d@E@P@A@ Z@P@S@C@, @E@A@B@A@. 433 g@U@ @P@A@B@A@. 433 g@U@, G@v@A@B@U@A@z@E@G@ g@U@ z@D@E@B@A@. 433 g@U@	1
2	Z@E@U@E@q@ - 2	1. z@U@E@ 2. P@A@P@A@G@ 3. @A@U@A@ 4. O@q@z@ 5. Z@A@C@ 6. P@A@E@A@ 7. C@A@S@A@ 8. @A@t@P@A@z@E@G@ 9. A@A@P@S@E@P@A@Q@ 10. @A@z@E@U@E@q@ 11. E@A@M@P@A@Q@ 12. @A@A@v@E@ 13. A@A@P@A@E@A@ 14. U@A@A@q@E@A@ 15. v@M@P@A@A@	1
3	Z@E@U@E@q@ - 3	Z@E@U@E@q@ 1. U@E@G@U@E@q@, 2. D@Z@P@E@G@A@ 3. @E@G@A@E@A@, 4. @t@Z@U@E@A@q@ 5. @A@A@A@E@ 6. C@E@A@E@ 7. P@A@Y@t@U@A@G@ 8. E@A@z@A@G@ 9. z@E@A@E@A@ 10. P@E@A@A@t@U@G@ 11. a@E@P@E@A@q@ 12. @A@U@E@G@, 13. P@E@U@E@A@q@	1
4	@A@U@	1. @A@U@A@ 2. E@A@U@E@A@ 3. @A@A@A@E@ 4. C@P@A@-1 5. C@P@A@-2	1
5	P@h@E@P@A@ - 1	P@h@E@P@A@ 1. P@h@E@P@A@ 2. @A@P@G@E@ 3. @A@U@P@U@z@ 4. @E@A@E@ 5. P@E@A@j@P@E@q@A@ 6. E@P@A@ 7. A@A@q@P@A@E@ 8. C@w@P@A@E@	2
6	P@h@E@P@A@ - 2	P@h@E@P@A@ 1. @A@q@P@A@q@ 2. @P@A@q@E@ 3. @U@z@ 4. C@G@A@E@P@E@P@A@ 5. S@A@E@z@ 6. @P@U@A@j 7. A@A@A@U@A@E@ 8. U@A@q@z@	1
7	P@A@G@A@	1. P@A@G@A@ 2. E@E@A@q@ 3. v@P@A@E@U@z@ 4. P@A@q@E@j 5. C@E@A@E@ 6. @G@A@A@ 7. @E@U@z@ 8. @E@P@A@E@	2
		MI A	09

ΠΕΔΟ 2
ΥΑΖΕΠΑΖΕΑ ΔΑ ΠΕΒΕ «Α, Αj 1zΑ ΔΕΔΑ»

ΠΕΒΑ ΑΣΕ	ΥΑΖΕΠΑ ΖΕΑ ΔΑ ΠΕΒΑ ΕΓΑ	ΜΙ ΝΟ ΔΕΔΑ	«Α, Αj 1zΑ ΔΕΔΑ	CEA ΔΕΔΑ	CEA ΔΕΔΑ α ΔΕΔΑ	CEA ΔΕΔΑ ΑΔΑ	CEA ΔΕΔΑ ΑΔΑ ΔΕΔΑ	»AZΔΕΔΑ 'C'	»AZΔΕΔΑ 'C' α ΔΕΔΑ	»AZΔΕΔΑ 'S'	»AZΔΕΔΑ 'S' α ΔΕΔΑ	Α ΔΕΔΑ	Α ΔΕΔΑ ΔΕΔΑ
1	2	3	4	5	6	7	8	9	10	11	12	13	14
1	ZEUEAQ – 1	1	»AZΔΕΔΑ 'C' α ΔΕΔΑ						1				
2	ZEUEAQ – 2	1	Α ΔΕΔΑ α ΔΕΔΑ										1
3	ZEUEAQ – 3	1	CEA ΔΕΔΑ α ΔΕΔΑ	1									
4	Α/Υ	1	CEA ΔΕΔΑ ΥΑΟΥ ΔΕΔΑ α ΔΕΔΑ			1							
5	PhEPAG – 1	2	»AZΔΕΔΑ 'C' Α ΔΕΔΑ					1					1
6	PhEPAG – 2	1	Α ΔΕΔΑ										1
7	PAGAT	2	Α ΔΕΔΑ Α ΔΕΔΑ α ΔΕΔΑ										1
		9	ΜΙ Ν		1		1	1	1			3	2

f - ΑCPAJ
 2α ΠΕΥΑ f - ε

VA®ECP EGM	ΑΥG
UAαAΥAZA-ΔW ASE α ΔΕΔΑ ΕGM	23- ΠAZGAGI
MI ΔOΠEVBWA ASH	09

ΠΕΔΟ 1

ΠΕΒΑ ΑΣΕ	ΥΑΖΕΠΑΖΕΑ ΔΑ ΠΕΒΑ ΕΓΑ	ΥΑΖΕΠΑΖΕΑ ΔΑ ΠΕΒΑ ΑΔ; 0	ΑΑΠEAVGK P / ΔΕΔΑ ΑΣΕ
1	2	3	4
1	PAZJMEGA – 1	PAZJMEGA ΕΙΘ 1. PAZJMEGA 2. α ΔΕΔΑ «EPA» 3. ΔΕΔΑ ΔΕΔΑ 4. SΔΕΔΑ 5. VΔΕΔΑ ZPAISAC, ΔΕΔΑ ΔΕΔΑ. 79 ΔΕΔΑ ΔΕΔΑ. 192, GΔΕΔΑ ΔΕΔΑ. 77 zΔΕΔΑ ΔΕΔΑ. 192 α ΔΕΔΑ ΔΕΔΑ	1
2	PAZJMEGA – 2	PAZJMEGA ΕΙΘ 1. ΔΕΔΑ ΔΕΔΑ 2. ΔΕΔΑ ΔΕΔΑ 3. α ΔΕΔΑ ΔΕΔΑ 4. ΔΕΔΑ ΔΕΔΑ ΔΕΔΑ 5. α ΔΕΔΑ ΔΕΔΑ 6. S ΔΕΔΑ ΔΕΔΑ ZPAISAC, ΔΕΔΑ ΔΕΔΑ. 76 ΔΕΔΑ ΔΕΔΑ. 133 GΔΕΔΑ ΔΕΔΑ. 128 zΔΕΔΑ ΔΕΔΑ. 133	1
3	PAZJMEGA – 3	PAZJMEGA ΕΙΘ 1. ΔΕΔΑ ΔΕΔΑ 2. ΔΕΔΑ ΔΕΔΑ 3. ΔΕΔΑ ΔΕΔΑ 4. ΔΕΔΑ ΔΕΔΑ 5. ΔΕΔΑ ΔΕΔΑ	1

ΠΕΝΤΑΪ ΑΣΕ	ΥΑΖΕΠΑ ΖΕΑ ΔΑ ΠΕΝΤΑΪ ΕΓΑ	ΥΑΖΕΠΑ ΖΕΑ ΔΑ ΠΕΝΤΑΪ ΑΔ; 0	ΟΑΠΕΤΑ ΑΕΒΑ ΑΣΕ
1	2	3	4
		7. ©ΠΑΥ 8. CAPPEPEΨ 9. αΑΖΜι 10. αΥΕβ 11. αΑΥΜΑ Ε 12. αΑ° ΕΡΕ 13. Vt#ΑΓΑ 14. αΑ%ΕΑr	
		ΜΙ Α	11

ΠΕΔΟ 2

ΥΑΖΕΠΑ ΖΕΑ ΔΑ ΠΕΝΤΑΪ «Α, Αj 1zΑ ΔΑ ΑΓΑ, ΑΕΒΑ αΓΑ

ΠΕΝΤΑΪ ΑΣΕ	ΥΑΖΕΠΑ ΖΕΑ ΔΑ ΠΕΝΤΑΪ ΕΓΑ	ΜΙ ΝΟ, ΑΕΒΑ	«Α, Αj 1zΑ ΑΕΒΑ	CEA, AavAew	CEA, AavAew αΑ»½Ε	CEA, AavAew	CEA, AavAew αΑ»½Ε	»AZA½ZA 'C'	»AZA½ZA 'C' αΑ»½Ε	»AZA½ZA 'S'	»AZA½ZA 'S' αΑ»½Ε	Α ΑΕΑ	Α ΑΕΑ αΑ»½Ε
1	2	3	4	5	6	7	8	9	10	11	12	13	14
1	ΠΑΖβ/ΕΓΑ – 1	1	Α ^α ΑΕΑ									1	
2	ΠΑΖβ/ΕΓΑ – 2	1	CEA, AavAew αΑ»½Ε				1						
3	ΠΑΖβ/ΕΓΑ – 3	1	»AZA½ZA 'S'							1			
4	ΠΑΖβ/ΕΓΑ – 4	1	CEA, AavAew αΑ»½Ε		1								
5	ΠΑΖβ/ΕΓΑ – 5	1	Α ^α ΑΕΑ αΑ»½Ε										1
6	ΠΕqEP Μι – 1	2	Α ^α ΑΕΑ Α ^α ΑΕΑ αΑ»½Ε									1	1
7	ΠΕqEP Μι – 2	1	Α ^α ΑΕΑ									1	
8	ΠΕ©J	2	»AZA½ZA 'C' αΑ»½Ε						1				
			Α ^α ΑΕΑ									1	
9	ΟΠΕΕJPA	1	»AZA½ZA 'C' αΑ»½Ε						1				
		11	ΜΙ Α		1	1		2	1			4	2

f - ΑC ΠΑj
2^a ΠΕUΑ f - ε

ՎՈՒՅՆԱԿԱՆ ԳՐԱԿԱՆԱԿՆԵՐ	ԱՍԻ
ՄԱՅՈՒՆԱԿԱՆ ԳՐԱԿԱՆԱԿՆԵՐ	24- ՄԱՅՈՒՆԱԿԱՆ ԳՐԱԿԱՆԱԿՆԵՐ
ՄԻՆԻՍՏՐԱԿԱՆ ԳՐԱԿԱՆԱԿՆԵՐ	08

ՔՐԵՍԻ

ՔՐԵՍԻ ԱՍԻ	ՄԱՅՈՒՆԱԿԱՆ ԳՐԱԿԱՆԱԿՆԵՐ	ՄԱՅՈՒՆԱԿԱՆ ԳՐԱԿԱՆԱԿՆԵՐ ՔՐԵՍԻ ԱՍԻ	ՄԱՅՈՒՆԱԿԱՆ ԳՐԱԿԱՆԱԿՆԵՐ
1	2	3	4
1	ՄԱՅՈՒՆԱԿԱՆ 1	ՄԱՅՈՒՆԱԿԱՆ 1. ԵՐԵՎԱՆ 2. ԱՊՐԵՐԱՆ 3. ՄԱՅՈՒՆԱԿԱՆ 4. ՄԱՅՈՒՆԱԿԱՆ 5. ՄԱՅՈՒՆԱԿԱՆ 6. ՄԱՅՈՒՆԱԿԱՆ 7. ՄԱՅՈՒՆԱԿԱՆ 8. ՄԱՅՈՒՆԱԿԱՆ 9. ՄԱՅՈՒՆԱԿԱՆ 10. ՄԱՅՈՒՆԱԿԱՆ ՀՐԱՏԱՑ, ՄԱՅՈՒՆԱԿԱՆ 242 ՄԱՅՈՒՆԱԿԱՆ Բ ՀԱՅՏԱՆԱԿԱՆ ԱՍԻ ԳՐԱԿԱՆԱԿԱՆ ՄԱՅՈՒՆԱԿԱՆ ԱՍԻ ՀՈՒՄ Բ ՄԱՅՈՒՆԱԿԱՆ 436	2
2	ՄԱՅՈՒՆԱԿԱՆ 2	ՄԱՅՈՒՆԱԿԱՆ 1. ՄԱՅՈՒՆԱԿԱՆ 2. ՄԱՅՈՒՆԱԿԱՆ 3. ՄԱՅՈՒՆԱԿԱՆ 4. ՄԱՅՈՒՆԱԿԱՆ ՀՐԱՏԱՑ, ՄԱՅՈՒՆԱԿԱՆ ՄԱՅՈՒՆԱԿԱՆ ԳՐԱՍ ՄԱՅՈՒՆԱԿԱՆ Բ ԴՊՐԱՆԱԿԱՆ ԳՐԱԿԱՆԱԿԱՆ ՄԱՅՈՒՆԱԿԱՆ ԱՍԻ ՀՈՒՄ Բ ՄԱՅՈՒՆԱԿԱՆ 436	1
3	ՄԱՅՈՒՆԱԿԱՆ ՄԱՅՈՒՆԱԿԱՆ 1	1. ՄԱՅՈՒՆԱԿԱՆ 2. ՄԱՅՈՒՆԱԿԱՆ 3. ՄԱՅՈՒՆԱԿԱՆ 4. ՄԱՅՈՒՆԱԿԱՆ ՀՐԱՏԱՑ, ՄԱՅՈՒՆԱԿԱՆ 242 ՄԱՅՈՒՆԱԿԱՆ Բ ՀԱՅՏԱՆԱԿԱՆ ԱՍԻ ԳՐԱԿԱՆԱԿԱՆ ՄԱՅՈՒՆԱԿԱՆ ԱՍԻ ՀՈՒՄ Բ ՄԱՅՈՒՆԱԿԱՆ 436	1
4	ՄԱՅՈՒՆԱԿԱՆ ՄԱՅՈՒՆԱԿԱՆ 2	ՄԱՅՈՒՆԱԿԱՆ 1. ՄԱՅՈՒՆԱԿԱՆ 2. ՄԱՅՈՒՆԱԿԱՆ 3. ՄԱՅՈՒՆԱԿԱՆ 4. ՄԱՅՈՒՆԱԿԱՆ 5. ՄԱՅՈՒՆԱԿԱՆ 6. ՄԱՅՈՒՆԱԿԱՆ 7. ՄԱՅՈՒՆԱԿԱՆ ՀՐԱՏԱՑ, ՄԱՅՈՒՆԱԿԱՆ ԴՊՐԱՆԱԿԱՆ ԱՍԻ ՄԱՅՈՒՆԱԿԱՆ Բ ՄԱՅՈՒՆԱԿԱՆ ԳՐԱՍ ԳՐԱԿԱՆԱԿԱՆ ՄԱՅՈՒՆԱԿԱՆ ԱՍԻ ՀՈՒՄ Բ ՄԱՅՈՒՆԱԿԱՆ	1
5	ՄԱՅՈՒՆԱԿԱՆ ՄԱՅՈՒՆԱԿԱՆ 3	ՄԱՅՈՒՆԱԿԱՆ 1. ՄԱՅՈՒՆԱԿԱՆ 2. ՄԱՅՈՒՆԱԿԱՆ 3. ՄԱՅՈՒՆԱԿԱՆ 4. ՄԱՅՈՒՆԱԿԱՆ ՀՐԱՏԱՑ, ՄԱՅՈՒՆԱԿԱՆ 44 ՄԱՅՈՒՆԱԿԱՆ Բ ՄԱՅՈՒՆԱԿԱՆ ԱՍԻ ԳՐԱԿԱՆԱԿԱՆ ՄԱՅՈՒՆԱԿԱՆ ԱՍԻ ՀՈՒՄ Բ ՄԱՅՈՒՆԱԿԱՆ 5. ՄԱՅՈՒՆԱԿԱՆ	1
6	ՄԱՅՈՒՆԱԿԱՆ 1	ՄԱՅՈՒՆԱԿԱՆ 1. ՄԱՅՈՒՆԱԿԱՆ 2. ՄԱՅՈՒՆԱԿԱՆ 3. ՄԱՅՈՒՆԱԿԱՆ 4. ՄԱՅՈՒՆԱԿԱՆ 5. ՄԱՅՈՒՆԱԿԱՆ 6. ՄԱՅՈՒՆԱԿԱՆ 7. ՄԱՅՈՒՆԱԿԱՆ 8. ՄԱՅՈՒՆԱԿԱՆ 9. ՄԱՅՈՒՆԱԿԱՆ 10. ՄԱՅՈՒՆԱԿԱՆ	1

PEVÁÁ ÁSE	FAZEPA ZREAÁ PEVÁÁ ÉGÁ	MI NO, ÁEÁVÁ	«Á, Áj 1zÁ ÁEÁVÁ	CEÁ ÁAVÁEW	CEÁ ÁAVÁEW a Á»½E	CEÁ ÁAVÁEWÁ	CEÁ ÁAVÁEWÁR Á»½E	»AZÁZÁRÁ 'C'	»AZÁZÁRÁ 'C' a Á»½E	»AZÁZÁRÁ 'S'	»AZÁZÁRÁ 'S' a Á»½E	Á ÁEA	Á ÁEA Á»½E
1	2	3	4	5	6	7	8	9	10	11	12	13	14
7	a Á½KEGÁ-2	1	CEÁ ÁEAVÁ FAUBÁ a Á»½E				1						
8	a Á½KEGÁ-3	1	Á ÁEA									1	
		09	MI Á		1	1	1	1				3	2

f-ÁCPÁj
2a PÁEUA f-É

VAÁEÁEÁ ÉGÁ	ÁUG
UAÁFAZA-ÁV ÁSE a ÁVÁ ÉGÁ	25- VAÁj
MI ÁVÁVÁ ÁSÁ	09

PEÁMÁI

PEVÁÁ ÁSE	FAZEPAZREAÁ PEVÁÁ ÉGÁ	FAZEPAZREAÁ PEVÁÁ ÁÁ; 0	ÁAPÁVÁVÁ ÁEÁVÁ ÁSE
1	2	3	4
1	vÁ Áj -1	vÁ Áj FAQ 1. vÁ Áj ZPÁSAF, FAÁDB ÁEA. 25 FAÁ B ÁEA. 24 GvÁB ÁEA. 23 zÁet B ÁEA. 114	1
2	vÁ Áj -2	vÁ Áj FAQ 1. CgPÁe 2. vÁ Áj PÁj 3. a ÁÁUA ÁEÁR 4. Á ÁEÁqÁ 5. a ÁzÁzÁ 6. PÁFUAÁqÁ 7. PÁEÁ ÁEÉ 8. UÁÁ ÁEÉ 9. a ÁÁÁÉ ZPÁSAF, FAÁDB ÁEA. 442 FAÁ B ÁEA. 116 GvÁB a ÁÁÁÉ UÁÁ ÁEA. 282 zÁet B a ÁÁÁÉ UÁÁ ÁEA. 166 a ÁÁÁÉ FAQ 10. Á É 11. PÁÁÁ	1
3	vÁ Áj -3	vÁ Áj FAQ 1. PÁPE 2. EÁj UÁqÁ 3. PÁ-ÁUÁEÁqÁ 4. vÁÁEÁR ZPÁSAF, FAÁDB ÁEA. 242 FAÁ B zÁÁPÁzi UÁÁ Á GvÁB PÁKEGÁ UÁÁ Á zÁet B a ÁÁÁÉ ÁEA. 436 a ÁÁÁÉ FAQ 5. »A ÁEÁR 6. Á½ÁÁ 7. ÁÁÁÁ 8. PÁEgÁPE 9. a ÁÁÁÁ 10. a ÁÁVÁ 11. ÁEÁPÁ½ 12. Á Á 13. ÁÁEÁR	1

ΠΕΛΟΙ ΑΣΕ	ΥΠΟΚΑΤΗΓΟΡΙΑ ΠΕΛΟΙ	ΥΠΟΚΑΤΗΓΟΡΙΑ ΠΕΛΟΙ	ΑΡΙΘΜΟΣ ΠΕΛΟΙ
1	2	3	4
4	ΑΕΠΕ-1	ΑΕΠΕ 1. ΒΡΑ 2. ΑΕΓΑΠΕ 3. ΖΑΝΤΕ 4. ΒΡΑ 5. ΠΡΑ 6. ΑΕΠΕ 7. ΑΕΠΕ 8. ΠΡΑ ΑΕΠΕ 9. ΑΖΠΕ 10. ΑΑΖΠΕ ΖΠΣΑΦ, ΑΕΠΕ Α ΑΕΠΕ. 242 ΑΡΑ Β ΖΠΣΑΦ ΑΕΠΕ ΓΒΑ Β ΠΑΕΠ ΖΠΣΑ Β ΑΑΖΠΕ ΑΕΠΕ. 436 11. ΑΑΠΕ 12. ΑΡ ΑΕΠΕ 13. ΑΑΖΠΕ (ΑΑ) 14. ΑΖΠΕ (ΑΑ) 15. ΟΑ ΑΕΠΕ	1
5	ΑΕΠΕ-2	ΑΕΠΕ 1. ΟΑ ΑΕΠΕ 2. ΑΑΑΒ Α 3. ΒΡΑ 4. ΑΑΠΕ 5. ΠΑΕΠ ΑΕΠΕ 6. ΑΑΠΕ 7. ΑΑΡ Α 8. ΑΑ ΑΕΠΕ Α 9. ΑΑ ΑΑ Α 10. ΟΑ Α ΑΕΠΕ 11. ΑΡ Α Α ΖΠΣΑΦ, ΑΕΠΕ Α ΟΑ Α ΑΕΠΕ. 242 ΑΡΑ Β ΑΑΖΠΕ, ΖΠΣΑΦ ΑΕΠΕ ΓΒΑ Β ΠΑΕΠ ΑΕΠΕ ΖΠΣΑ Β ΑΑΖΠΕ ΑΕΠΕ. 436	1
6	ΣΓΑ	1. ΣΓΑ 2. ΑΑ Α 3. ΑΕΠΕ ΑΑΠΕ 4. ΑΑ 5. Α ΑΕΠΕ 6. ΣΓΑ (ΑΑ Α) 7. ΑΑ Α ΑΕΠΕ 8. ΑΑ Α 9. ΑΑ Α Α 11. ΑΑ Α ΑΠΕ 12. ΑΑ Α Α 13. ΟΑ Α Α 14. Α Α Α Α	2
7	ΖΠΣΑΦ	1. ΖΠΣΑΦ 2. ΑΑ Α Α 3. ΑΑ Α Α 4. Α Α Α 5. ΠΑ Α	1
8	ΑΡ Α	1. ΑΡ Α 2. ΠΑ Α Α 3. Α Α 4. Α Α Α 5. Α Α Α 6. Α Α Α 7. Α Α Α Α 8. Α Α Α 9. Α Α Α Α 10. Α Α Α Α 11. Α Α Α Α 12. Α Α Α Α Α 13. Α Α Α Α 14. Α Α Α Α 15. Α Α Α Α Α 16. Α Α Α 17. Α Α Α Α 18. Α Α Α Α Α 19. Α Α Α Α Α	2
9	9-ΠΑΕΠ	1. ΠΑΕΠ 2. Α Α Α Α 3. Α Α Α Α 4. Α Α Α Α 5. Α Α Α Α Α 6. Α Α Α Α Α 7. Α Α Α Α Α 8. Α Α Α Α 9. Α Α Α Α Α 10. Α Α Α Α Α 11. Α Α Α Α 12. Α Α Α Α Α 13. Α Α Α Α Α Α	1
ΜΤ Α			11

ΠΕΔΟ2
ΥΑΖΕΡΠΑΖΕΑ ΔΑ ΠΕΒΕ «Α, Αj 1zΑ ΔΑ ΔΑ, ΑΕΔΑ» αjΑ

ΠΕΒΑ ΑΣΕ	ΥΑΖΕΡΠΑ ΖΕΑ ΔΑ ΠΕΒΑ ΕjΑ	ΜΙ ΝΟ, ΑΕΔΑ	«Α, Αj 1zΑ ΔΑ ΔΑ	CEA, ΔavΔw	CEA, ΔavΔw 'a' Δ>¼E	CEA, ΔavΔwΔA	CEA, ΔavΔwΔA Δ>¼E	»AZΔzΔB 'C'	»AZΔzΔB 'C' 'a' Δ>¼E	»AZΔzΔB 'S'	»AZΔzΔB 'S' 'a' Δ>¼E	ΔA	ΔA Δ>¼E
1	2	3	4	5	6	7	8	9	10	11	12	13	14
1	vA^Aj -1	1	»AZΔ½ZA ΔA ΔB 'C' 'a' Δ>¼E						1				
2	vA^Aj -2	1	ΔA ΔA EΔ									1	
3	vA^Aj -3	1	ΔA ΔA EΔ 'a' Δ>¼E										1
4	ΔE ΔE ΠE ΔE-1	1	ΔA ΔA EΔ 'a' Δ>¼E										1
5	ΔE ΔE ΠE ΔE-2	1	CEA, ΔEav ΔAUqA ΔA Δ>¼E				1						
6	SgA^	2	CEA, ΔEav ΔEw ΔA Δ>¼E		1								
			ΔA ΔA EΔ									1	
7	ZΔEjA^ Δi	1	»AZΔ½ZA ΔA ΔB 'C' 'a' Δ>¼E						1				
8	ΔE ΔE ΠE ΔE	2	ΔA ΔA EΔ									2	
9	9-ΠΔEgA	1	»AZΔ½ZA ΔA ΔB 'S'							1			
		11	ΜΙ Ν		1	1			2	1		4	2

f - ΔE ΠA j
 2^ ΠE UΔ f - E

VA^EΔE ΔE EΔ	ΔUg
UΔΔA ΔAZA - Δw ΔASE ΔA ΔA ΔE EΔ	26- Cg ΔUΔE ΔqA
ΜΙ ΔO ΠE ΔA ΔA ΔS E	07

ΠΕΔΟ1

ΠΕΒΑ ΑΣΕ	ΥΑΖΕΡΠΑΖΕΑ ΔΑ ΠΕΒΑ ΕjΑ	ΥΑΖΕΡΠΑΖΕΑ ΔΑ ΠΕΒΑ ΔA ΔA; 0	ΔA ΠE ΔAVG ΔA ΔΕΔΑ ΔS E
1	2	3	4
1	ΔzΔEgA	1. ΔzΔEgA 2. ΔUΔEgA 3. ΔA ΔQI (UΔrUΔg) 4. ΔA ΔQI	1
2	ΔE ΔE E ΔE ΔA	1. ΔE ΔE E ΔE ΔA 2. ΔUΔA ΔE, 3. ΔA ΔUΔw 4. Δr ΔE Π ΔE E 5. EAZ ΔE Δr ΔA ΔE E 6. Cq ΔE ΔE E 7. ΠΔq ΔU ΔA ΔF 8. ΠA Δ½ ΔA ΔA ΠE ΔE Δr 9. ΔA ΔQI	1
3	ΔA Δq ΔE Δi	1. ΔA Δq ΔE Δi	1
4	Cg ΔU ΔE Δq A	1. Cg ΔU ΔE Δq A	1
5	ΠG ΔA ΔE	1. v ΔE ΔU ΔE ΔA 2. g ΔA Δw Δx ΔD 3. ΔU ΔE ΔE ΔE ΔE, 4. v ΔE ΔE ΔA 5. ΔA ΔA Δr U ΔA ΔA ΔE E 6. Δi Δq ΔE ΔE E 7. Cw ΔU ΔA ΔA 8. G ΔE Δr ΔE	1
6	ΔA ΔA ΔE ΔE	1. ΔA ΔA ΔE ΔE 2. Cg ΔE Δq	1
7	S ΔE ΔA ΔE	1. S ΔE ΔA ΔE 2. ΠE ΔE ΔE ΔE 3. Δg ΔU ΔA ΔE (ΔA ΔA)	1

ΠΕΛΟΠΟΝΝΗΣΟΣ	ΥΠΟΧΡΕΩΣΗ	ΠΕΛΟΠΟΝΝΗΣΟΣ	ΑΠΟΤΕΛΕΣΜΑ
1	2	3	4
		4. ΕΠΙΧΕΙΡΗΣΗ (ΑΑ) 5. ΟΜΟΛΟΓΗΤΗΡΙΑ (ΑΑ) 6. ΟΜΟΛΟΓΗΤΗΡΙΑ (ΑΑ) 7. ΟΜΟΛΟΓΗΤΗΡΙΑ (ΑΑ) 8. ΑΝΑΠΟΛΥΤΩΝ (ΑΑ) 9. ΕΠΙΧΕΙΡΗΣΗ (ΑΑ) 10. ΑΝΑΠΟΛΥΤΩΝ (ΑΑ)	
		ΜΙΝ	07

ΠΕΛΟΠΟΝΝΗΣΟΣ
ΥΠΟΧΡΕΩΣΗ ΠΕΛΟΠΟΝΝΗΣΟΣ, ΑΥΑ 3

ΠΕΛΟΠΟΝΝΗΣΟΣ	ΥΠΟΧΡΕΩΣΗ	ΜΙΝ	ΑΥΑ 3	ΑΥΑ 3	ΑΥΑ 3	ΑΥΑ 3	ΑΥΑ 3	ΑΥΑ 3	ΑΥΑ 3	ΑΥΑ 3	ΑΥΑ 3	ΑΥΑ 3	ΑΥΑ 3
1	2	3	4	5	6	7	8	9	10	11	12	13	14
1	ΑΥΑ 3	1	ΑΥΑ 3						1				
2	ΑΥΑ 3	1	ΑΥΑ 3									1	
3	ΑΥΑ 3	1	ΑΥΑ 3		1								
4	ΑΥΑ 3	1	ΑΥΑ 3			1							
5	ΑΥΑ 3	1	ΑΥΑ 3									1	
6	ΑΥΑ 3	1	ΑΥΑ 3										1
7	ΑΥΑ 3	1	ΑΥΑ 3									1	
		7	ΜΙΝ		1	1		1				3	1

ΑΥΑ 3
ΑΥΑ 3

ΑΥΑ 3	ΑΥΑ 3
ΑΥΑ 3	27- ΑΥΑ 3
ΜΙΝ	08

ΠΕΛΟΠΟΝΝΗΣΟΣ

ΠΕΛΟΠΟΝΝΗΣΟΣ	ΥΠΟΧΡΕΩΣΗ	ΠΕΛΟΠΟΝΝΗΣΟΣ	ΑΠΟΤΕΛΕΣΜΑ
1	2	3	4
1	ΑΥΑ 3	1. ΑΥΑ 3	1
2	ΑΥΑ 3	ΑΥΑ 3 ΑΥΑ 3 1. ΑΥΑ 3 2. ΑΥΑ 3 3. ΑΥΑ 3 4. ΑΥΑ 3 5. ΑΥΑ 3 6. ΑΥΑ 3 ΑΥΑ 3 ΑΥΑ 3 ΑΥΑ 3 ΑΥΑ 3 ΑΥΑ 3 ΑΥΑ 3 ΑΥΑ 3 ΑΥΑ 3	1

1	2	3	4
		<p>Gvġab PqPġeqa zġet B 2gġegā dġā 7. 0Zi.J.ġ ġġġġġ 8. Pġġġġġġ 9. ġġġġġġġġ 10. 0ġUġġ 11. Uġqġġġ 12. 0ġġġġġ 13. zġġġ 14. ġġġġġġġ</p>	
3	Pġġġġġġ – 2	<p>Pġġġġġġ ġġġ 1. Pġġġġġġ 2. Eġġdġġ 3. Sġġġġġġ 4. 0ġUġġ ZPġġġġġ, ġġġġġġ ġġġġġġ ġġġġġġ B ġġġġġġġġġ Gvġġab Pġġġġġġġ zġġet B 0ġġġġġġ</p>	1
4	PAġġġġġ	<p>1. PAġġġġġ 2. Gġġġġġġ 3. Uġġġġġ 4. ġġġġġġġġ 5. ġġġġġġ 6. ġġġġġġġġ 7. ġġġġġġġġ 8. ġġġġġġġġ (Pġġġġġ) 9. 0Sġġġġġġ</p>	1
5	Eġġġġġġ – 1	<p>Eġġġġġġ ġġġ 1. Eġġġġġġ 2. Pġġġġġġġ 3. 0ġġġġġġġ ZPġġġġġ, ġġġġġġġ 0ġġġġġġġġ ġġġġġġ B Pġġġġġġ Gvġġab Pġġġġġġġġ zġġet B 0ġġġġġġġġ</p>	1
6	Eġġġġġġ – 2	<p>Eġġġġġġ ġġġ 1. Uġġġġġġ 2. 0ġġġġġġ ZPġġġġġ, ġġġġġġġ Uġġġġġġġ ġġġġġġ B Eġġġġġġġġġġ Gvġġab ġġġġġ. 122 zġġet B Uġġġġġ</p>	1
7	Eġġġġġġ – 3	<p>Eġġġġġġ ġġġ 1. 0ġġġġġġġġ 2. 0ġġġġġġġġ zġġġġġġġ 4. vġġġġ 5. ġġġġġġġ 6. 0ġġġġġġġġ 7. 0ġġġġġġġ 8. eġġġġġġġġ ZPġġġġġ, ġġġġġġġ zġġġġġġġġġ ġġġġġġ B 0ġġġġġġġġġ, Gvġġab zġġġġġġġ zġġet B eġġġġġġġġ</p>	1
8	Eġġġġġġ	<p>1. Eġġġġġġ 2. Eġġġġġġ ġġġ Sġġġġġġ 3. Uġġġġġġ ZPġġġġġ, ġġġġġġġ Pġġġġġġġġġ ġġġġġġ B ġġġġġġġġġ, Gvġġab Uġġġġġġġ zġġet B Eġġġġġġġ</p>	1
M T A			08

ΠΕΡΙΛΗΨΗ
ΥΠΟΧΡΕΩΣΕΙΣ ΚΑΙ ΠΕΝΕΣ «Α, Αΐ 1 ΖΑ ΔΑ ΑΓΑ, ΑΕΔΑ»

ΠΕΝΕΣ ΑΣΕ	ΥΠΟΧΡΕΩΣΕΙΣ ΚΑΙ ΠΕΝΕΣ	ΜΙΝΟ ΑΕΔΑ	«Α, Αΐ 1 ΖΑ ΔΑ ΑΓΑ, ΑΕΔΑ»	CEA, MEAVAEAw	CEA, MEAVAEAw 'A»½E	CEA, MEAVAEAWA	CEA, MEAVAEAWA 'A»½E	»AZAZA 'C'	»AZAZA 'C' 'A»½E	»AZAZA 'S'	»AZAZA 'S' 'A»½E	, A 'A	, A 'A»½E
1	2	3	4	5	6	7	8	9	10	11	12	13	14
1	AEAP½	1	CEA, MEAVAEAw 'A»½E		1								
2	ΠΤ ΥΑΓΑ – 1	1	, A 'A									1	
3	ΠΤ ΥΑΓΑ – 2	1	, A 'A									1	
4	PAEWA	1	»AZAZA 'C' 'A»½E					1					
5	ΕΑΥΠ ½i – 1	1	, A 'A									1	
6	ΕΑΥΠ ½i – 2	1	CEA, MEAVAEAWA 'A»½E				1						
7	ΕΑΥΠ ½i – 3	1	, A 'A»½E										1
8	ΕΠ°J	1	»AZAZA 'C'					1					
		8	ΜΙΝΟ		1		1	1	1			3	1

f - AC PAJ
 2a PEUA f - E

VA@AEPA'EAM	5 AUG
UA@AYAZA-aw ASE^AVM°EAM	28- VA@AW:
MI AOPAVBAA ASH	05

ΠΕΡΙΛΗΨΗ

ΠΕΝΕΣ ΑΣΕ	ΥΠΟΧΡΕΩΣΕΙΣ ΚΑΙ ΠΕΝΕΣ	ΥΠΟΧΡΕΩΣΕΙΣ ΚΑΙ ΠΕΝΕΣ ΑΑ, Ο	ΑΑΡΠΗΤΑΥΓΑ' / ΑΕΔΑ ΑΣΕ
1	2	3	4
1	VA@UAFA – 1	VA@UAFA FEQ 1. °.°ZI GA θ VA@UAFA 2. eAEPA AAC GA GA θ VA@UAFA (AIAZAP PAJ , PA^AA GP AJ , ZA^A AIEZA GA θ ZPNSAC , FE^AB «AG^AZAZA^A AIEA GA θ FRP^A B 1ZAYAGA VA@EPA UR ^AVAU»GA^AE UA@AZA UR , GVBA B GVBA PEAQA f - E UR zDet B »GA^A GA GA θ UR (UEJ PGE GA θ)	3
2	VA@UAFA – 2	VA@UAFA UA@AZA FEQ 1. VA@UAFA-2 FE^AQI YAPJ JZAGA^AUA 2. ^AAIASeAgI GA θ 3. ZA^A AIEA °AC 4. GAUEAXA PA^EA ZPNSAC , FE^AB ^AGMEBA UA@AZA UR FRP^A B ^AVAU »GA^AE UA@AZA UR GVBA B «AG^AZAZA^A AIEZA UR zDet B ^AGMEBA ^AVAU UR	3

ΠΕΛΟΙ ΑΣΕ	ΥΑΖΕΠΑΖΕΑΑ ΠΕΛΟΙ ΕΓΑ	ΥΑΖΕΠΑΖΕΑΑ ΠΕΛΟΙ ΑΑ; 0	ΑΑΠΕΤΑΥΓΑΡ ΑΙΕΔΑΑ ΑΣΕ
1	2	3	4
3	υάυαυα – 3	υάυαυα υαααζα υεο 1. υαυααε 2. αα° ερλοα ζπαισαφ, υεαδβ υαυαυα υεαδβ »γααεε Γυαβ ©.οζι γαυ ζδετ β ja.dgi.j, i γαυ	2
4	υάυαυα – 4	υάυαυα υεο 1. συαυααφ 2. n.© γαυ υάυαυα ζπαισαφ, υεαδβ υεζ πηε υεαδβ, υεαδβ »γααεε ααυαυα, Γυαβ 1ζαυαυα υααεα, ζδετ β »γααεε υαα	2
5	υαυα	1. υαυα 2. ζερπεαε 3. υαυααα 4. ααυαυα 5. υαυαα	1
		ΜΙ Α	11

ΠΕΛΟΙ 2
ΥΑΖΕΠΑΖΕΑΑ ΠΕΛΟΙ ΑΑ, Αζ 1ζΑ ΑΙΕΔΑΑ, ΑΙΕΔΑΑ αα

ΠΕΛΟΙ ΑΣΕ	ΥΑΖΕΠΑ ΖΕΑΑ ΠΕΛΟΙ ΕΓΑ	ΜΙ Α, ΑΙΕΔΑΑ	«ΑΑ, Αζ 1ζΑ ΑΙΕΔΑΑ	CEA, MEAVAEAw	CEA, MEAVAEAw αα»¼ε	CEA, MEAVAEAw	CEA, MEAVAEAw αα»¼ε	»AZAZAZA 'C'	»AZAZAZA 'C' αα»¼ε	»AZAZAZA 'S'	»AZAZAZA 'S' αα»¼ε	ααααα	ααααα»¼ε
1	2	3	4	5	6	7	8	9	10	11	12	13	14
1	υάυαυα – 1	3	CEA, MEAVAEAw αα»¼ε ααααα ααααα αα»¼ε		1							1	
2	υάυαυα – 2	3	»AZAZAZA 'C' αα»¼ε ααααα						1			2	
3	υάυαυα – 3	2	»AZAZAZA 'C' αα»¼ε ααααα						1			1	
4	υάυαυα – 4	2	»AZAZAZA 'S' ααααα αα»¼ε							1			1
5	υαυα	1	CEA, MEAVAEAw αα»¼ε				1						
		11	ΜΙ Α		1	1		2	1			4	2

f-αααα
2ααααα f-ε

ΥΠΟΥΡΓΕΙΟ ΠΕΡΙΧΕΙΡΗΣΗΣ	ΑΥΓ
ΥΠΟΥΡΓΕΙΟ ΠΕΡΙΧΕΙΡΗΣΗΣ	29- ΠΑΕ
ΜΙΝΙΣΤΗΡΙΟ ΠΕΡΙΧΕΙΡΗΣΗΣ	08

ΠΕΛΑΓΙ

ΠΕΛΑΓΙ ΑΣΕ	ΥΠΟΥΡΓΕΙΟ ΠΕΡΙΧΕΙΡΗΣΗΣ	ΥΠΟΥΡΓΕΙΟ ΠΕΡΙΧΕΙΡΗΣΗΣ ΠΕΛΑΓΙ ΑΣΕ	ΥΠΟΥΡΓΕΙΟ ΠΕΡΙΧΕΙΡΗΣΗΣ
1	2	3	4
1	ΠΑΕΕ - 1	ΠΑΕΕ ΥΠΟΥΡΓΕΙΟ 1. ΑΓΩΓΗ 2. Τ.Π. ΠΑΡΕΑ ΖΠΝΣΑΦ, ΥΠΟΥΡΓΕΙΟ ΠΑΕΕ-ΑΖΑ ΒΑΛΑΥΑ ΓΑΘ ΥΠΟΥΡΓΕΙΟ Β ΔΕΙΑ. 60 ΥΠΟΥΡΓΕΙΟ ΑΖΑ ΓΥΝΑΒ ΔΕΙΑ. 466 γΑ ΥΠΟΥΡΓΕΙΟ ΖΩΤ Β 2γΜΕΓΑ ΥΠΟΥΡΓΕΙΟ ΑΖΑ	1
2	ΠΑΕΕ - 2	ΠΑΕΕ ΥΠΟΥΡΓΕΙΟ 1. ΜΠΡΟΓΡΑΜΜΑ 2. ΠΑΕΕ ΑΓ ΖΠΝΣΑΦ, ΥΠΟΥΡΓΕΙΟ ΔΑΔΑΥΑΤ ΓΑΘ ΥΠΟΥΡΓΕΙΟ Β ΖΕΥΡΑ ΓΥΝΑΒ ΓΕ ΓΑΘ ΖΩΤ Β 2γΜΕΓΑ ΥΠΟΥΡΓΕΙΟ Α	1
3	ΠΑΕΕ - 3	ΠΑΕΕ ΥΠΟΥΡΓΕΙΟ 1. ΑΡΑΒΑΓΑ ΠΑ ΖΠΝΣΑΦ, ΥΠΟΥΡΓΕΙΟ ΣΓΖΡ ΚΙ ΥΠΟΥΡΓΕΙΟ ΥΠΟΥΡΓΕΙΟ Β ΔΑΔΑΥΑΤ ΓΑΘ ΓΥΝΑΒ ΔΕΙΑ. 164, 165 γΑ ΥΠΟΥΡΓΕΙΟ ΖΩΤ Β 2γΜΕΓΑ ΥΠΟΥΡΓΕΙΟ Α	1
4	ΠΑΕΕ - 4	ΠΑΕΕ ΥΠΟΥΡΓΕΙΟ 1. ΟΥΡΑ ΖΠΝΣΑΦ, ΥΠΟΥΡΓΕΙΟ Β ΓΕ ΓΑΘ ΥΠΟΥΡΓΕΙΟ Β ΓΕ ΓΑΘ ΓΥΝΑΒ ΔΕΙΑ. 466 γΑ ΔΑΔΑ ΖΩΤ Β ΔΕΙΑ. 466 γΑ ΥΠΟΥΡΓΕΙΟ	1
5	ΠΑΕΕ - 5	ΠΑΕΕ ΥΠΟΥΡΓΕΙΟ 1. ΥΠΟΥΡΓΕΙΟ ΖΠΝΣΑΦ, ΥΠΟΥΡΓΕΙΟ ΔΕΙΑ. 60 γΑ ΥΠΟΥΡΓΕΙΟ ΥΠΟΥΡΓΕΙΟ Β ΟΥΡΑ ΓΑΘ ΓΥΝΑΒ ΑΥΑΓΕ ΖΩΤ Β 2γΜΕΓΑ ΥΠΟΥΡΓΕΙΟ Α	1
6	ΠΑΕΕ - 6	ΠΑΕΕ ΥΠΟΥΡΓΕΙΟ 1. ΟΥΡΑ 2. ΥΠΟΥΡΓΕΙΟ ΖΠΝΣΑΦ ΥΠΟΥΡΓΕΙΟ Β ΟΥΡΑ ΓΑΘ ΥΠΟΥΡΓΕΙΟ Β ΑΓΑΜΕΥΑ ΥΠΟΥΡΓΕΙΟ Α ΓΥΝΑΒ ΔΕΙΑ. 392 j ΑΖΑ 376 γΑ ΔΑΔΑ ΖΩΤ Β 2γΜΕΓΑ ΑΥΑΥ ΑΓΑΜΕΥΑ ΥΠΟΥΡΓΕΙΟ Α	1
7	ΠΑΕΕ - 7	ΠΑΕΕ ΥΠΟΥΡΓΕΙΟ 1. ΠΑΡΑ 2. ΑΥΑΥ 3. ΑΥΑΥ 4. ΑΥΑΥ ΖΠΝΣΑΦ ΥΠΟΥΡΓΕΙΟ Β ΠΑΥΑΡ, CΑ ΥΠΟΥΡΓΕΙΟ Β ΓΑΘ ΓΥΝΑΒ 1 ΖΑΥΑΓΑ ΒΑΡΑ ΖΩΤ Β ΠΑΡΑ ΠΥ ΑΥΑΥ ΓΕ ΓΑΘ	2

ΠΕΝΤΑ ΑΣΕ	ΥΑΖΕΠΑΖΕΑ ΠΕΝΤΑ ΕΓΑ	ΥΑΖΕΠΑΖΕΑ ΠΕΝΤΑ Α; 0	ΑΑΠΕΤΑΥΓΑ ΑΙΕΝΑ ΑΣΕ
1	2	3	4
8	ΠΑΕΕ - 8	ΠΑΕΕ ΥΙΟ ΑΑΟΥΜΑ ΖΠΙΣΑΦ, ΥΕΑ ΔΒ ΔΕΑ. 164, 165 γΑ ΔΑΕΑ ΥΡΡΑ Β ΑΥΑΕΚ, ΓΥΑΒ ΑΥΑΕΚ ΖΔΕΤ Β ΠΑΥΑΑΡ, C ΑΜΕ ΑΥΑΟΥΠΕΡ ΕΥΕ	2
		ΜΙ Α	10

ΠΕΔΟ2

ΥΑΖΕΠΑΖΕΑ ΠΕΝΤΑ Α, ΑΥ 1 ΖΑ ΔΑ ΑΓΑ, ΑΙΕΝΑ ΑΓΑ

ΠΕΝΤΑ ΑΣΕ	ΥΑΖΕΠΑ ΖΕΑ ΔΑ ΠΕΝΤΑ ΕΓΑ	ΜΙ Α, ΑΙΕΝΑ	ΑΑ ΑΥ 1 ΖΑ ΑΙΕΝΑ	CEA ΑΑΥ ΔΑ	CEA ΑΑΥ ΔΑ	CEA ΑΑΥ ΔΑ	CEA ΑΑΥ ΔΑ	»ΑΖΑΖΑ 'C'	»ΑΖΑΖΑ 'C' Α	»ΑΖΑΖΑ 'S'	»ΑΖΑΖΑ 'S' Α	Α ΑΕΑ	Α ΑΕΑ
1	2	3	4	5	6	7	8	9	10	11	12	13	14
1	ΠΑΕΕ - 1	1	Α ΑΕΙ									1	
2	ΠΑΕΕ - 2	1	CEA ΑΑΥ ΑΥΑ Α				1						
3	ΠΑΕΕ - 3	1	»ΑΖΑΖΑ ΑΥ Δ 'C' Α						1				
4	ΠΑΕΕ - 4	1	Α ΑΕΙ									1	
5	ΠΑΕΕ - 5	1	»ΑΖΑΖΑ ΑΥ Δ 'S'							1			
6	ΠΑΕΕ - 6	1	CEA ΑΑΥ ΑΥ Α		1								
7	ΠΑΕΕ - 7	2	»ΑΖΑΖΑ ΑΥ Δ 'C' Α						1				
			Α ΑΕΙ									1	
8	ΠΑΕΕ - 8	2	Α ΑΕΙ									1	
			Α ΑΕΑ Α										1
		10	ΜΙ Α		1	1		2	1			4	1

f - ΑC ΠΑ
2α ΠΕΥΑ f - ε

VA@AEPA EGM	ΑΥ
UA@AYAZA-AN ASE AN EGM	30- ΕΑΓ
MI AOPENNA AN	09

ΠΕΔΟ1

ΠΕΝΤΑ ΑΣΕ	ΥΑΖΕΠΑΖΕΑ ΠΕΝΤΑ ΕΓΑ	ΥΑΖΕΠΑΖΕΑ ΠΕΝΤΑ Α; 0	ΑΑΠΕΤΑΥΓΑ ΑΙΕΝΑ ΑΣΕ
1	2	3	4
1	ΕΖΜΕΓΑ-1	ΕΖΜΕΓΑ ΥΙΟ 1. ΕΖΜΕΓΑ ΖΠΙΣΑΦ, ΥΕΑ ΔΒ ΔΕΑ. 9, 10, 18, 17, 35 γΑ ΑΥ ΥΡΡΑ Β 1 ΖΑΥΑΓΑ V@EPΔ, ΓΥΑΒ ΒΥΑΥΑ Ε ΥΑΑ, ΖΔΕΤ Β ΔΕΑ. 221, 195, 189, 188 j ΑΖΑ 43 γΑ	1

ΠΕΔΟ ΑΣΕ	ΥΠΟΚΑΤΗΓΟΡΙΑ ΠΕΔΟΥ	ΥΠΟΚΑΤΗΓΟΡΙΑ ΠΕΔΟΥ	ΑΡΙΘΜΟΣ ΑΣΕ
1	2	3	4
		d «ΑΕΑ ΑΝΑΡΤΗΣΕΩΣ ΠΑΡΑΤΗΡΗΣΕΩΣ	
2	ΕΚΕ-2	ΕΚΕ-2 ΥΠΟΤ. ΟΥΚΑ 2. ΖΗΤΗΣΗ ΖΗΤΗΣΗ, ΥΠΟΤ. Β ΑΠΟΚΑΤΑΚΤΗ ΥΠΟΤ. Β 1 ΖΗΤΗΣΗ ΑΠΟΚΑΤΑΚΤΗ Γνωστό ΑΕΑ. 221, 195, 189, 188 j Αζ 43 γ d «ΑΕΑ zDet B ΑΠΟΚΑΤΑΚΤΗ	1
3	ΕΚΕ-3	ΕΚΕ-3 ΥΠΟΤ. ΟΥΚΑ ΖΗΤΗΣΗ, ΥΠΟΤ. Β ΑΠΟΚΑΤΑΚΤΗ ΥΠΟΤ. Β ΟΥΚΑ Γνωστό ΑΕΑ. 99, 97, 88, 89 γ ΑΥ	1
4	ΕΚΕ-4	ΕΚΕ-4 ΥΠΟΤ. ΟΥΚΑ ΖΗΤΗΣΗ, ΥΠΟΤ. Β ΑΠΟΚΑΤΑΚΤΗ ΥΠΟΤ. Β 1 ΖΗΤΗΣΗ ΑΠΟΚΑΤΑΚΤΗ Γνωστό ΑΕΑ. 360 γ Γνωστό ΑΥ	2
5	ΕΚΕ-5	ΕΚΕ-5 ΥΠΟΤ. 1. ΟΥΚΑ ΖΗΤΗΣΗ, ΥΠΟΤ. Β ΑΠΟΚΑΤΑΚΤΗ ΥΠΟΤ. Β 1 ΖΗΤΗΣΗ ΑΠΟΚΑΤΑΚΤΗ Γνωστό ΑΕΑ. 262 γ Γνωστό ΑΥ zDet B 1 ΖΗΤΗΣΗ ΑΠΟΚΑΤΑΚΤΗ	1
6	ΟΥΚΑ 1	ΟΥΚΑ 1 ΥΠΟΤ. 1. ΟΥΚΑ ΖΗΤΗΣΗ, ΥΠΟΤ. Β ΑΠΟΚΑΤΑΚΤΗ ΥΠΟΤ. Β ΑΕΑ. 300 γ zDet z ΑΥ & ΠΑΡΑΤΗΡΗΣΕΩΣ Γνωστό ΑΕΑ. 300 γ zDet z ΑΥ & ΠΑΡΑΤΗΡΗΣΕΩΣ zDet B 1 ΖΗΤΗΣΗ ΑΠΟΚΑΤΑΚΤΗ	2
7	ΟΥΚΑ 2	ΟΥΚΑ 2 ΥΠΟΤ. 1. ΟΥΚΑ 2. ΟΥΚΑ ΖΗΤΗΣΗ, ΥΠΟΤ. Β ΑΠΟΚΑΤΑΚΤΗ ΥΠΟΤ. Β ΑΕΑ. 243 γ ΑΥ Γνωστό ΑΕΑ. 243 γ ΑΥ zDet B ΑΕΑ. 243 γ ΑΥ	1
8	ΟΥΚΑ 3	ΟΥΚΑ 3 ΥΠΟΤ. 1. ΟΥΚΑ ΖΗΤΗΣΗ, ΥΠΟΤ. Β ΟΥΚΑ ΥΠΟΤ. Β 1 ΖΗΤΗΣΗ ΑΠΟΚΑΤΑΚΤΗ Γνωστό ΑΕΑ. 243 γ ΑΥ zDet B ΑΕΑ. 147 γ ΟΥΚΑ	1
9	ΟΥΚΑ 4	ΟΥΚΑ 4 ΥΠΟΤ. ΟΥΚΑ ΖΗΤΗΣΗ, ΥΠΟΤ. Β ΑΕΑ. 300 γ ΠΑΡΑΤΗΡΗΣΕΩΣ ΥΠΟΤ. Β ΕΚΕ ΟΥΚΑ	1

ΠΕΛΟ ΑΣΕ	ΥΑΖΕ ΠΑΖΙΕΑ ΔΑ ΠΕΛΟ ΕΓΑ	ΥΑΖΕ ΠΑΖΙΕΑ ΔΑ ΠΕΛΟ ΑΔ; 0	ΑΑΠΕΤΑΥΓΑ ΑΙΕΔΑ ΑΣΕ
1	2	3	4
		ΓΥΒΑ Β ΑΕΑ. 147 γΑ 041 ΖΩΕΤ Β ΕΖΚΕΓΑ ΥΑΑ	
		ΜΙ Α	11

ΠΕΛΟ 2

ΥΑΖΕ ΠΑΖΙΕΑ ΔΑ ΠΕΛΟ «Α, Α, 1 ΖΑ ΔΑ ΑΓΑ, ΑΙΕΔΑ ΚΑ ΓΑ

ΠΕΛΟ ΑΣΕ	ΥΑΖΕ ΠΑ ΖΙΕΑ ΔΑ ΠΕΛΟ ΕΓΑ	ΜΙ ΑΟ, ΑΙΕΔΑ	«Α, Α, 1 ΖΑ ΑΙΕΔΑ	CEA, AavAiw	CEA, AavAiw a A»%E	CEA, AavAUA	CEA, AavAUA A»%E	»AZAZA BA 'C'	»AZAZA BA 'C' a A»%E	»AZAZA BA 'S'	»AZAZA BA 'S' a A»%E	A AEA	A AEA A»%E
1	2	3	4	5	6	7	8	9	10	11	12	13	14
1	ΕΖΚΕΓΑ - 1	1	A AEA									1	
2	ΕΖΚΕΓΑ - 2	1	A AEA a A»%E										1
3	ΕΖΚΕΓΑ - 3	1	A AEA a A»%E										1
4	ΕΖΚΕΓΑ - 4	2	»AZAZA BA 'C' a A»%E						1				
			A AEA									1	
5	ΕΖΚΕΓΑ - 5	1	A AEA									1	
6	ΥΑΥΑ Ε - 1	2	CEA, AavAiw a A»%E		1								
			»AZAZA BA 'S'							1			
7	ΥΑΥΑ Ε - 2	1	CEA, AavAiw ΥΑΥΑ a A»%E				1						
8	ΥΑΥΑ Ε - 3	1	A AEA									1	
9	ΥΑΥΑ Ε - 4	1	»AZAZA BA 'C' a A»%E						1				
		11	ΜΙ Α		1		1		2	1		4	2

f - Αε ΠΑ
2α ΠΕΥΑ f - ε

ΥΑΥΑ ΕΓΑ	ΑΥ
ΥΑΥΑ ΕΓΑ	31- ΑΥ
ΜΙ ΑΠΕΥΑ ΑΣ	05

ΠΕΛΟ 1

ΠΕΛΟ ΑΣΕ	ΥΑΖΕ ΠΑΖΙΕΑ ΔΑ ΠΕΛΟ ΕΓΑ	ΥΑΖΕ ΠΑΖΙΕΑ ΔΑ ΠΕΛΟ ΑΔ; 0	ΑΑΠΕΤΑΥΓΑ ΑΙΕΔΑ ΑΣΕ
-------------	----------------------------	---------------------------	------------------------

1	2	3	4
1	^a Agv/REGA	1. ^a Agv/REGA	3
2	² gREGA	1. ² gREGA 2. SgZP'ki PAEM'AgA 3. PAEM'AgA	2
3	S'AUAgA	1. S'AUAgA	1
4	^o At,REGA	1. ^o At,REGA 2. QSZP'A 3. ^o MEUKEYP'A	3
5	^o KE,P'ki	1. ^o KE,P'ki 2. ^o A,UAgA 3. dqMUBI	2
		ΜΙ Α	11

ΠΕΔΙΟ 2

ΥΑΖΕΡΠΑΖΙΕΑ ΔΙΑ ΠΕΝΤΕ «Α, Αj 1zΑ ΔΙΕΘΝΑ ΑΕΘΝΑ»

ΠΕΝΤΑ ΑΣΕ	ΥΑΖΕΡΠΑ ΖΙΕΑ ΔΙΑ ΠΕΝΤΑ ΕΓΑ	ΜΙ Α, ΑΕΘΝΑ	«Α, Αj 1zΑ ΔΙΕΘΝΑ ΑΕΘΝΑ»	CEA	CEA	CEA	CEA	»AZ	»AZ	»AZ	»AZ	A	A
				AvAeAw	AvAeAw ^a A»¼	AvAeAwA	AvAeAwA ^a A»¼E	»AZA BA 'C'	»AZA BA 'C' ^a A»¼E	»AZA BA 'S'	»AZA BA 'S' ^a A»¼E	A AEA	A AEA ^a A»¼E
1	^a Agv/REGA	3	CEA,MEAVI YAUQA ^a A»¼				1						
			»AZA½ZA ^a UB 'C' ^a A»¼						1				
			^a A AEA									1	
2	² gREGA	2	»AZA½ZA ^a UB 'S'							1			
			^a A AEA									1	
3	S'AUAgA	1	^a A AEA ^a A»¼										1
4	^o At,REGA	3	CEA,MEAVI AEW ^a A»¼		1								
			»AZA½ZA ^a UB 'C' ^a A»¼						1				
			^a A AEA									1	
5	^o KE,P'ki	2	^a A AEA									1	
			^a A AEA ^a A»¼										1
		11	ΜΙ Α		1		1		2	1		4	2

f'AcPAj
2^a P'EUH f'É

VA ^o AQEA'EGM	^a AUG
UAZA YAZA - Aw ASE ^a AW ^o EGM	32- RARPA
MI AOPAVBAASH	09

ΠΕΔΙΟ 1

ΠΕΝΤΑ ΑΣΕ	ΥΑΖΕΡΠΑΖΙΕΑ ΔΙΑ ΠΕΝΤΑ ΕΓΑ	ΥΑΖΕΡΠΑΖΙΕΑ ΔΙΑ ΠΕΝΤΑ ΑΔ, Ο	^o MapHTAVGPA / ΑΕΘΝΑ ΑΣΕ
1	2	3	4
1	RARPA - 1	RARPA YIQ 1. RARPA 2. wA AEW ^o YAg 3. ZEr ^a AOI 4. ^a BA ^o EA UKEA½UKEAQ ZPNSAc	1

የሥራ/የግል ስራ	የሥራ/የግል ስራ	የሥራ/የግል ስራ	የሥራ/የግል ስራ
1	2	3	4
		<p>የሥራ/የግል ስራ</p> <p>የሥራ/የግል ስራ</p> <p>የሥራ/የግል ስራ</p> <p>የሥራ/የግል ስራ</p>	
2	±ሥራ/የግል ስራ - 2	<p>1. ±ሥራ/የግል ስራ</p> <p>የሥራ/የግል ስራ</p> <p>የሥራ/የግል ስራ</p> <p>የሥራ/የግል ስራ</p> <p>የሥራ/የግል ስራ</p> <p>የሥራ/የግል ስራ</p>	1
3	±ሥራ/የግል ስራ - 3	<p>±ሥራ/የግል ስራ</p> <p>1. ±ሥራ/የግል ስራ</p> <p>የሥራ/የግል ስራ</p> <p>የሥራ/የግል ስራ</p> <p>የሥራ/የግል ስራ</p> <p>የሥራ/የግል ስራ</p> <p>የሥራ/የግል ስራ</p>	1
4	±ሥራ/የግል ስራ - 4	<p>±ሥራ/የግል ስራ</p> <p>የሥራ/የግል ስራ</p> <p>የሥራ/የግል ስራ</p> <p>የሥራ/የግል ስራ</p> <p>የሥራ/የግል ስራ</p>	1
5	»የሥራ/የግል ስራ-1	<p>»የሥራ/የግል ስራ</p> <p>የሥራ/የግል ስራ</p> <p>የሥራ/የግል ስራ</p> <p>የሥራ/የግል ስራ</p> <p>የሥራ/የግል ስራ</p>	2
6	»የሥራ/የግል ስራ-2	<p>»የሥራ/የግል ስራ</p> <p>1. የሥራ/የግል ስራ</p> <p>2. »የሥራ/የግል ስራ</p> <p>3. የሥራ/የግል ስራ</p> <p>የሥራ/የግል ስራ</p> <p>የሥራ/የግል ስራ</p> <p>የሥራ/የግል ስራ</p>	1
7	»የሥራ/የግል ስራ-3	<p>»የሥራ/የግል ስራ</p> <p>የሥራ/የግል ስራ</p> <p>የሥራ/የግል ስራ</p> <p>የሥራ/የግል ስራ</p>	2
8	»የሥራ/የግል ስራ-4	<p>»የሥራ/የግል ስራ</p> <p>1. የሥራ/የግል ስራ</p> <p>2. የሥራ/የግል ስራ</p> <p>3. የሥራ/የግል ስራ</p> <p>የሥራ/የግል ስራ</p> <p>የሥራ/የግል ስራ</p> <p>የሥራ/የግል ስራ</p>	1

ΠΕΛΟΠΟΝΝΗΣΟΥ ΑΥΛΑ	ΠΡΟΤΥΠΟ ΚΑΤΑΛΟΓΟΣ ΑΥΛΑ	ΠΡΟΤΥΠΟ ΚΑΤΑΛΟΓΟΣ ΑΥΛΑ	ΑΥΛΑ
1	2	3	4
		ΠΡΟΤΥΠΟ ΚΑΤΑΛΟΓΟΣ ΑΥΛΑ Γενικό άρθρο 284 ζώο Β, ΑΥΛΑ, ΚΕΤΑ, ΑΥΛΑ	
9	» γΑΕΠ/ΑΥΛΑ-5	» γΑΕΠ/ΑΥΛΑ ΚΕΤΑ, ΑΥΛΑ ΖΩΟΤΕΧΝΙΑ, ΚΕΤΑ, ΑΥΛΑ » γΑΕΠ/ΑΥΛΑ ΚΕΤΑ ΠΡΟΤΥΠΟ ΚΑΤΑΛΟΓΟΣ ΑΥΛΑ Γενικό άρθρο ΑΥΛΑ ζώο Β » γΑΕΠ/ΑΥΛΑ ΚΕΤΑ	1
		ΜΙΝ	13

ΠΡΟΤΥΠΟ

ΠΡΟΤΥΠΟ ΚΑΤΑΛΟΓΟΣ ΑΥΛΑ, ΑΥΛΑ 1 ΖΩΟΤΕΧΝΙΑ, ΑΥΛΑ ΚΕΤΑ

ΠΕΛΟΠΟΝΝΗΣΟΥ ΑΥΛΑ	ΠΡΟΤΥΠΟ ΚΑΤΑΛΟΓΟΣ ΑΥΛΑ	ΜΙΝ	ΑΥΛΑ	ΚΕΤΑ, ΑΥΛΑ	ΚΕΤΑ, ΑΥΛΑ	ΚΕΤΑ, ΑΥΛΑ	ΚΕΤΑ, ΑΥΛΑ	» ΖΩΟΤΕΧΝΙΑ 'C'	» ΖΩΟΤΕΧΝΙΑ 'C' ΑΥΛΑ	» ΖΩΟΤΕΧΝΙΑ 'S'	» ΖΩΟΤΕΧΝΙΑ 'S' ΑΥΛΑ	ΑΥΛΑ	ΑΥΛΑ
1	2	3	4	5	6	7	8	9	10	11	12	13	14
1	± ΑΥΛΑ	3	ΚΕΤΑ, ΑΥΛΑ		1								
			» ΖΩΟΤΕΧΝΙΑ 'C' ΑΥΛΑ						1			1	
2	± ΑΥΛΑ	1	ΑΥΛΑ										1
3	± ΑΥΛΑ	1	» ΖΩΟΤΕΧΝΙΑ 'C'					1					
4	± ΑΥΛΑ	1	ΑΥΛΑ										1
5	» γΑΕΠ/ΑΥΛΑ-1	2	» ΖΩΟΤΕΧΝΙΑ 'C' ΑΥΛΑ						1				
			» ΖΩΟΤΕΧΝΙΑ 'S'							1			
6	» γΑΕΠ/ΑΥΛΑ-2	1	ΚΕΤΑ, ΑΥΛΑ			1							
7	» γΑΕΠ/ΑΥΛΑ-3	2	ΑΥΛΑ									1	
			ΑΥΛΑ										1
8	» γΑΕΠ/ΑΥΛΑ-4	1	ΑΥΛΑ									1	
9	» γΑΕΠ/ΑΥΛΑ-5	1	ΑΥΛΑ									1	
		13	ΜΙΝ		1	1	1	2	1			4	3

ΑΥΛΑ
2^α ΑΥΛΑ

ΥΠΟΛΟΓΙΣΜΟΣ	1.000
ΥΠΟΛΟΓΙΣΜΟΣ ΑΣΕ	34- 2gP AV
ΜΕΤΑΒΟΛΕΣ	10

ΠΕΛΑΓΟΠΟΛΙΤΙΚΟ

Α/Α	ΥΠΟΛΟΓΙΣΜΟΣ	ΥΠΟΛΟΓΙΣΜΟΣ ΑΣΕ	Α/Α
1	2gP AV-1	2gP AV-1	1
2	2gP AV-2	2gP AV-2	1
3	2gP AV-3	2gP AV-3	1
4	ΑΠΟΚΑΤΑΣΤΑΣΗ	1. ΑΠΟΚΑΤΑΣΤΑΣΗ 2. ΑΠΟΚΑΤΑΣΤΑΣΗ 3. ΑΠΟΚΑΤΑΣΤΑΣΗ	1
5	SgP Ki-1	SgP Ki-1	1
6	SgP Ki-2	SgP Ki-2	1
7	SgP Ki-3	SgP Ki-3	1
8	ΟΡΕ ΠΡΕΥΑ-1	ΟΡΕ ΠΡΕΥΑ-1	1

VA ⁰ AE ⁰ PA ⁰ EQ ⁰	AUG
UA ⁰ VA ⁰ ZA ⁰ AW ⁰ ASE ⁰ VA ⁰ EQ ⁰	35- VA ⁰ AI
MI AOP ⁰ VA ⁰ ASH	05

ΠΕΛΜΠΑΙ

ΠΕΛΜΠΑΙ ΑΣΕ	ΥΑΖΕΠΑΖΙΚΑ ⁰ ΔΑ ΠΕΛΜΠΑΙ	ΥΑΖΕΠΑΖΙΚΑ ⁰ ΔΑ ΠΕΛΜΠΑΙ ΑΔ; 0	ΑΑΡΕΠΑΥΓΑ ⁰ ΑΕΔΑ ⁰ ΑΣΕ
1	2	3	4
1	VA ⁰ AI	1. VA ⁰ AI 2. G ⁰ U ⁰ 3. P ⁰ Eg ⁰ U ⁰ A ⁰ r 4. PE ⁰ g ⁰ É 5. U ⁰ A ⁰ ÁÉÉ 6. SZ ⁰ U ⁰ ÁG ⁰ 7. P ⁰ g ⁰ PÉ	1
2	»g ⁰ Á ⁰ ÁÉÉ – 1	»g ⁰ Á ⁰ ÁÉÉ ¥IO 1. A ⁰ A ⁰ F ⁰ E ⁰ P ⁰ A ⁰ E ⁰ 2. C ⁰ A ⁰ R ⁰ E ⁰ P ⁰ A ⁰ G ⁰ A 3. S ⁰ A ⁰ D ⁰ U ⁰ ÁG ⁰ 4. °E ⁰ P ⁰ ÁÉÉ Z ⁰ P ⁰ Á ⁰ S ⁰ A ⁰ C, ¥E ⁰ A ⁰ DB °P ⁰ ¥Á ⁰ q ⁰ i g ⁰ Á ⁰ 0 ¥R ⁰ P ⁰ ÁB «E ⁰ Á ⁰ A ⁰ I ⁰ A ⁰ P ⁰ Á Z ⁰ Á ⁰ Á ⁰ ÁÉ ⁰ A G ⁰ v ⁰ ÁB S ⁰ A ⁰ D ⁰ U ⁰ ÁG ⁰ g ⁰ Á ⁰ 0 z ⁰ Q ⁰ É ⁰ B °E ⁰ E ⁰ Á ⁰ Ág ⁰ b ⁰ Á U ⁰ A ⁰ Á ⁰ Á	1
3	»g ⁰ Á ⁰ ÁÉÉ – 2	»g ⁰ Á ⁰ ÁÉÉ ¥IO 1. »g ⁰ Á ⁰ ÁÉÉ 2. U ⁰ K ⁰ E ⁰ A ⁰ T ⁰ E ⁰ G ⁰ A 3. P ⁰ q ⁰ k ⁰ E ⁰ P ⁰ ÁÉÉ Z ⁰ P ⁰ Á ⁰ S ⁰ A ⁰ C, ¥E ⁰ A ⁰ DB °E ⁰ E ⁰ Á ⁰ Ág ⁰ b ⁰ Á g ⁰ Á ⁰ 0 ¥R ⁰ P ⁰ ÁB U ⁰ Á Z ⁰ P ⁰ g ⁰ É g ⁰ Á ⁰ 0 G ⁰ v ⁰ ÁB °.°Z ⁰ i g ⁰ Á ⁰ 0 z ⁰ Q ⁰ É ⁰ B S ⁰ A ⁰ D ⁰ U ⁰ ÁG ⁰ g ⁰ Á ⁰ 0	1
4	Eq ⁰ A ⁰ A ⁰ T ⁰	1. Eq ⁰ A ⁰ A ⁰ T ⁰ A 2. °E ⁰ E ⁰ U ⁰ K ⁰ E ⁰ A ⁰ Q ⁰ A 3. P ⁰ A ⁰ E ⁰ V ⁰ K ⁰ E ⁰ A ⁰ I 4. P ⁰ A ⁰ Z ⁰ A ⁰ ÁQ ⁰ I 5. C ⁰ A ⁰ S ⁰ A ⁰ U ⁰ M ⁰ Á ⁰ É 6. P ⁰ É; U ⁰ É 7. a ⁰ ¥ ⁰ M ⁰ A ⁰ P ⁰ ÁQ ⁰ I 8. V ⁰ Á ⁰ Á ⁰ U ⁰ Á ⁰ A ⁰ r 9. °Ág ⁰ Áp ⁰ P ⁰ Áj	2
5	°ÁP ⁰ Á	1. P ⁰ E ⁰ ¼Z ⁰ U ⁰ ÁG ⁰ A 2. °E ⁰ E ⁰ Á ⁰ Ág ⁰ b ⁰ Á 3. A ⁰ I ⁰ A ⁰ °E ⁰ 4. P ⁰ E ⁰ °Á ⁰ ÁÉÉ 5. °ÁE ⁰ V ⁰ E ⁰ P ⁰ ÁÉÉ 6. °ÁP ⁰ Á ⁰ É 7. °¼P ⁰ Á ⁰ n ⁰ 8. °Á ⁰ t ⁰ ÉU ⁰ ÉÉ 9. d ⁰ r ⁰ E ⁰ P ⁰ ÁÉÉ 10. °Á ⁰ ¼E ⁰ Ár 11. °Á ⁰ d ⁰ U ⁰ K ⁰ E ⁰ ÁQ ⁰ Á 12. °Á ⁰ É ⁰ P ⁰ É 13. U ⁰ P ⁰ Ám ⁰ V ⁰ Á 0 14. °Á ⁰ Á ⁰ 15. d ⁰ E ⁰ Á ⁰ ÁÉÉ	2
		MI A	07

ΠΕΑΟΙ ΠΑΓΑΔΑ... «Α, Αj 1zΑ ΑΙΕΘΑΑ»

ΠΕVZΑ ΑΣΕ	ΥΑΖΕΡΡΑ ΖΙΕΑΑΔΑ ΠΕVZΑ ΕΓΑ	ΜΙ ΝΟ ΑΙΕΘΑΑ	«Α, Αj 1zΑ ΑΙΕΘΑΑ	CEA, AavAew	CEA, AavAew 'A'»/E	CEA, AavAewA	CEA, AavAewA 'A'»/E	»AZAZA 'C'	»AZAZA 'C' 'A'»/E	»AZAZA 'S'	»AZAZA 'S' 'A'»/E	ΑΑΕΑ	ΑΑΕΑ 'A'»/E
1	2	3	4	5	6	7	8	9	10	11	12	13	14
1	vP ^a AI	1	ΑΑΑΕΒ ΑΑ»/A										1
2	»gA ^a AEI-1	1	ΑΑΑΕΑ									1	
3	»gA ^a AEI-2	1	»AZAZA 'A' 'C' 'A'»/E					1					
4	EqA ^a At	2	CEA, AavAew 'A'»/A		1								
			ΑΑΑΕΒ									1	
5	oA ^a M	2	CEA, AavAew AUA 'A'»/A				1						
			ΑΑΑΕΒ									1	
		07	ΜΙ Ν		1		1		1			3	1

CEAAPB 04.08.2020
B 2a P EUA

F-ACPaj
2a P EUA F-E

PR-682

ΠΕΑΟΙ ΠΑ ΠΑδgà
d@, AYAEI® E-ASÉ

aARa EAF aAigi, d@, AYAEI® C@ d@, A EDEAZgà i aNA EUAAgà
E a gA AAVUA

«μΑià:-C|| ΕΑUgAdà, Er E a gA aNA zben.JEi. ΥΑΑΠΡΑgi E a gA
CEAPAYZÀ DzAgZÀ aAA-E CwAAiÀ zeb PAAiAPgAV
EÀAPUKEArzAV, EEPgA CEAPAYZÀ EÀAPAw ΥqAimAUA ERP
zAR-UMeAB aArgaAZÀ vSÉAAZÀ zAgIngA Azj Azà OAUKE
E a gA Υj APkAPUa aCaiAè OAZUÉ aUKYr 1zA E-ASÁ Υj APUMeAB
ΥA aAqZÀ PAgIt, ΠΕΑΟΙ ΠΑ ΕΑUJ APÀ A a A (Υj «APUj) aAia AUuA
1977gà aAia 6(1)gEiAÀ PAdj A a AAZÀ CqAUqUKE 1/2 A a SUE
G-AR: 1) F PbAj Aià eAUEA ΥMe A: d, C/EJ, iJ/149/1fJ/CzA A /
2015-16 CEAAPÀ 17-08-2015.
2) ΥEÀ O A, i C APpA, μAZAgà aUPZÀ zDct aPAià, aAE, MEgà
E a gA ΥMe CEAAPÀ 17-07-2017.

- 3) F PÍBÁJ ÝMÉ CÉÁPÁ 02.02.2018, 02.07.2018, 24.09.2018, 11.12.2018 °ÁUKE 01-02-2019.
- 4) CÝGÁ PÁAÍÁÐZPÐUÁ, °ÁZÁKÁPA ZPÁE ÝJ MZI PÁWÁAÍÁ PÁAÍÁÐ°ÁIÁ, C-Á°Á-ÁZi E°GÁ ÝMÉ Á: 2537 CÉÁPÁ 05.02.2019.
- 5) F PÍZÁJ DZÁ±Á Á.d. IC/EJ, iPKEÁ-1/CDEÁ/ÉZÁ Á/C°ÁÁEÁVÁ 2018-19 ¢.23.02.2019
- 6) F PÍZÁJ ÝMÉ Á: d. IC/EJ, iPKEÁ-1/ÉZÁ ÁQ&ÁEÁ i °ÁEPZÁPÁ /2018-19 ¢ÉÁPÁ 22-02-2019.
- 7) F PÍZÁJ ÝMÉ Á: d. IC/EJ, iPKEÁ-1/CDEÁ/2018-19 ¢.22.02.2019.
- 8) F PÍZÁJ ÝMÉ Á.d. IC/29J/EJ, iJ, i/ÉZÁ ÁQ&ÁEÁ i °ÁEPZÁPÁ /2018-19 ¢.09.07.2019
- 9) DgPPÁ ±j ÁPPGÁ, ±ÁMÁÇÁÁGÁ ÝKE°Á, i oÁUÉ ''ÁUÁKEGÁ E°GÁ JÝ.L.Dgi CÝGÁZÁ Á.0074/2019 ¢.9.7.2019
- 10) PÁÐGZÁ ÝMÉ Á: d. ÁE/06/ ÁE 1/2019 ¢ÉÁPÁ 07-12-2019.

ÝÁÐ ÁÉ-

2Á ÉÁUÁD, Ér, PÁÁ±±., ÉÁ.5, «.1.1. GÝÁ «''ÁUÁ SEKEGÁ E°GÁ Á°ÁIÁ°GÁÁUÁ ¢.31.05.2014 GÁZÁ ÁÉVÁZÁUÁ E°GÁ ÁUÁ ZÁ n.JÉi.ÝPÉIPÁÁÁGí E°GÉÁB G-ÁR (1) GÁ F PÍBÁJ ÁIÁ eÁÁEÁ ÝMÉPÉ CÉÁPÁÝZÁ DZÁGZÁ ÁÁ-É P°Á MÍVÁUÁEÁB ±UÇÁR-1 ÇWÁAÍÁ ZÉÐ PÁAÍÁPA °ÁZÍUÉ ÉÁ°ÁPÁ ÁÁR, PÁAÍÁPA PÁAÍÁÐ°ÁPÁ EAF°ÁIÁGÍGÁ PÍBÁJ, ÉÁ.2, °ÁGÁ°j VÁSÁ GÝÁ «''ÁUÁ ÁÉ,KEGÁ E°UÉ MÍVÁÁQÁUÁ½ZÁ E°GÁ ¢ÉÁPÁ 20-08-2015GÁ ÝKE°ÁÐ°B PÁÐJ ÁÁUÉ Áj GÁVÁGÉ

CÉÁ°ÁZÁIÁ CÐZÁGÁÉSGÁ r.L.f, J.1.°. ''ÁUÁKEGÁ E°j UÉ ZKEGÁ P°ZÁV, E°GÁ, Áj ZKEGÉÁB ÝKE°Á, i CÇÁPPGÁ, ÁÁZÁGÁ ±UÇÁ ZÁ ZÐÉ °PÁIÁ, ÁÉ,KEGÁ E°j UÉ KEPI PÉÁPÉ PÁÁ»1GÁVÁGÉ ÝKE°Á, i CÇÁPPGÁ Áj ZKEGÉÁB 1ÁPj 1 ZKEGÁ ÉKEAZÁ-Á1PÉEAQÁ Ýj ZÁ° 1 ZÁ n.JÉi.ÝPÉIPÁÁÁGí, J.í.r.J., E°GÁ ÉPP ÁIÁ.1. CAPÁ ÝHÜ ÝGÉZÁ Áj GÁVÁGÁZÁ EVÁÇ DgÉÁ; 1ZÁ CÐÁIÁÁ C°GÁ ÁÁ; UÉ MÍVÁÁrgÁÁÇ°ÉÁZÁ ZKEj ÉÁ CÐÁIÁEÁB Ýj ZÁ° 1 KEPI PÉÁ PÉUÉVÁPÁ G-ÁR (2)GÁ ÝMÉPÉ F E-ÁSÚÉ PÁÁ»1GÁVÁGÉ

2Á n.JÉi.ÝPÉIPÁÁÁGí E°GÁ ÉÁ°ÁPÁW ÝGÁIÁÁÁUÁ E-ÁSÚÉ P°GÁ°Á ÁÉ° «ZÁPÐVÉ ÝPÁÁt ÝMÍVÁÁ ÉÍDVÁIÁ ŠUÉ ZÁRÁPj ÁÁVÉ G-ÁR(3)GÁ F PÍBÁJ ÁIÁ ÝMÍVÁÁPÉ ±ZÁÐ±PÁ, ÁIÁ.Í. ''ÁEÁQÍÐ DÝ; °É,KEÍ i ÁVÁU EÁI GÍ«ÁRÁIÁMÍ JdÁPÁMÉi, ÁjÉÁF± ÉÁÁIÁÁ °ÁÁUÐ, C°°Á-ÁZi E°GÉÁB PÉÁGÁ ÁVVÁ. E°GÁ F PÍBÁJ ÁIÁ ÝMÍVÁUÉ ÁÇ, ZÁ PÁGÁt, G-ÁR (3) GÁ ¢.01.02.2019GÁ F PÍZÁJ ÝMÉPÉ ZÁ ÁI GÍ ZÁ°PÁÁÁGí, Qj ÁIÁ EAF°ÁIÁGí, °ÁGÁ°j VÁSÁ GÝÁ «''ÁUÁ ÁÉ,KEGÁ E°GÉÁB M.M. Inter College, Chuhapeer kada, Kaushambi C°°Á-ÁZi E°UÉ ±ÁÍÉÁF, Á ÁVVÁU

G-ÁR (4) GÁ ÝMÉPÉ ZÁ n.JÉi.ÝPÉIPÁÁÁGí, P°GÁ°Á ÝPÁÁt ÝMÍVÁÁ, ÉPP °ÁUKE °ÁÉUÁMÉi ÝPÁÁt ÝMÉ ÁIÁ.Í. ''ÁEÁQÍÐ C-Á°Á-ÁZiUÉ ÁSÁÇÍGÁÁÇ°É ÁVÁU M.M. Inter College, Chuhapeer kada, Kaushambi JAS «ZÁÁ Á.Í C1VÁZÁ GÁÇ°ÉÁZÁ Áj ±ÁrgÁVÁGÉ

ಕರ್ನಾಟಕ ಸರ್ಕಾರ

ಸಂಖ್ಯೆ: ಅನಾಸ 46 ಕಾಮಾಸೇ 2020(ಇ-ಆಫೀಸ್)

ಕರ್ನಾಟಕ ಸರ್ಕಾರ ಸಚಿವಾಲಯ
ವಿಕಾಸಸೌಧ
ಬೆಂಗಳೂರು, ದಿನಾಂಕ: 20.07.2020.

ಅಧಿಸೂಚನೆ

ವಿಷಯ: 01.01.2020ರಲ್ಲಿಂದಂತೆ ಉಪ ನಿಯಂತ್ರಕರ ತಾತ್ಕಾಲಿಕ ಜೇಷ್ಠತಾ ಪಟ್ಟಿಯನ್ನು ಪ್ರಕಟಿಸುವ ಬಗ್ಗೆ.

ಉಲ್ಲೇಖ: ಸರ್ಕಾರದ ಅಧಿಸೂಚನೆ ಸಂಖ್ಯೆ: ಅನಾಸ 21 ಕಾಮಾಸೇ 2017, ದಿ: 03.02.2018.

ಉಲ್ಲೇಖಿತ ಅಧಿಸೂಚನೆಯಲ್ಲಿ ದಿನಾಂಕ: 01.01.2017ರಲ್ಲಿಂದಂತೆ ಕಾನೂನು ಮಾಪನಶಾಸ್ತ್ರ ಇಲಾಖೆಯ ಉಪ ನಿಯಂತ್ರಕರುಗಳ ಅಂತಿಮ ಜೇಷ್ಠತಾಪಟ್ಟಿಯನ್ನು ಶ್ರೀ ಬಿ.ಕೆ ಪವಿತ್ರ ಮತ್ತು ಇತರರು ಮಾನ್ಯ ಸರ್ವೋಚ್ಚ ನ್ಯಾಯಾಲಯದ ಸಿವಿಲ್ ಅಪೀಲ್ ಸಂಖ್ಯೆ: 2368/2011ರ ತೀರ್ಪಿನಲ್ಲಿ ಹೊರಡಿಸಲಾಗಿದೆ. ಅದರಂತೆ ದಿನಾಂಕ: 01.01.2020ರಲ್ಲಿಂದಂತೆ ತಾತ್ಕಾಲಿಕ ಜೇಷ್ಠತಾ ಪಟ್ಟಿಯನ್ನು ಅನುಬಂಧದಲ್ಲಿ ಲಗತ್ತಿಸಿದೆ. ಈ ಕುರಿತು ಆಕ್ಷೇಪಣೆಗಳು ಇದ್ದಲ್ಲಿ, ಸದರಿ ತಾತ್ಕಾಲಿಕ ಜೇಷ್ಠತಾ ಪಟ್ಟಿಯನ್ನು ಹೊರಡಿಸಿದ ದಿನಾಂಕದಿಂದ 15 ದಿನಗಳ ಕಾಲಮಿತಿಯೊಳಗೆ ಆಕ್ಷೇಪಣೆಗಳನ್ನು ಸರ್ಕಾರದ ಕಾರ್ಯದರ್ಶಿ, ಆಹಾರ, ನಾಗರಿಕ ಸರಬರಾಜು ಮತ್ತು ಗ್ರಾಹಕರ ವ್ಯವಹಾರಗಳ ಹಾಗೂ ಕಾನೂನು ಮಾಪನಶಾಸ್ತ್ರ ಇಲಾಖೆ ಕೊಠಡಿ ಸಂಖ್ಯೆ: 29, ವಿಕಾಸಸೌಧ, ಬೆಂಗಳೂರು ಇವರಿಗೆ ಸಲ್ಲಿಸಬಹುದಾಗಿದೆ.

ಕರ್ನಾಟಕ ರಾಜ್ಯಪಾಲರ ಆದೇಶಾನುಸಾರ
ಮತ್ತು ಅವರ ಹೆಸರಿನಲ್ಲಿ,

(ಬಿ.ಕೆ. ದೇವಯ್ಯ)

ಸರ್ಕಾರದ ಅಧೀನ ಕಾರ್ಯದರ್ಶಿ,
ಆಹಾರ, ನಾಗರಿಕ ಸರಬರಾಜು, ಗ್ರಾಹಕರ ವ್ಯವಹಾರಗಳ
ಹಾಗೂ ಕಾನೂನು ಮಾಪನಶಾಸ್ತ್ರ ಇಲಾಖೆ.

ಅನುಬಂಧ

(ಅಧಿಸೂಚನೆ ಸಂಖ್ಯೆ:ಆನಾಸ 46 ಕಾಮಾಸೇ 2020(ಇ-ಆ) ದಿನಾಂಕ:20.07.2020)

ಕ್ರ.ಸಂ	ಹೆಸರು	ಜನ್ಮ ದಿನಾಂಕ	ಪ.ಜಾ/ ಪ.ಪಂ	ಸೇವೆಗೆ ಸೇರಿದ ದಿನಾಂಕ	ನೇರ ನೇಮಕಾತಿ/ ಮುಂಬಡ್ತಿ	ಮುಂಬಡ್ತಿ ನೀಡಿದ ದಿನಾಂಕ	ಅರ್ಹತಾ ದಿನಾಂಕ	ಷರಾ
1.	ಶ್ರೀ ಡಿ.ಎಸ್.ಎ. ಪದ್ಮನಾಭನ್	02.06.1929		26.10.2959	ಮುಂಬಡ್ತಿ	22.02.1971	22.02.1971	ನಿವೃತ್ತಿ
2.	ಶ್ರೀ ಎನ್ ಬಸಪ್ಪ	30.06.1934		28.10.1959	ಮುಂಬಡ್ತಿ	22.02.1971	22.02.1971	ನಿವೃತ್ತಿ
3.	ಶ್ರೀ ಜಿ ಬಸಪ್ಪ	16.06.1929		15.11.1959	ಮುಂಬಡ್ತಿ	22.02.1971	22.02.1971	ನಿವೃತ್ತಿ
4.	ಶ್ರೀ ರಾಜವೇಲು	12.06.1936		09.10.1958	ಮುಂಬಡ್ತಿ	22.02.1971	22.02.1971	ನಿವೃತ್ತಿ
5.	ಶ್ರೀ ಆರ್. ವಿರೂಪಣ್ಣ	25.03.1926		04.10.1958	ಮುಂಬಡ್ತಿ	07.06.1971	07.06.1971	ನಿವೃತ್ತಿ
6.	ಶ್ರೀ ಸಿ.ಎನ್ ಚಾಮರಾಜ ರೆಡ್ಡಿ	01.08.1928		03.10.1958	ಮುಂಬಡ್ತಿ	18.02.1980	18.02.1980	ನಿವೃತ್ತಿ
7.	ಶ್ರೀ ಎ.ಎಸ್.ಹೆಬ್ಬಾಳೆ	22.01.1933		10.10.1958	ಮುಂಬಡ್ತಿ	01.04.1981	01.04.1981	ನಿವೃತ್ತಿ
8.	ಶ್ರೀ ಎಸ್. ನಂಜಪ್ಪ	20.01.1930		10.02.1955	ಮುಂಬಡ್ತಿ	01.08.1983	01.08.1983	ನಿವೃತ್ತಿ
9.	ಶ್ರೀ ಎಂ ಜವಾದ್ ಹಕ್	29.01.1933		06.10.1958	ಮುಂಬಡ್ತಿ	01.07.1984	01.07.1984	ನಿವೃತ್ತಿ
10.	ಶ್ರೀ ಎಂ ರಾಮಕೃಷ್ಣ	25.05.1938		06.05.1959	ಮುಂಬಡ್ತಿ	01.07.1984	01.07.1984	ನಿವೃತ್ತಿ
11.	ಶ್ರೀ ಜಹಾಂಗೀರ್ ಖಾನ್	01.07.1934		10.10.1958	ಮುಂಬಡ್ತಿ	01.08.1986	01.08.1986	ನಿವೃತ್ತಿ
12.	ಶ್ರೀ ಲಕ್ಷ್ಮಣದಾಸ್ ಖಾಯಸ್ಥ	12.10.1940		07.06.1970	ಮುಂಬಡ್ತಿ	14.03.1988	14.03.1988	ನಿವೃತ್ತಿ

13.	ಶ್ರೀ ಕೆ. ಮರಿಚಾಮಯ್ಯ	08.06.1936	ಪ.ಜಾತಿ	01.12.1964	ಮುಂಬಡ್ತಿ	15.06.1988	15.06.1988	ನಿವೃತ್ತಿ
14.	ಶ್ರೀ ಪಿ.ಟಿ ಜಂಗಲ್	21.04.1934		30.06.1961	ಮುಂಬಡ್ತಿ	14.03.1988	14.03.1988	ನಿವೃತ್ತಿ
15.	ಶ್ರೀ ಐ. ಅಬ್ದುಲ್ ಖುದ್ದೂಸ್	02.04.1934		06.07.1961	ಮುಂಬಡ್ತಿ	01.12.1991	01.12.1991	ನಿವೃತ್ತಿ
16.	ಶ್ರೀ ಹೆಚ್.ಕೆ ಪಬಳಿ	15.08.1938		03.07.1961	ಮುಂಬಡ್ತಿ	31.01.1991	31.01.1991	ನಿವೃತ್ತಿ
17.	ಶ್ರೀ ಎಸ್. ಆರ್ ಸಣ್ಣೂರ್ ಕರ್	10.06.1966	ಪ.ಜಾತಿ	26.07.1976	ಮುಂಬಡ್ತಿ	11.11.1992	11.11.1992	ನಿವೃತ್ತಿ
18.	ಶ್ರೀ ಎಸ್.ಜಿ ರವಿಕುಮಾರ್	01.09.1949	ಪ.ಪಂಗಡ	06.05.1982	ಮುಂಬಡ್ತಿ	18.12.1992	18.12.1992	ನಿವೃತ್ತಿ
19.	ಶ್ರೀ ಪಿ.ವಿ ಮನೋಹರನ್	10.04.1952	ಪ.ಜಾತಿ	07.05.1982	ಮುಂಬಡ್ತಿ	25.03.1995	25.03.1995	ನಿವೃತ್ತಿ
20.	ಶ್ರೀ ಸಿ.ಎಂ ಮಲ್ಲಿಕಾರ್ಜುನ್	18.06.1953		30.03.1977	ಮುಂಬಡ್ತಿ	07.04.2003	07.04.2003	ಸೇವೆಯಿಂದ ವಜಾ
21.	ಶ್ರೀ ಮೊಹಮದ್ ಜಹಾಂಗೀರ್	12.06.1952		07.02.1980	ಮುಂಬಡ್ತಿ	21.04.2003	21.04.2003	ನಿವೃತ್ತಿ
22.	ಶ್ರೀ ಮಹಮದ್ ನಜರುಲ್ಲಾಖಾನ್	05.08.1955		02.11.1983	ಮುಂಬಡ್ತಿ	09.05.2003	09.05.2003	ನಿವೃತ್ತಿ
23.	ಶ್ರೀ ಟಿ.ಸಿ ಬೀರೇಂದ್ರ ಕುಮಾರ್	12.05.1957		26.09.1990	ಮುಂಬಡ್ತಿ	27.11.2009	27.11.2009	ನಿವೃತ್ತಿ
24.	ಶ್ರೀ ಎಂ ಗುರುರಾಜ್	04.07.1954	ಪ.ಜಾತಿ	10.07.1991	ಮುಂಬಡ್ತಿ	27.11.2009	27.11.2009	ನಿವೃತ್ತಿ
25.	ಶ್ರೀ ಎಸ್.ಎಫ್ ಹೂಗಾರ್	21.05.1963		23.03.1997	ಮುಂಬಡ್ತಿ	24.01.2013	24.01.2013	
26.	ಶ್ರೀ ಆಶ್ವರ್ ಆಲಿ	22.12.1967		24.03.1997	ಮುಂಬಡ್ತಿ	24.01.2013	24.01.2013	
27.	ಶ್ರೀ ಕೆ.ಎನ್ ಸೀತಾರಾಮಪ್ಪ	01.07.1957		24.03.1977	ಮುಂಬಡ್ತಿ	27.08.2013	27.08.2013	ನಿವೃತ್ತಿ
28.	ಶ್ರೀ ಆರ್. ಶಿವರುದ್ರಪ್ಪ	22.04.1957		24.03.1997	ಮುಂಬಡ್ತಿ	12.05.2014	12.05.2014	

29.	ಶ್ರೀ ಮಂಜುನಾಥ ಈಶ್ವರಣ್ಣ	01.10.1967		24.03.1977	ಮುಂಬಡ್ತಿ	05.09.2015	05.09.2015	
30.	ಶ್ರೀ ಎನ್.ಬಿ ಮಾರನಬಸರಿ	22.07.1959	ಪ.ಜಾತಿ	15.04.1983	ಮುಂಬಡ್ತಿ	03.10.2015	03.10.2015	ನಿವೃತ್ತಿ
31.	ಶ್ರೀ ಎಂ.ಎಸ್ ರಾಮಯ್ಯ	20.02.1963		20.03.1997	ಮುಂಬಡ್ತಿ	16.04.2018	16.04.2018	
32.	ಶ್ರೀ ಎಂ.ಎನ್ ಹಿಪ್ಪರಗಿ	30.06.1959		18.06.1983	ಮುಂಬಡ್ತಿ	16.04.2018	16.04.2018	ನಿವೃತ್ತಿ
33.	ಶ್ರೀ ಎಂ.ಪಿ ಗಣೇಶ್	20.04.1959		18.04.1983	ಮುಂಬಡ್ತಿ	16.04.2018	16.04.2018	ನಿವೃತ್ತಿ

PR-684

ಕರ್ನಾಟಕ ಸರ್ಕಾರ

ಸಂಖ್ಯೆ: ಸಿಐ 126 ಎನ್.ಪಿ.ಕ್ಯೂ(ಇ) 2020

ಕರ್ನಾಟಕ ಸರ್ಕಾರ ಸಚಿವಾಲಯ,

ವಿಕಾಸ ಸೌಧ,

ಬೆಂಗಳೂರು, ದಿನಾಂಕ 03.08.2020.

ಸೇರ್ಪಡೆ ಅಧಿಸೂಚನೆ

ಕೋಲಾರ ಜಿಲ್ಲೆ, ಮಾಲೂರು ತಾಲ್ಲೂಕು, ಕಸಬಾ ಹೋಬಳಿ, ಮಿಂಡಹಳ್ಳಿ ಗ್ರಾಮದ ಕೆಲವು ಸರ್ವೆ ನಂಬರ್‌ಗಳಲ್ಲಿನ ಜಮೀನನ್ನು ಕೈಗಾರಿಕಾ ಪ್ರದೇಶಕ್ಕಾಗಿ ಭೂಸ್ವಾಧೀನಪಡಿಸಿಕೊಳ್ಳಲು ಕೆ.ಐ.ಎ.ಡಿ. ಕಾಯ್ದೆ 1966ರ ಕಲಂ 28(4)ರಡಿ ಅಧಿಸೂಚನೆ ಸಂಖ್ಯೆ: ಸಿಐ 126 ಎನ್.ಪಿ.ಕ್ಯೂ (ಇ) 2020 ದಿನಾಂಕ: 28.07.2020ರನ್ವಯ ಅಂತಿಮ ಅಧಿಸೂಚನೆ ಹೊರಡಿಸಲಾಗಿರುತ್ತದೆ. ಸದರಿ ಅಧಿಸೂಚನೆಯ ದಿನಾಂಕ: 28.07.2020ರ ಕರ್ನಾಟಕ ವಿಶೇಷ ರಾಜ್ಯಪತ್ರಿಕೆಯಲ್ಲಿ ಪ್ರಕಟಗೊಂಡಿರುತ್ತದೆ.

ಮೇಲಿನ ಅಧಿಸೂಚನೆಯಲ್ಲಿ ಮಿಂಡಹಳ್ಳಿ ಗ್ರಾಮದ ಸರ್ವೆ ನಂ: 98/1 ಮತ್ತು 98/4 ರ ಜಮೀನಿಗೆ ಸಂಬಂಧಿಸಿದ ವಿವರಗಳು ನಮೂದಾಗಿರುವುದಿಲ್ಲ. ಆದಕಾರಣ, ಸದರಿ ಅಧಿಸೂಚನೆಯ ಕ್ರಮ ಸಂಖ್ಯೆ: 284ರ ನಂತರ ಕ್ರಮ ಸಂಖ್ಯೆ: 285 ಮತ್ತು 286ರಲ್ಲಿ ಮೇಲ್ಕಂಡ ಸರ್ವೆ ನಂಬರ್‌ಗಳ ವಿವರಗಳನ್ನು ಈ ಕೆಳಗಿನಂತೆ ಸೇರ್ಪಡೆಗೊಳಿಸಲಾಗಿದೆ.

ಅನುಸೂಚಿ

1	2	3	4	5	6	7	8	9	10	11	12	13
285	ಪಿ.ನಾರಾಯಣಸ್ವಾಮಿ ಬಿನ್ ಪಿಲ್ಲಪ್ಪ	ಪಿ.ನಾರಾಯಣಸ್ವಾಮಿ	98/1	1-08	-	1-08	1-69	ಖುಷ್ಕಿ	23	97	99	96
286	ಪಿ.ನಾರಾಯಣಸ್ವಾಮಿ ಬಿನ್ ಪಿಲ್ಲಪ್ಪ	ಪಿ.ನಾರಾಯಣಸ್ವಾಮಿ	98/4	0-13	-	0-13	0-52	ಖುಷ್ಕಿ	23	97	99	96

ಕರ್ನಾಟಕ ರಾಜ್ಯಪಾಲರ ಆದೇಶಾನುಸಾರ
ಮತ್ತು ಅವರ ಹೆಸರಿನಲ್ಲಿ

(ಎನ್. ಕುಮಾರ್)

ಸರ್ಕಾರದ ಅಧೀನ ಕಾರ್ಯದರ್ಶಿ (ಕೈ.ಅ),
ವಾಣಿಜ್ಯ ಮತ್ತು ಕೈಗಾರಿಕೆ ಇಲಾಖೆ.

PR-685

ಕರ್ನಾಟಕ ಸರ್ಕಾರ

ಸಂಖ್ಯೆ: ಸಿಐ 150 ಎನ್.ಪಿ.ಕಯ್ಯ(ಇ) 2020

ಕರ್ನಾಟಕ ಸರ್ಕಾರ ಸಚಿವಾಲಯ,
ವಿಕಾಸ ಸೌಧ,

ಬೆಂಗಳೂರು, ದಿನಾಂಕ 05.08.2020.

ಕರ್ನಾಟಕ ಕೈಗಾರಿಕಾ ಪ್ರದೇಶಾಭಿವೃದ್ಧಿ ಕಾಯ್ದೆ 1966 ರ ಕಲಂ 3(1) ರನ್ವಯ ಅಧಿಸೂಚನೆ.

ಕರ್ನಾಟಕ ಕೈಗಾರಿಕಾ ಪ್ರದೇಶಾಭಿವೃದ್ಧಿ ಕಾಯ್ದೆ 1966 (ಕರ್ನಾಟಕ ಕಾಯ್ದೆ 18:1966)ರ ಕಲಂ 3ರ ಉಪಕಲಂ (1)ರನ್ವಯ ವಿಹಿತವಾಗಿರುವ ಅಧಿಕಾರದ ಮೇರೆಗೆ ಕರ್ನಾಟಕ ಸರ್ಕಾರವು ದಾವಣಗೆರೆ ಜಿಲ್ಲೆ, ನ್ಯಾಮತಿ ತಾಲ್ಲೂಕು, (1) ಸೂರಗೊಂಡನಕೊಪ್ಪ, (2) ಚಿನ್ನಿಕಟ್ಟೆ, (3) ಮಾಚಗೊಂಡನಹಳ್ಳಿ & (4) ಅರೆಕಟ್ಟೆ ಗ್ರಾಮಗಳು ಹಾಗೂ (5) ಶಿವಮೊಗ್ಗ ಜಿಲ್ಲೆ, ಶಿಕಾರಿಪುರ ತಾಲ್ಲೂಕಿನ ಹಿರೇಕೊರ್ಲಹಳ್ಳಿ ಗ್ರಾಮಗಳಲ್ಲಿ ಸಾರ್ವಜನಿಕ ಉದ್ದೇಶಕ್ಕಾಗಿ ಶಿವಮೊಗ್ಗ-

ಶಿಕಾರಿಪುರ-ರಾಣಿಬೆನ್ನೂರು ಹೊಸ ಬ್ರಾಡ್ ಗೇಜ್ ಲೈನ್ ರೈಲು ಮಾರ್ಗ ನಿರ್ಮಾಣಕ್ಕಾಗಿ, ಅಂಕಣ (2)ರಲ್ಲಿ ಕಾಣಿಸಿರುವ ಸರ್ವೆ ನಂಬರ್ ಜಮೀನಿನ ಕ್ಷೇತ್ರವನ್ನು ಅಂಕಣ (3) ರಿಂದ (5)ರಲ್ಲಿ ಕಾಣಿಸಿರುವಂತೆ, ಅಂಕಣ (8)ರಿಂದ (11)ರವರೆಗೆ ವಿವರಿಸಿದ ಚೆಕ್ಕುಬಂದಿ (ಚತು:ಸೀಮೆ)ಯನ್ನು ಒಳಗೊಂಡಿರುವ ಪ್ರದೇಶವನ್ನು ಕೈಗಾರಿಕಾ ಪ್ರದೇಶವೆಂದು ಪ್ರಸ್ತುತ ಕಾಯ್ದೆಯ ಉದ್ದೇಶದನ್ವಯ ಘೋಷಿಸುತ್ತದೆ.

-:: ಅನುಸೂಚಿ ::-

ಕ್ರ. ಸಂ.	ಸರ್ವೆ ನಂ.	ಸ್ವಾಧೀನಕ್ಕೊಳಪಡುವ ವಿವರಣೆ(ಎ-ಗುಂ-ಆ)			ಆಕಾರ ರೂ.	ತರಹೆ	ಚೆ ಕ್ಕು ಬ ಂ ದಿ			
		ಒಟ್ಟು	ಖರಾಬ್	ನಿವ್ವಳ			ಪೂರ್ವ ಸ.ನಂ.	ಪಶ್ಚಿಮ ಸ.ನಂ.	ಉತ್ತರ ಸ.ನಂ.	ದಕ್ಷಿಣ ಸ.ನಂ.
1	2	3	4	5	6	7	8	9	10	11
ಜಿಲ್ಲೆ : ದಾವಣಗೆರೆ		ತಾಲ್ಲೂಕು : ನ್ಯಾಮತಿ			ಹೋಬಳಿ : ಬೆಳಗುತ್ತಿ		ಗ್ರಾಮ : ಸೂರಗೊಂಡನಕೊಪ್ಪ			
1	36/2	0-12-8	-	0-12-8	0-31	ಋಷ್ಠಿ	ಸ.ನಂ-37	ಸ.ನಂ-26/1	ಅರೆಕಟ್ಟೆ ಗಡಿ & ಉಳಿಕೆ ಜಮೀನು	ಉಳಿಕೆ ಜಮೀನು
2	37/2	0-18	-	0-18	0-48	ಋಷ್ಠಿ	ಸ.ನಂ-38	ಸ.ನಂ-36	ಉಳಿಕೆ ಜಮೀನು	ಉಳಿಕೆ ಜಮೀನು
3	38	0-13-8	-	0-13-8	0-31	ಋಷ್ಠಿ	ಸ.ನಂ-39	ಸ.ನಂ-38	ಉಳಿಕೆ ಜಮೀನು	ಉಳಿಕೆ ಜಮೀನು
4	39	0-19	-	0-19	0-44	ಋಷ್ಠಿ	ಸ.ನಂ-43	ಸ.ನಂ-38	ಅರೆಕಟ್ಟೆ ಗಡಿ	ಉಳಿಕೆ ಜಮೀನು
5	43/1	0-26-8	0-02-8	0-20 0-04 0-24	0-39 0-56	ಋಷ್ಠಿ ತರಿ	ಹಿಸ್ಸಾ ನಂ-2	ಹಿಸ್ಸಾ ನಂ-3	ಉಳಿಕೆ ಜಮೀನು	ಉಳಿಕೆ ಜಮೀನು

1	2	3	4	5	6	7	8	9	10	11
6	43/2	0-24	0-01	0-05 0-18 0-23	0-10 2-54	ಋಷಿ ತರಿ	ಸ.ನಂ-44	ಹಿನ್ನಾ ನಂ-1	ಉಳಿಕೆ ಜಮೀನು	ಉಳಿಕೆ ಜಮೀನು
7	43/3	0-03	-	0-03	0-06	ಋಷಿ	ಹಿನ್ನಾ ನಂ-1	ಹಿನ್ನಾ ನಂ-5	ಉಳಿಕೆ ಜಮೀನು	ಉಳಿಕೆ ಜಮೀನು
8	43/5	0-18	-	0-18	0-35	ಋಷಿ	ಹಿನ್ನಾ ನಂ-3	ಸ.ನಂ-39	ಹಿನ್ನಾ ನಂ.-4	ಹಿನ್ನಾ ನಂ.-3
9	44/1	0-24-12	-	0-24-12	3-28	ತರಿ	ಹಿನ್ನಾ ನಂ-3	ಸ.ನಂ-43	ಉಳಿಕೆ ಜಮೀನು	ಉಳಿಕೆ ಜಮೀನು
10	44/2ಎ	0-27-4	-	0-27-4	3-62	ತರಿ	ಸ.ನಂ-50 & 51	ಹಿನ್ನಾ ನಂ-3	ಉಳಿಕೆ ಜಮೀನು	ಉಳಿಕೆ ಜಮೀನು
11	44/3	0-19-8	-	0-19-8	2-59	ತರಿ	ಹಿನ್ನಾ ನಂ-2ಎ	ಹಿನ್ನಾ ನಂ-1	ಉಳಿಕೆ ಜಮೀನು	ಉಳಿಕೆ ಜಮೀನು
12	50/1	0-15-4	-	0-15-4	0-33	ಋಷಿ	ಉಳಿಕೆ	ಸ.ನಂ-44	ಉಳಿಕೆ ಜಮೀನು	ಸ.ನಂ-51
13	51	1-11	-	1-02 0-09 1-11	0-98 1-19	ಋಷಿ ತರಿ	ಉಳಿಕೆ ಜಮೀನು	ಉಳಿಕೆ ಜಮೀನು	ಸ.ನಂ-50	ಸ.ನಂ-52
14	52	1-18-8	0-06-8	1-12	1-12	ಋಷಿ	ಸ.ನಂ-57	ಉಳಿಕೆ ಜಮೀನು	ಸ.ನಂ-51 & ಉಳಿಕೆ ಜಮೀನು	ಉಳಿಕೆ ಜಮೀನು
15	56	0-19	0-03	0-16	0-37	ಋಷಿ	ಸ.ನಂ-62	ಸ.ನಂ-57	ಉಳಿಕೆ ಜಮೀನು	ಉಳಿಕೆ ಜಮೀನು
16	57	0-35	0-05	0-30	0-65	ಋಷಿ	ಸ.ನಂ-56	ಸ.ನಂ-52	ಉಳಿಕೆ ಜಮೀನು	ಉಳಿಕೆ ಜಮೀನು
17	59	0-16-8	-	0-16-8	0-32	ಋಷಿ	ಸ.ನಂ-62	ಸ.ನಂ-56	ಉಳಿಕೆ ಜಮೀನು	ಉಳಿಕೆ ಜಮೀನು
18	62	0-25	-	0-25	0-40	ಋಷಿ	ಸ.ನಂ- 63	ಸ.ನಂ-59	ಉಳಿಕೆ ಜಮೀನು	ಉಳಿಕೆ ಜಮೀನು
19	63	0-13-8	-	0-13-8	0-29	ಋಷಿ	ಸ.ನಂ-64	ಸ.ನಂ-62	ಉಳಿಕೆ ಜಮೀನು	ಉಳಿಕೆ ಜಮೀನು

1	2	3	4	5	6	7	8	9	10	11
20	64	0-17-8	-	0-17-8	0-34	ಋಷಿ	ಚಿನ್ನಿಕಟ್ಟೆ ಗಡಿ	ಸ.ನಂ-63	ಉಳಿಕೆ ಜಮೀನು	ಉಳಿಕೆ ಜಮೀನು
ಒಟ್ಟು		11-17-4	0-18	10-39-4						
ಜಿಲ್ಲೆ : ದಾವಣಗೆರೆ		ತಾಲ್ಲೂಕು : ನ್ಯಾಮತಿ			ಹೋಬಳಿ : ಬೆಳಗುತ್ತಿ			ಗ್ರಾಮ : ಚಿನ್ನಿಕಟ್ಟೆ		
1	212/1	0-23-8	0-03-8	0-20	0-47	ಋಷಿ	ಉಳಿಕೆ ಜಮೀನು	ಸೂರಗೊಂಡನ ಕೊಪ್ಪ ಗಡಿ	ಹಿನ್ನಾ ನಂ.-8 & ಉಳಿಕೆ ಜಮೀನು	ಸ.ನಂ.-4
2	212/4	1-07-8	-	1-07-8	1-10	ಋಷಿ	ಹಿನ್ನಾ ನಂ.-5	ಉಳಿಕೆ ಜಮೀನು	ಹಿನ್ನಾ ನಂ.-1	ಉಳಿಕೆ ಜಮೀನು
3	212/5	0-22	-	0-22	0-51	ಋಷಿ	ಹಿನ್ನಾ ನಂ.-6	ಹಿನ್ನಾ ನಂ.-4	ಉಳಿಕೆ ಜಮೀನು	ಉಳಿಕೆ ಜಮೀನು
4	212/6	1-09	-	1-09	1-14	ಋಷಿ	ಉಳಿಕೆ ಜಮೀನು	ಹಿನ್ನಾ ನಂ.-5	ಉಳಿಕೆ ಜಮೀನು	ಉಳಿಕೆ ಜಮೀನು
5	212/8	0-01-8	0-01	0-0-8	0-01	ಋಷಿ	ಉಳಿಕೆ ಜಮೀನು	ಸೂರಗೊಂಡನ ಕೊಪ್ಪ ಗಡಿ	ಉಳಿಕೆ ಜಮೀನು	ಹಿನ್ನಾ ನಂ.-1
ಒಟ್ಟು		3-23-8	0-04-8	3-19						
ಜಿಲ್ಲೆ : ದಾವಣಗೆರೆ		ತಾಲ್ಲೂಕು : ನ್ಯಾಮತಿ			ಹೋಬಳಿ : ಬೆಳಗುತ್ತಿ			ಗ್ರಾಮ : ಮಾಚಗೊಂಡನಹಳ್ಳಿ		
1	49/2	0-04	0-0-8	0-03-8	0-09	ಋಷಿ	ಉಳಿಕೆ ಜಮೀನು	ಸ.ನಂ.-3	ಹಿನ್ನಾ ನಂ-4	ಮಲ್ಲಾಪುರ ಗಡಿ
2	49/3	0-31-8	-	0-31-8	0-84	ಋಷಿ	ಸ.ನಂ.-49/2	ಹಿನ್ನಾ ನಂ-41	ಹಿನ್ನಾ ನಂ-4	ಮಲ್ಲಾಪುರ ಗಡಿ
ಒಟ್ಟು		0-35-8	0-00-8	0-35	-					
ಜಿಲ್ಲೆ : ದಾವಣಗೆರೆ		ತಾಲ್ಲೂಕು : ನ್ಯಾಮತಿ			ಹೋಬಳಿ : ಬೆಳಗುತ್ತಿ			ಗ್ರಾಮ : ಅರೆಕಟ್ಟೆ		

1	2	3	4	5	6	7	8	9	10	11
1	39/2	0-12	0-02	0-10	0-97	ತರಿ	ಸ.ನಂ-47,42	ಬೆಳಲಕಟ್ಟೆ ಗಡಿ	ಸ.ನಂ-41	ಉಳಿಕೆ ಜಮೀನು
2	40	0-19	0-19	-	-	-	ಸ.ನಂ-41	ಬೆಳಲಕಟ್ಟೆ ಗಡಿ	ಉಳಿಕೆ ಜಮೀನು	ಸ.ನಂ-39
3	41/1	0-18-12 0-16-8	-	0-18-12 0-16-8	0-40 2-19	ಋಷ್ಠಿ ತರಿ	ಹಿನ್ನಾ ನಂ-02	ಸ.ನಂ-40	ಉಳಿಕೆ ಜಮೀನು	ಸ.ನಂ-39,42
4	41/2	0-0-8 0-08	-	0-0-8 0-08	0-01 1-06	ಋಷ್ಠಿ ತರಿ	ಹಿನ್ನಾ ನಂ-03	ಹಿನ್ನಾ ನಂ-01	ಉಳಿಕೆ ಜಮೀನು	ಸ.ನಂ-39,42
5	41/3	0-04-4	-	0-04-4	0-09	ಋಷ್ಠಿ	ಉಳಿಕೆ ಜಮೀನು	ಹಿನ್ನಾ ನಂ-02	ಉಳಿಕೆ ಜಮೀನು	ಸ.ನಂ-39,42
6	42/1	0-21-4	-	0-21-4	3-20	ತರಿ	ಸ.ನಂ-60	ಸ.ನಂ-42/2	ಸ.ನಂ-41	ಹಿನ್ನಾ ನಂ-2
7	42/2	0-19-8	-	0-19-8	2-94	ತರಿ	ಸ.ನಂ-60	ಉಳಿಕೆ ಜಮೀನು	ಹಿನ್ನಾ ನಂ-1	ಹಿನ್ನಾ ನಂ-3
8	42/3	0-0-4	-	0-0-4	0-03	ತರಿ	ಸ.ನಂ-60	ಉಳಿಕೆ ಜಮೀನು	ಹಿನ್ನಾ ನಂ-2	ಉಳಿಕೆ ಜಮೀನು
9	54 ಪೈಕಿ	2-37	0-0-8	2-36-8	18-96	ತರಿ	ಸ.ನಂ-55	ಉಳಿಕೆ ಜಮೀನು	ಸ.ನಂ-60 & ಉಳಿಕೆ ಜಮೀನು	ಉಳಿಕೆ ಜಮೀನು
10	55	1-20	-	1-20	2-14	ತರಿ	ಉಳಿಕೆ ಜಮೀನು	ಸ.ನಂ-54 & ಉಳಿಕೆ ಜಮೀನು	ಸ.ನಂ-56 & ಉಳಿಕೆ ಜಮೀನು	ಸ.ನಂ-77 & ಉಳಿಕೆ ಜಮೀನು

1	2	3	4	5	6	7	8	9	10	11
11	60/1	0-11	-	0-11	0-24	ಋಷ್ಠಿ	ಉಳಿಕೆ ಜಮೀನು	ಸ.ನಂ-43	ಉಳಿಕೆ ಜಮೀನು	ಹಿಸ್ಸಾ ನಂ-2
12	60/2	0-29-8	0-0-8	0-29	0-62	ಋಷ್ಠಿ	ಹಿಸ್ಸಾ ನಂ-4 & ಉಳಿಕೆ	ಸ.ನಂ-44 ಉಳಿಕೆ	ಹಿಸ್ಸಾ ನಂ-1	ಸ.ನಂ-54 & ಉಳಿಕೆ ಜಮೀನು
13	60/4	0-02-4	-	0-02-4	0-05	ಋಷ್ಠಿ	ಉಳಿಕೆ ಜಮೀನು	ಹಿಸ್ಸಾ ನಂ-02	ಉಳಿಕೆ ಜಮೀನು	ಸ.ನಂ-54
14	76/1	0-05-8 0-32	0-01 0-0-12	0-05-8 0-30-4	0-15 4-60	ಋಷ್ಠಿ ತರಿ	ಹಿಸ್ಸಾ ನಂ-2,3	ಸ.ನಂ-77 & ಉಳಿಕೆ ಜಮೀನು	ಸ.ನಂ-77, 78 ಉಳಿಕೆ ಜಮೀನು	ಉಳಿಕೆ ಜಮೀನು
15	76/2	0-19-12	-	0-19-12	0-53	ಋಷ್ಠಿ	ಉಳಿಕೆ ಜಮೀನು	ಹಿಸ್ಸಾ ನಂ-1 & ಉಳಿಕೆ	ಹಿಸ್ಸಾ ನಂ-3 & ಉಳಿಕೆ	ಸೂರಗೊಂಡನ ಕೊಪ್ಪದ ಗಡಿ & ಉಳಿಕೆ
16	76/3	0-0-4	-	0-0-4	0-01	ಋಷ್ಠಿ	ಉಳಿಕೆ ಜಮೀನು	ಹಿಸ್ಸಾ ನಂ-1	ಉಳಿಕೆ ಜಮೀನು	ಹಿಸ್ಸಾ ನಂ-2
17	77	0-30-8	-	0-30-8	1-09	ತರಿ	ಉಳಿಕೆ ಜಮೀನು	ಉಳಿಕೆ ಜಮೀನು	ಸ.ನಂ-55	ಸ.ನಂ-78
18	78/4	0-04-4	0-0-4	0-04	0-44	ತರಿ	ಸ.ನಂ-76	ಉಳಿಕೆ ಜಮೀನು	ಸ.ನಂ-77	ಉಳಿಕೆ ಜಮೀನು
ಒಟ್ಟು		10-32	0-24	10-08						
ಜಿಲ್ಲೆ : ಶಿವಮೊಗ್ಗ		ತಾಲ್ಲೂಕು : ಶಿಕಾರಿಪುರ		ಹೋಬಳಿ : ಅಂಜನಾಪುರ			ಗ್ರಾಮ : ಹಿರೇಕೊರ್ಲಹಳ್ಳಿ			

1	2	3	4	5	6	7	8	9	10	11
1	39 (ಪೈಕಿ)	9-15	-	9-15	-	ಋಷಿ	ಉಳಿಕೆ ಜಮೀನು & ಯಳನೀರಕೊಪ್ಪ ಗಡಿ, ಬೆಳಲಕೊಪ್ಪ ಗಡಿ	ಉಳಿಕೆ ಜಮೀನು	ಎಳನೀರಕೊಪ್ಪ ಗಡಿ	ಬೆಳಲಕಟ್ಟೆ ಗಡಿ
ಒಟ್ಟು		9-15	-	9-15						

-:: ಘೋಷ್ವಾರೆ ::-

ಕ್ರ.ಸಂ	ತಾಲ್ಲೂಕು	ಗ್ರಾಮದ ಹೆಸರು	ಒಟ್ಟು ಕ್ಷೇತ್ರ ಎ-ಗುಂ	ಖರಾಬು ಕ್ಷೇತ್ರ ಎ-ಗುಂ	ನಿವ್ವಳ ಕ್ಷೇತ್ರ ಎ-ಗುಂ
1	2	3	4	5	6
1	ನ್ಯಾಮತಿ	ಸೂರಗೊಂಡನಕೊಪ್ಪ	11-17-4	0-18	10-39-4
2		ಚಿನ್ನಿಕಟ್ಟೆ	3-23-8	0-04-8	3-19
3		ಮಾಚಗೊಂಡನಹಳ್ಳಿ	0-35-8	0-00-8	0-35
4		ಅರೆಕಟ್ಟೆ	10-32	0-24	10-08
ಒಟ್ಟು			26-28-4	1-07	25-21-4

1	ಶಿಕಾರಿಪುರ	ಹಿರೇಕೊರ್ಲಹಳ್ಳಿ	9-15	-	9-15
	ಒಟ್ಟು		9-15	-	9-15
	ಒಟ್ಟು		36-03-4	1-07	34-36-4

ಕರ್ನಾಟಕ ರಾಜ್ಯಪಾಲರ ಆದೇಶಾನುಸಾರ
ಮತ್ತು ಅವರ ಹೆಸರಿನಲ್ಲಿ

(ಎನ್. ಕುಮಾರ್)

ಸರ್ಕಾರದ ಅಧೀನ ಕಾರ್ಯದರ್ಶಿ (ಕೈ.ಅ),
ವಾಣಿಜ್ಯ ಮತ್ತು ಕೈಗಾರಿಕೆ ಇಲಾಖೆ.

ಕರ್ನಾಟಕ ಸರ್ಕಾರ

ಸಂಖ್ಯೆ: ಸಿಐ 150 ಎಸ್.ಪಿ.ಕ್ಯೂ(ಇ) 2020

ಕರ್ನಾಟಕ ಸರ್ಕಾರ ಸಚಿವಾಲಯ,

ವಿಕಾಸ ಸೌಧ,

ಬೆಂಗಳೂರು, ದಿನಾಂಕ 05.08.2020.

ಕರ್ನಾಟಕ ಕೈಗಾರಿಕಾ ಪ್ರದೇಶಾಭಿವೃದ್ಧಿ ಕಾಯ್ದೆ 1966 ರ ಕಲಂ 1(3) ರನ್ವಯ ಅಧಿಸೂಚನೆ

ಕರ್ನಾಟಕ ಕೈಗಾರಿಕಾ ಪ್ರದೇಶಾಭಿವೃದ್ಧಿ ಕಾಯ್ದೆ 1966 (ಕರ್ನಾಟಕ ಕಾಯ್ದೆ 18:1966)ರ ಕಲಂ 1ರ ಉಪಕಲಂ (3)ರನ್ವಯ ವಿಹಿತವಾಗಿರುವ ಅಧಿಕಾರದ ಮೇರೆಗೆ ಕರ್ನಾಟಕ ಸರ್ಕಾರವು ದಾವಣಗೆರೆ ಜಿಲ್ಲೆ, ನ್ಯಾಮತಿ ತಾಲ್ಲೂಕು, (1) ಸೂರಗೊಂಡನಕೊಪ್ಪ, (2) ಚಿನ್ನಿಕಟ್ಟೆ, (3) ಮಾಚಗೊಂಡನಹಳ್ಳಿ ಮತ್ತು (4) ಅರೆಕಟ್ಟೆ ಗ್ರಾಮಗಳು ಹಾಗೂ (5) ಶಿವಮೊಗ್ಗ ಜಿಲ್ಲೆ, ಶಿಕಾರಿಪುರ ತಾಲ್ಲೂಕಿನ ಹಿರೇಕೊರ್ಲಹಳ್ಳಿ ಗ್ರಾಮಗಳಲ್ಲಿ ಸಾರ್ವಜನಿಕ ಉದ್ದೇಶಕ್ಕಾಗಿ

ಶಿವಮೊಗ್ಗ-ಶಿಕಾರಿಪುರ-ರಾಣಿಬೆನ್ನೂರು ಹೊಸ ಬ್ರಾಡ್ ಗೇಜ್ ಲೈನ್ ರೈಲು ಮಾರ್ಗ ನಿರ್ಮಾಣಕ್ಕಾಗಿ ಈ ಕೆಳಗಿನ ಅನುಸೂಚಿಯ 2ನೇ ಅಂಕಣದಲ್ಲಿ ಕಾಣಿಸಿರುವ ಸರ್ವೆ ನಂಬರ್ ಜಮೀನಿನ ಕ್ಷೇತ್ರವನ್ನು 3ರಿಂದ 5ನೇ ಅಂಕಣದಲ್ಲಿ ಕಾಣಿಸಿರುವಂತೆ, ಅಂಕಣ (8)ರಿಂದ (11)ರವರೆಗೆ ವಿವರಿಸಿದ ಚೆಕ್ಕುಬಂದಿ (ಚತು:ಸೀಮೆ)ಯನ್ನು ಒಳಗೊಂಡಿರುವ ಪ್ರದೇಶವನ್ನು ಕೈಗಾರಿಕಾ ಪ್ರದೇಶವೆಂದು ಪ್ರಸ್ತುತ ಕಾಯ್ದೆಯ ಅಧ್ಯಾಯ 7ರಲ್ಲಿಯ ಉಪ ಬಂಧಗಳನ್ನು ಈ ಅಧಿಸೂಚನೆ ದಿನಾಂಕದಿಂದ ಚಲಾಯಿಸಲಾಗುತ್ತದೆ ಎಂದು ಈ ಮೂಲಕ ನಿಗದಿಪಡಿಸಿದೆ.

-:: ಅನುಸೂಚಿ ::-

ಕ್ರ. ಸಂ.	ಸರ್ವೆ ನಂ.	ಸ್ವಾಧೀನಕ್ಕೊಳಪಡುವ ವಿಸ್ತೀರ್ಣ(ಎ-ಗುಂ-ಆ)			ಆಕಾರ ರೂ.	ತರಹೆ	ಚೆ ಕ್ಕು ಬ ಂ ದಿ			
		ಒಟ್ಟು	ಖರಾಬ್	ನಿವ್ವಳ			ಪೂರ್ವ ಸ.ನಂ.	ಪಶ್ಚಿಮ ಸ.ನಂ.	ಉತ್ತರ ಸ.ನಂ.	ದಕ್ಷಿಣ ಸ.ನಂ.
1	2	3	4	5	6	7	8	9	10	11
ಜಿಲ್ಲೆ : ದಾವಣಗೆರೆ		ತಾಲ್ಲೂಕು : ನ್ಯಾಮತಿ			ಹೋಬಳಿ : ಬೆಳಗುತ್ತಿ		ಗ್ರಾಮ : ಸೂರಗೊಂಡನಕೊಪ್ಪ			
1	36/2	0-12-8	-	0-12-8	0-31	ಋಷ್ಠಿ	ಸ.ನಂ-37	ಸ.ನಂ-26/1	ಅರೆಕಟ್ಟೆ ಗಡಿ & ಉಳಿಕೆ ಜಮೀನು	ಉಳಿಕೆ ಜಮೀನು
2	37/2	0-18	-	0-18	0-48	ಋಷ್ಠಿ	ಸ.ನಂ-38	ಸ.ನಂ-36	ಉಳಿಕೆ ಜಮೀನು	ಉಳಿಕೆ ಜಮೀನು
3	38	0-13-8	-	0-13-8	0-31	ಋಷ್ಠಿ	ಸ.ನಂ-39	ಸ.ನಂ-38	ಉಳಿಕೆ ಜಮೀನು	ಉಳಿಕೆ ಜಮೀನು
4	39	0-19	-	0-19	0-44	ಋಷ್ಠಿ	ಸ.ನಂ-43	ಸ.ನಂ-38	ಅರೆಕಟ್ಟೆ ಗಡಿ	ಉಳಿಕೆ ಜಮೀನು
5	43/1	0-26-8	0-02-8	0-20 0-04 0-24	0-39 0-56	ಋಷ್ಠಿ ತರಿ	ಹಿನ್ನಾ ನಂ-2	ಹಿನ್ನಾ ನಂ-3	ಉಳಿಕೆ ಜಮೀನು	ಉಳಿಕೆ ಜಮೀನು

1	2	3	4	5	6	7	8	9	10	11
6	43/2	0-24	0-01	0-05 0-18 0-23	0-10 2-54	ಋಷಿ ತರಿ	ಸ.ನಂ-44	ಹಿನ್ನಾ ನಂ-1	ಉಳಿಕೆ ಜಮೀನು	ಉಳಿಕೆ ಜಮೀನು
7	43/3	0-03	-	0-03	0-06	ಋಷಿ	ಹಿನ್ನಾ ನಂ-1	ಹಿನ್ನಾ ನಂ-5	ಉಳಿಕೆ ಜಮೀನು	ಉಳಿಕೆ ಜಮೀನು
8	43/5	0-18	-	0-18	0-35	ಋಷಿ	ಹಿನ್ನಾ ನಂ-3	ಸ.ನಂ-39	ಹಿನ್ನಾ ನಂ.-4	ಹಿನ್ನಾ ನಂ.-3
9	44/1	0-24-12	-	0-24-12	3-28	ತರಿ	ಹಿನ್ನಾ ನಂ-3	ಸ.ನಂ-43	ಉಳಿಕೆ ಜಮೀನು	ಉಳಿಕೆ ಜಮೀನು
10	44/2ಎ	0-27-4	-	0-27-4	3-62	ತರಿ	ಸ.ನಂ-50 & 51	ಹಿನ್ನಾ ನಂ-3	ಉಳಿಕೆ ಜಮೀನು	ಉಳಿಕೆ ಜಮೀನು
11	44/3	0-19-8	-	0-19-8	2-59	ತರಿ	ಹಿನ್ನಾ ನಂ-2ಎ	ಹಿನ್ನಾ ನಂ-1	ಉಳಿಕೆ ಜಮೀನು	ಉಳಿಕೆ ಜಮೀನು
12	50/1	0-15-4	-	0-15-4	0-33	ಋಷಿ	ಉಳಿಕೆ	ಸ.ನಂ-44	ಉಳಿಕೆ ಜಮೀನು	ಸ.ನಂ-51
13	51	1-11	-	1-02 0-09 1-11	0-98 1-19	ಋಷಿ ತರಿ	ಉಳಿಕೆ ಜಮೀನು	ಉಳಿಕೆ ಜಮೀನು	ಸ.ನಂ-50	ಸ.ನಂ-52
14	52	1-18-8	0-06-8	1-12	1-12	ಋಷಿ	ಸ.ನಂ-57	ಉಳಿಕೆ ಜಮೀನು	ಸ.ನಂ-51 & ಉಳಿಕೆ ಜಮೀನು	ಉಳಿಕೆ ಜಮೀನು
15	56	0-19	0-03	0-16	0-37	ಋಷಿ	ಸ.ನಂ-62	ಸ.ನಂ-57	ಉಳಿಕೆ ಜಮೀನು	ಉಳಿಕೆ ಜಮೀನು
16	57	0-35	0-05	0-30	0-65	ಋಷಿ	ಸ.ನಂ-56	ಸ.ನಂ-52	ಉಳಿಕೆ ಜಮೀನು	ಉಳಿಕೆ ಜಮೀನು
17	59	0-16-8	-	0-16-8	0-32	ಋಷಿ	ಸ.ನಂ-62	ಸ.ನಂ-56	ಉಳಿಕೆ ಜಮೀನು	ಉಳಿಕೆ ಜಮೀನು
18	62	0-25	-	0-25	0-40	ಋಷಿ	ಸ.ನಂ- 63	ಸ.ನಂ-59	ಉಳಿಕೆ ಜಮೀನು	ಉಳಿಕೆ ಜಮೀನು
19	63	0-13-8	-	0-13-8	0-29	ಋಷಿ	ಸ.ನಂ-64	ಸ.ನಂ-62	ಉಳಿಕೆ ಜಮೀನು	ಉಳಿಕೆ ಜಮೀನು

1	2	3	4	5	6	7	8	9	10	11
20	64	0-17-8	-	0-17-8	0-34	ಋಷಿ	ಚಿನ್ನಿಕಟ್ಟೆ ಗಡಿ	ಸ.ನಂ-63	ಉಳಿಕೆ ಜಮೀನು	ಉಳಿಕೆ ಜಮೀನು
ಒಟ್ಟು		11-17-4	0-18	10-39-4						
ಜಿಲ್ಲೆ : ದಾವಣಗೆರೆ			ತಾಲ್ಲೂಕು : ನ್ಯಾಮತಿ			ಹೋಬಳಿ : ಬೆಳಗುತ್ತಿ			ಗ್ರಾಮ : ಚಿನ್ನಿಕಟ್ಟೆ	
1	212/1	0-23-8	0-03-8	0-20	0-47	ಋಷಿ	ಉಳಿಕೆ ಜಮೀನು	ಸೂರಗೊಂಡನ ಕೊಪ್ಪ ಗಡಿ	ಹಿನ್ನಾ ನಂ.-8 & ಉಳಿಕೆ ಜಮೀನು	ಸ.ನಂ.-4
2	212/4	1-07-8	-	1-07-8	1-10	ಋಷಿ	ಹಿನ್ನಾ ನಂ.-5	ಉಳಿಕೆ ಜಮೀನು	ಹಿನ್ನಾ ನಂ.-1	ಉಳಿಕೆ ಜಮೀನು
3	212/5	0-22	-	0-22	0-51	ಋಷಿ	ಹಿನ್ನಾ ನಂ.-6	ಹಿನ್ನಾ ನಂ.-4	ಉಳಿಕೆ ಜಮೀನು	ಉಳಿಕೆ ಜಮೀನು
4	212/6	1-09	-	1-09	1-14	ಋಷಿ	ಉಳಿಕೆ ಜಮೀನು	ಹಿನ್ನಾ ನಂ.-5	ಉಳಿಕೆ ಜಮೀನು	ಉಳಿಕೆ ಜಮೀನು
5	212/8	0-01-8	0-01	0-0-8	0-01	ಋಷಿ	ಉಳಿಕೆ ಜಮೀನು	ಸೂರಗೊಂಡನ ಕೊಪ್ಪ ಗಡಿ	ಉಳಿಕೆ ಜಮೀನು	ಹಿನ್ನಾ ನಂ.-1
ಒಟ್ಟು		3-23-8	0-04-8	3-19						
ಜಿಲ್ಲೆ : ದಾವಣಗೆರೆ			ತಾಲ್ಲೂಕು : ನ್ಯಾಮತಿ			ಹೋಬಳಿ : ಬೆಳಗುತ್ತಿ			ಗ್ರಾಮ : ಮಾಚಗೊಂಡನಹಳ್ಳಿ	
1	49/2	0-04	0-0-8	0-03-8	0-09	ಋಷಿ	ಉಳಿಕೆ ಜಮೀನು	ಸ.ನಂ.-3	ಹಿನ್ನಾ ನಂ-4	ಮಲ್ಲಾಪುರ ಗಡಿ
2	49/3	0-31-8	-	0-31-8	0-84	ಋಷಿ	ಸ.ನಂ.-49/2	ಹಿನ್ನಾ ನಂ-41	ಹಿನ್ನಾ ನಂ-4	ಮಲ್ಲಾಪುರ ಗಡಿ
ಒಟ್ಟು		0-35-8	0-00-8	0-35	-					
ಜಿಲ್ಲೆ : ದಾವಣಗೆರೆ			ತಾಲ್ಲೂಕು : ನ್ಯಾಮತಿ			ಹೋಬಳಿ : ಬೆಳಗುತ್ತಿ			ಗ್ರಾಮ : ಅರೆಕಟ್ಟೆ	

1	2	3	4	5	6	7	8	9	10	11
1	39/2	0-12	0-02	0-10	0-97	ತರಿ	ಸ.ನಂ-47,42	ಬೆಳಲಕಟ್ಟೆ ಗಡಿ	ಸ.ನಂ-41	ಉಳಿಕೆ ಜಮೀನು
2	40	0-19	0-19	-	-	-	ಸ.ನಂ-41	ಬೆಳಲಕಟ್ಟೆ ಗಡಿ	ಉಳಿಕೆ ಜಮೀನು	ಸ.ನಂ-39
3	41/1	0-18-12 0-16-8	-	0-18-12 0-16-8	0-40 2-19	ಋಷ್ಠಿ ತರಿ	ಹಿಸ್ಸಾ ನಂ-02	ಸ.ನಂ-40	ಉಳಿಕೆ ಜಮೀನು	ಸ.ನಂ-39,42
4	41/2	0-0-8 0-08	-	0-0-8 0-08	0-01 1-06	ಋಷ್ಠಿ ತರಿ	ಹಿಸ್ಸಾ ನಂ-03	ಹಿಸ್ಸಾ ನಂ-01	ಉಳಿಕೆ ಜಮೀನು	ಸ.ನಂ-39,42
5	41/3	0-04-4	-	0-04-4	0-09	ಋಷ್ಠಿ	ಉಳಿಕೆ ಜಮೀನು	ಹಿಸ್ಸಾ ನಂ-02	ಉಳಿಕೆ ಜಮೀನು	ಸ.ನಂ-39,42
6	42/1	0-21-4	-	0-21-4	3-20	ತರಿ	ಸ.ನಂ-60	ಸ.ನಂ-42/2	ಸ.ನಂ-41	ಹಿಸ್ಸಾ ನಂ-2
7	42/2	0-19-8	-	0-19-8	2-94	ತರಿ	ಸ.ನಂ-60	ಉಳಿಕೆ ಜಮೀನು	ಹಿಸ್ಸಾ ನಂ-1	ಹಿಸ್ಸಾ ನಂ-3
8	42/3	0-0-4	-	0-0-4	0-03	ತರಿ	ಸ.ನಂ-60	ಉಳಿಕೆ ಜಮೀನು	ಹಿಸ್ಸಾ ನಂ-2	ಉಳಿಕೆ ಜಮೀನು
9	54 ಪೈಕಿ	2-37	0-0-8	2-36-8	18-96	ತರಿ	ಸ.ನಂ-55	ಉಳಿಕೆ ಜಮೀನು	ಸ.ನಂ-60 & ಉಳಿಕೆ ಜಮೀನು	ಉಳಿಕೆ ಜಮೀನು
10	55	1-20	-	1-20	2-14	ತರಿ	ಉಳಿಕೆ ಜಮೀನು	ಸ.ನಂ-54 & ಉಳಿಕೆ ಜಮೀನು	ಸ.ನಂ-56 & ಉಳಿಕೆ ಜಮೀನು	ಸ.ನಂ-77 & ಉಳಿಕೆ ಜಮೀನು

1	2	3	4	5	6	7	8	9	10	11
11	60/1	0-11	-	0-11	0-24	ಋಷ್ಠಿ	ಉಳಿಕೆ ಜಮೀನು	ಸ.ನಂ-43	ಉಳಿಕೆ ಜಮೀನು	ಹಿನ್ನಾ ನಂ-2
12	60/2	0-29-8	0-0-8	0-29	0-62	ಋಷ್ಠಿ	ಹಿನ್ನಾ ನಂ-4 & ಉಳಿಕೆ	ಸ.ನಂ-44 ಉಳಿಕೆ	ಹಿನ್ನಾ ನಂ-1	ಸ.ನಂ-54 & ಉಳಿಕೆ ಜಮೀನು
13	60/4	0-02-4	-	0-02-4	0-05	ಋಷ್ಠಿ	ಉಳಿಕೆ ಜಮೀನು	ಹಿನ್ನಾ ನಂ-02	ಉಳಿಕೆ ಜಮೀನು	ಸ.ನಂ-54
14	76/1	0-05-8 0-32	0-01 0-0-12	0-05-8 0-30-4	0-15 4-60	ಋಷ್ಠಿ ತರಿ	ಹಿನ್ನಾ ನಂ-2,3	ಸ.ನಂ-77 & ಉಳಿಕೆ ಜಮೀನು	ಸ.ನಂ-77, 78 ಉಳಿಕೆ ಜಮೀನು	ಉಳಿಕೆ ಜಮೀನು
15	76/2	0-19-12	-	0-19-12	0-53	ಋಷ್ಠಿ	ಉಳಿಕೆ ಜಮೀನು	ಹಿನ್ನಾ ನಂ-1 & ಉಳಿಕೆ	ಹಿನ್ನಾ ನಂ-3 & ಉಳಿಕೆ	ಸೂರಗೊಂಡನ ಕೊಪ್ಪದ ಗಡಿ & ಉಳಿಕೆ
16	76/3	0-0-4	-	0-0-4	0-01	ಋಷ್ಠಿ	ಉಳಿಕೆ ಜಮೀನು	ಹಿನ್ನಾ ನಂ-1	ಉಳಿಕೆ ಜಮೀನು	ಹಿನ್ನಾ ನಂ-2
17	77	0-30-8	-	0-30-8	1-09	ತರಿ	ಉಳಿಕೆ ಜಮೀನು	ಉಳಿಕೆ ಜಮೀನು	ಸ.ನಂ-55	ಸ.ನಂ-78
18	78/4	0-04-4	0-0-4	0-04	0-44	ತರಿ	ಸ.ನಂ-76	ಉಳಿಕೆ ಜಮೀನು	ಸ.ನಂ-77	ಉಳಿಕೆ ಜಮೀನು
ಒಟ್ಟು		10-32	0-24	10-08						
ಜಿಲ್ಲೆ : ಶಿವಮೊಗ್ಗ		ತಾಲ್ಲೂಕು : ಶಿಕಾರಿಪುರ		ಹೋಬಳಿ : ಅಂಜನಾಪುರ			ಗ್ರಾಮ : ಹಿರೇಕೊರ್ಲಹಳ್ಳಿ			

1	2	3	4	5	6	7	8	9	10	11
1	39 (ಪೈಕಿ)	9-15	-	9-15	-	ಋಷಿ	ಉಳಿಕೆ ಜಮೀನು & ಯಳನೀರಕೊಪ್ಪ ಗಡಿ, ಬೆಳಲಕೊಪ್ಪ ಗಡಿ	ಉಳಿಕೆ ಜಮೀನು	ಎಳನೀರಕೊಪ್ಪ ಗಡಿ	ಬೆಳಲಕಟ್ಟೆ ಗಡಿ
ಒಟ್ಟು		9-15	-	9-15						

-:: ಘೋಷ್ವಾರ ::-

ಕ್ರ.ಸಂ	ತಾಲ್ಲೂಕು	ಗ್ರಾಮದ ಹೆಸರು	ಒಟ್ಟು ಕ್ಷೇತ್ರ ಎ-ಗುಂ	ಖರಾಬು ಕ್ಷೇತ್ರ ಎ-ಗುಂ	ನಿವ್ವಳ ಕ್ಷೇತ್ರ ಎ-ಗುಂ
1	2	3	4	5	6
1	ನ್ಯಾಮತಿ	ಸೂರಗೊಂಡನಕೊಪ್ಪ	11-17-4	0-18	10-39-4
2		ಚಿನ್ನಿಕಟ್ಟೆ	3-23-8	0-04-8	3-19
3		ಮಾಚಗೊಂಡನಹಳ್ಳಿ	0-35-8	0-00-8	0-35
4		ಅರೆಕಟ್ಟೆ	10-32	0-24	10-08
ಒಟ್ಟು			26-28-4	1-07	25-21-4

1	ಶಿಕಾರಿಪುರ	ಹಿರೇಕೊರ್ಲಹಳ್ಳಿ	9-15	-	9-15
ಒಟ್ಟು			9-15	-	9-15
	ಒಟ್ಟು		36-03-4	1-07	34-36-4

ಕರ್ನಾಟಕ ರಾಜ್ಯಪಾಲರ ಆದೇಶಾನುಸಾರ
ಮತ್ತು ಅವರ ಹೆಸರಿನಲ್ಲಿ

(ಎನ್. ಕುಮಾರ್)

ಸರ್ಕಾರದ ಅಧೀನ ಕಾರ್ಯದರ್ಶಿ (ಕೈ.ಅ),
ವಾಣಿಜ್ಯ ಮತ್ತು ಕೈಗಾರಿಕೆ ಇಲಾಖೆ.

ಕರ್ನಾಟಕ ಸರ್ಕಾರ

ಸಂಖ್ಯೆ: ಸಿಐ 150 ಎನ್.ಪಿ.ಕ್ಯೂ(ಇ) 2020

ಕರ್ನಾಟಕ ಸರ್ಕಾರ ಸಚಿವಾಲಯ,

ವಿಕಾಸ ಸೌಧ,

ಬೆಂಗಳೂರು, ದಿನಾಂಕ 05.08.2020.

ಕರ್ನಾಟಕ ಕೈಗಾರಿಕಾ ಪ್ರದೇಶಾಭಿವೃದ್ಧಿ ಕಾಯ್ದೆ 1966 ರ ಕಲಂ 28(1) ರನ್ವಯ ಅಧಿಸೂಚನೆ.

ದಾವಣಗೆರೆ ಜಿಲ್ಲೆ, ನ್ಯಾಮತಿ ತಾಲ್ಲೂಕು, (1) ಸೂರಗೊಂಡನಕೊಪ್ಪ, (2) ಚಿನ್ನಿಕಟ್ಟೆ, (3) ಮಾಚಗೊಂಡನಹಳ್ಳಿ ಮತ್ತು (4) ಅರೆಕಟ್ಟೆ ಗ್ರಾಮಗಳು ಹಾಗೂ (5) ಶಿವಮೊಗ್ಗ ಜಿಲ್ಲೆ, ಶಿಕಾರಿಪುರ ತಾಲ್ಲೂಕಿನ ಹಿರೇಕೊರ್ಲಹಳ್ಳಿ ಗ್ರಾಮಗಳಿಗೆ ಸಂಬಂಧಿಸಿದಂತೆ ಈ ಕೆಳಕಾಣಿಸಿದ ಅನುಸೂಚಿಯಲ್ಲಿ ತಿಳಿಸಲಾಗಿರುವ ಜಮೀನುಗಳು ಶಿವಮೊಗ್ಗ-ಶಿಕಾರಿಪುರ-ರಾಣಿಬೆನ್ನೂರು ಹೊಸ ಬ್ರಾಡ್ ಗೇಜ್ ಲೈನ್ ರೈಲು ಮಾರ್ಗ ನಿರ್ಮಾಣಕ್ಕಾಗಿ ಸಾರ್ವಜನಿಕ ಉದ್ದೇಶಕ್ಕಾಗಿ

ಅವಶ್ಯವಿರುತ್ತದೆಯಾದ ಕಾರಣ ಭೂಸ್ವಾಧೀನಪಡಿಸಿಕೊಳ್ಳಲು ಉದ್ದೇಶಿಸಲಾಗಿದೆ. ಶಿವಮೊಗ್ಗ-ಶಿಕಾರಿಪುರ-ರಾಣೆಬೆನ್ನೂರು ಹೊಸ ಬಿ.ಜಿ ರೈಲು ಮಾರ್ಗ ಯೋಜನೆಯ ಭೂಸ್ವಾಧೀನ ಪ್ರಕ್ರಿಯೆಯನ್ನು ಕೆಐಎಡಿಬಿ ವತಿಯಿಂದ ಕೈಗೊಳ್ಳುವಂತೆ ಸರ್ಕಾರದ ಆದೇಶ ಸಂಖ್ಯೆ ಮೂಆಇ/ 31/ ರಾರಾಹೆ/ 2017 ದಿನಾಂಕ: 21.11.2019ರಲ್ಲಿ ಆದೇಶ ಮಾಡಿರುವುದಾಗಿ ವಿಶೇಷ ಜಿಲ್ಲಾಧಿಕಾರಿಗಳು, ಕೆ.ಐ.ಎ.ಡಿ.ಬಿ., ಬೆಂಗಳೂರು ಇವರ ಪತ್ರ ಸಂಖ್ಯೆ ಕೆಐಎಡಿಬಿ/ ಕೇಂಕ/ ಭೂಸ್ವಾ/ 2578/ 2019-20/ 2433 ದಿನಾಂಕ: 05.12.2019ರಲ್ಲಿ ತಿಳಿಸಿದಂತೆ ಕೆ.ಐ.ಎ.ಡಿ. ಕಾಯ್ದೆ ಅಡಿ ಅಧಿಸೂಚನೆ ಹೊರಡಿಸಲಾಗಿದೆ.

ಆದ್ದರಿಂದ ಕರ್ನಾಟಕ ಕೈಗಾರಿಕಾ ಪ್ರದೇಶಾಭಿವೃದ್ಧಿ ಕಾಯ್ದೆ 1966ರ (ಕರ್ನಾಟಕ ಕಾಯ್ದೆ 18/1966)ರ ಕಲಂ 28ರ ಉಪ ಕಲಂ (1)ರನ್ವಯ ವಿಹಿತವಾಗಿರುವ ಅಧಿಕಾರದ ಮೇರೆಗೆ ಕರ್ನಾಟಕ ಸರ್ಕಾರವು ಸದರಿ ಜಮೀನುಗಳನ್ನು ಸ್ವಾಧೀನಪಡಿಸಿಕೊಳ್ಳಲು ಉದ್ದೇಶಿಸಿರುವುದಾಗಿ ಈ ಮೂಲಕ ಪ್ರಕಟಿಸಲಾಗಿದೆ.

ಪ್ರಸ್ತುತ ಕಾಯ್ದೆಯ ಕಲಂ 35ರ ಮೇರೆಗೆ ಸರ್ಕಾರವು ಅನುಸೂಚಿಯಲ್ಲಿ ತಿಳಿಸಲಾದ ಸದರಿ ಜಮೀನುಗಳಲ್ಲಿ ಅಳತೆ ಮತ್ತು ಇನ್ನಿತರೆ ಕಾರ್ಯಗಳಿಗಾಗಿ ಪ್ರವೇಶಿಸುವ ಯಾವುದೇ ವ್ಯಕ್ತಿಗಳ ಕಾರ್ಯದಲ್ಲಿ ಮಧ್ಯೆ ಪ್ರವೇಶಿಸುವುದಾಗಲೀ ಅಥವಾ ಅವರನ್ನು ತಡೆಯುವುದಾಗಲೀ, ಮಾಡಬಾರದಾಗಿ ಪ್ರಸ್ತುತ ಜಮೀನುಗಳಲ್ಲಿ ಆಸಕ್ತಿ ಇರುವವರಿಗೆಲ್ಲಾ ಈ ಮೂಲಕ ತಿಳಿಯಪಡಿಸಲಾಗಿದೆ. ಸದರಿ ಜಮೀನಿನ ಮಾರಾಟ, ವಿಲೇವಾರಿ, ಗುತ್ತಿಗೆ ಅಡಮಾನ, ಹಸ್ತಾಂತರ ವಿನಿಮಯ ಅಥವಾ ಇನ್ನಾವುದೇ ರೀತಿಯ ಒಪ್ಪಂದಗಳನ್ನು ಅಥವಾ ವೆಚ್ಚ ಭೂ ಅಭಿವೃದ್ಧಿ ಕಾರ್ಯಗಳನ್ನು ಕೈಗೊಳ್ಳುವುದು ಅಥವಾ ಜಮೀನಿನಿಂದ ಮಣ್ಣು, ಮರಳು, ಇತ್ಯಾದಿಗಳನ್ನು ತೆಗೆಯುವ ಕಾರ್ಯವನ್ನು ಈ ಅಧಿಸೂಚನೆಯು ಪ್ರಕಟಗೊಂಡ ದಿನಾಂಕದ ನಂತರ ವಿಶೇಷ ಭೂಸ್ವಾಧೀ ಧಿಕಾರಿಗಳು, ಕರ್ನಾಟಕ ಕೈಗಾರಿಕಾ ಪ್ರದೇಶಾಭಿವೃದ್ಧಿ ಮಂಡಳಿ, ದಾವಣಗೆರೆ ಇವರ ಮಂಜೂರಾತಿಯನ್ನು ಪಡೆಯದೇ ಮಾಡಿದ ಪಕ್ಷದಲ್ಲಿ ಕೇಂದ್ರೀಯ ಭೂಸ್ವಾಧೀನ ಕಾಯ್ದೆ 1894ರ ಕಲಂ 24(7)ರ ಮೇರೆಗೆ ಪರಿಹಾರ ಧನ ನೀಡಿಕೆಗೆ ಪರಿಗಣಿಸುವುದಿಲ್ಲ ಮತ್ತು ಸದರಿ ಜಮೀನು ಸಮತಟ್ಟುಗೊಳಿಸಲು ಅಗತ್ಯವೆನಿಸುವ ವೆಚ್ಚವನ್ನು ಪರಿಹಾರದ ಧನದಲ್ಲಿ ಕಟಾಯಿಸಲಾಗುವುದೆಂದು ಹಾಗೂ ಅಧಿಕೃತವಾಗಿ ಸ್ವಾಧೀನಪಡಿಸಿಕೊಳ್ಳಲಾಗುವುದೆಂದು ಈ ಮೂಲಕ ತಿಳಿಯಪಡಿಸಲಾಗಿದೆ.

ಸದರಿ ಜಮೀನಿನ ಒಂದು ಕರಡು ನಕ್ಷೆಯನ್ನು ವಿಶೇಷ ಭೂಸ್ವಾಧೀನಾಧಿಕಾರಿಗಳು, ಕರ್ನಾಟಕ ಕೈಗಾರಿಕಾ ಪ್ರದೇಶಾಭಿವೃದ್ಧಿ ಮಂಡಳಿ, ಕರೂರು ಕೈಗಾರಿಕಾ ಪ್ರದೇಶ, ಪಿ.ಬಿ ರಸ್ತೆ, ದಾವಣಗೆರೆ-577006 ಇವರ ಕಾರ್ಯಾಲಯದಲ್ಲಿ ಪರಿಶೀಲನೆಗಾಗಿ ಇಡಲಾಗಿದೆ.

-:: ಅನುಸೂಚಿ ::-

ಕ್ರ. ಸಂ	ಖಾತೆದಾರರ ಹೆಸರು	ಅನುಭವ ದಾರರ ಹೆಸರು	ಸರ್ವೆ ನಂಬರ್	ಸ್ವಾಧೀನಕ್ಕೊಳಪಡುವ ವಿಸ್ತೀರ್ಣ (ಎ-ಗುಂ-ಆ)			ಆಕಾರ ರೂ.	ತರಹೆ	ಚೆ ಕ್ಕು ಬ ಂ ದಿ			
				ಒಟ್ಟು	ಖರಾಬ್	ನಿವ್ವಳ			ಪೂರ್ವ ಸ.ನಂ.	ಪಶ್ಚಿಮ ಸ.ನಂ.	ಉತ್ತರ ಸ.ನಂ.	ದಕ್ಷಿಣ ಸ.ನಂ.
1	2	3	4	5	6	7	8	9	10	11	12	13
ಜಿಲ್ಲೆ : ದಾವಣಗೆರೆ		ತಾಲ್ಲೂಕು : ನ್ಯಾಮತಿ			ಹೋಬಳಿ : ಬೆಳಗುತ್ತಿ			ಗ್ರಾಮ : ಸೂರಗೊಂಡನಕೊಪ್ಪ				
1	1. ಕೆ.ಪಿ.ಬಿ. ಸ್ಕೂಲ್ ಹೆಡ್ ಮಾಸ್ತರ್ (0.36) 2. ಶಾಂತರಾಜ್ ಮೈ.ಗಾ. ತಾಯಿ ಬಂದಮ್ಮ ಕೋಲಂ, ಓಂಕಾರಪ್ಪ ಬಿ. (1.00)	ಸ್ವಂತ	36/2	0-12-8	-	0-12-8	0-31	ಖುಷ್ಕಿ	ಸ.ನಂ-37	ಸ.ನಂ-26/1	ಅರೆಕಟ್ಟೆ ಗಡಿ & ಉಳಿಕೆ ಜಮೀನು	ಉಳಿಕೆ ಜಮೀನು
2	1.ಜಿ.ಪಾಲಕ್ಷಪ್ಪ ಬಿನ್ ಶಂಕರಪ್ಪ (1.07)	ಸ್ವಂತ	37/2	0-18	-	0-18	0-48	ಖುಷ್ಕಿ	ಸ.ನಂ-38	ಸ.ನಂ-36	ಉಳಿಕೆ ಜಮೀನು	ಉಳಿಕೆ ಜಮೀನು

1	2	3	4	5	6	7	8	9	10	11	12	13
	<p>2. ಜಿ.ಹಾಲೇಶಪ್ಪ ಬಿನ್ ಶಂಕರಪ್ಪಗೌಡ (ಜಂಟಿ)</p> <p>3. ಎಂ.ಚನ್ನಬಸವಯ್ಯ ಬಿನ್ ಎನ್.ಚನ್ನಪ್ಪಯ್ಯ (4.28)</p> <p>4. ಎಂ.ರುದ್ರಪ್ಪಯ್ಯ ಬಿನ್ ಎಂ.ಚನ್ನಪ್ಪಯ್ಯ</p> <p>5. ಮಲ್ಲಿಕಾರ್ಜುನಯ್ಯ ಬಿನ್ ಎಂ.ಚನ್ನಪ್ಪಯ್ಯ</p> <p>6. ಎಂ.ಲಂಬೋಧರಯ್ಯ ಬಿನ್ ಚನ್ನಪ್ಪಯ್ಯ</p> <p>7. ಎಂ.ಸಿದ್ದಪ್ಪಯ್ಯ ಬಿನ್ ಎಂ.ಚನ್ನಪ್ಪಯ್ಯ (ಜಂಟಿ)</p> <p>8. ಚನ್ನಬಸಮ್ಮ ಕೋಂ, ವೀರಪ್ಪ ಪಟೇಲ್ (1.07)</p>											
3	<p>1. ಶಾಂತವ್ವ-ದತ್ತು ತಾಯಿ ಸಾಂತವ್ವ (2.11) ವೀರಪ್ಪ ಬಿನ್ ಬಸಪ್ಪ (2.11) ಸರ್ಕಾರ</p>	ಸ್ವಂತ	38	0-13-8	-	0-13-8	0-31	ಋಷಿ	ಸ.ನಂ- 39	ಸ.ನಂ-38	ಉಳಿಕೆ ಜಮೀನು	ಉಳಿಕೆ ಜಮೀನು

1	2	3	4	5	6	7	8	9	10	11	12	13
	2. ಎಂ. ಚನ್ನಬಸವಯ್ಯ ಬಿನ್ ಎಂ.ಚನ್ನಪ್ಪಯ್ಯ (4.23) 3. ಎಂ. ರುದ್ರಪ್ಪಯ್ಯ ಬಿನ್ ಎಂ ಚನ್ನಪ್ಪಯ್ಯ 4. ಎಂ. ಮಲ್ಲಿಕಾರ್ಜುನಯ್ಯ ಬಿನ್ ಎಂ ಚನ್ನಪ್ಪಯ್ಯ 5. ಎಂ.ಲಂಬೋಧರಯ್ಯ ಬಿನ್ ಎಂ.ಚನ್ನಪ್ಪಯ್ಯ 6. ಎಂ.ಸಿದ್ದಪ್ಪಯ್ಯ ಬಿನ್ ಎಂ. ಚನ್ನಪ್ಪಯ್ಯ (ಜಂಟಿ)											
4	ಎಂ. ರುದ್ರಪ್ಪಯ್ಯ ಬಿನ್ ಗುರುದೇವರ ಚನ್ನಪ್ಪಯ್ಯ (4.10)	ಸ್ವಂತ	39	0-19	-	0-19	0-44	ಖುಷ್ಕಿ	ಸ.ನಂ-43	ಸ.ನಂ-38	ಅರೆಕಟ್ಟೆ ಗಡಿ	ಉಳಿಕೆ ಜಮೀನು
5	1. ಕೆಂಚಪ್ಪ ಬಿನ್ ಶಿವಶಂಕರಪ್ಪ (3.20) 2. ಮೈಸೂರ ಭೂದಾನ ಯಜ್ಞ ಬೋರ್ಡ್ (0.20)	ಸ್ವಂತ	43/1	0-26-8	0-02-8	0-20 0-04 0-24	0-39 0-56	ಖುಷ್ಕಿ ತರಿ	ಹಿನ್ನಾ ನಂ-2	ಹಿನ್ನಾ ನಂ-3	ಉಳಿಕೆ ಜಮೀನು	ಉಳಿಕೆ ಜಮೀನು

1	2	3	4	5	6	7	8	9	10	11	12	13
6	1. ತೀರ್ಥಪ್ಪ.ಕೆ. ಬಿನ್ ಚನ್ನಪ್ಪ (2.01) 2. ಬಸವರಾಜಪ್ಪ.ಕೆ. ಬಿನ್ ಚನ್ನಪ್ಪ (2.01)	ಸ್ವಂತ	43/2	0-24	0-01	0-05 0-18 0-23	0-10 2-54	ಋಷಿ ತರಿ	ಸ.ನಂ- 44	ಹಿನ್ನಾ ನಂ-1	ಉಳಿಕೆ ಜಮೀನು	ಉಳಿಕೆ ಜಮೀನು
7	ಎ.ಎಸ್.ಗಂಗಾಧರಪ್ಪ ಬಿನ್ ಶಿವಶಂಕರಪ್ಪ (1.06)	ಸ್ವಂತ	43/3	0-03	-	0-03	0-06	ಋಷಿ	ಹಿನ್ನಾ ನಂ-1	ಹಿನ್ನಾ ನಂ-5	ಉಳಿಕೆ ಜಮೀನು	ಉಳಿಕೆ ಜಮೀನು
8	ಕೆ.ವಿ. ಯೋಗೇಶ್ ಬಿನ್ ವೀರಪ್ಪ (1.00)	ಸ್ವಂತ	43/5	0-18	-	0-18	0-35	ಋಷಿ	ಹಿನ್ನಾ ನಂ-3	ಸ.ನಂ- 39	ಹಿನ್ನಾ ನಂ.-4	ಹಿನ್ನಾ ನಂ.-3
9	1. ರವಿಕುಮಾರ್ ಕೆ.ಟಿ. ಬಿನ್ ತೀರ್ಥಪ್ಪ. ಕೆ. (2.20) 2. ಬಸವರಾಜಪ್ಪ ಕೆ.ಟಿ. ಬಿನ್ ತೀರ್ಥಪ್ಪ. ಕೆ. (3.00)	ಸ್ವಂತ	44/1	0-24-12	-	0-24-12	3-28	ತರಿ	ಹಿನ್ನಾ ನಂ-3	ಸ.ನಂ- 43	ಉಳಿಕೆ ಜಮೀನು	ಉಳಿಕೆ ಜಮೀನು
10	1. ಜಿ.ಹೆಚ್.ಗೋಪಿನಾಥ್ ಬಿನ್ ಹನುಮಂತಪ್ಪ ಹರಳಹಳ್ಳಿ (2.17) 2. ಗೋಪಿನಾಥ್ ಜಿ.ಹೆಚ್. ಬಿನ್ ಹನುಮಂತಪ್ಪ,	ಸ್ವಂತ	44/2ಎ	0-27-4	-	0-27-4	3-62	ತರಿ	ಸ.ನಂ- 50 & 51	ಹಿನ್ನಾ ನಂ-3	ಉಳಿಕೆ ಜಮೀನು	ಉಳಿಕೆ ಜಮೀನು

1	2	3	4	5	6	7	8	9	10	11	12	13
	ಹರಳಹಳ್ಳಿ ಹರಿಹರ ತಾಲ್ಲೂಕು. (0.27)											
11	ಶಾಂತಮ್ಮ ಕೋಂ ಕೆ.ಟಿ. ಬಸವರಾಜಪ್ಪ ಸೂರಗೊಂಡನಕೊಪ್ಪ (4.24)	ಸ್ವಂತ	44/3	0-19-8	-	0-19-8	2-59	ತರಿ	ಹಿನ್ನಾ ನಂ-2ಎ	ಹಿನ್ನಾ ನಂ-1	ಉಳಿಕೆ ಜಮೀನು	ಉಳಿಕೆ ಜಮೀನು
12	1. ಜಿ.ಪಾಲಕ್ಷಪ್ಪ ಬಿನ್ ಶಂಕ್ರಪ್ಪಗೌಡ (3.12) 2. ಜಿ.ಹಾಲೇಶಪ್ಪ ಬಿನ್ ಶಂಕ್ರಪ್ಪಗೌಡ 3. ತೋಟಪ್ಪ ಬಿನ್ ಶಂಕ್ರಪ್ಪ 4. ಕರಡಿ ವಿರುಪಾಕ್ಷಪ್ಪ ಬಿನ್ ಈರಪ್ಪ 5. ಗಂಗಾಧರಪ್ಪ ಬಿನ್ ಶಿವಶಂಕ್ರಪ್ಪ (ಜಂಟಿ)	ಸ್ವಂತ	50/1	0-15-4	-	0-15-4	0-33	ಖುಷ್ಕಿ	ಉಳಿಕೆ	ಸ.ನಂ- 44	ಉಳಿಕೆ ಜಮೀನು	ಸ.ನಂ- 51
13	1. ಎಂ.ಚನ್ನಬಸವಯ್ಯ ಬಿನ್ ಎಂ ಚನ್ನಪ್ಪಯ್ಯ (4.01) 2. ಎಂ.ರುದ್ರಪ್ಪಯ್ಯ ಬಿನ್ ಎಂ. ಚನ್ನಪ್ಪಯ್ಯ	ಸ್ವಂತ	51	1-11	-	1-02 0-09 1-11	0-98 1-19	ಖುಷ್ಕಿ ತರಿ	ಉಳಿಕೆ ಜಮೀನು	ಉಳಿಕೆ ಜಮೀನು	ಸ.ನಂ- 50	ಸ.ನಂ- 52

1	2	3	4	5	6	7	8	9	10	11	12	13
	3. ಎಂ.ಮಲ್ಲಿಕಾರ್ಜುನಯ್ಯ ಬಿನ್ ಎಂ.ಚನ್ನಪ್ಪಯ್ಯ 4. ಎಂ.ಲಂಬೋಧರಯ್ಯ ಬಿನ್ ಎಂ.ಚನ್ನಪ್ಪಯ್ಯ 5. ಎಂ.ಸಿದ್ದಪ್ಪಯ್ಯ ಬಿನ್ ಎಂ.ಚನ್ನಪ್ಪಯ್ಯ (ಜಂಟಿ)											
14	1.ಎಸ್.ನರಸಪ್ಪ ಬಿನ್ ನರಸಪ್ಪ (6.00)	ಸ್ವಂತ	52	1-18-8	0-06-8	1-12	1-12	ಖುಷ್ಕಿ	ಸ.ನಂ- 57	ಉಳಿಕೆ ಜಮೀನು	ಸ.ನಂ-51 & ಉಳಿಕೆ ಜಮೀನು	ಉಳಿಕೆ ಜಮೀನು
15	1. ಜಿ.ಪಾಲಕ್ಷಪ್ಪ ಬಿನ್ ಶಂಕ್ರಪ್ಪಗೌಡ (1.36) 2. ಜಿ.ಹಾಲೇಶಪ್ಪ ಬಿನ್ ಶಂಕ್ರಪ್ಪಗೌಡ (ಜಂಟಿ) 3. ಚನ್ನಬಸಮ್ಮ ಕೋಂ ವೀರಪ್ಪಪಟೇಲ್ (1.37)	ಸ್ವಂತ	56	0-19	0-03	0-16	0-37	ಖುಷ್ಕಿ	ಸ.ನಂ- 62	ಸ.ನಂ- 57	ಉಳಿಕೆ ಜಮೀನು	ಉಳಿಕೆ ಜಮೀನು
16	1. ಜಿ.ಪಾಲಕ್ಷಪ್ಪ ಬಿನ್ ಶಂಕ್ರಪ್ಪಗೌಡ (2.05) 2. ಜಿ.ಹಾಲೇಶಪ್ಪ ಬಿನ್ ಶಂಕ್ರಪ್ಪಗೌಡ (ಜಂಟಿ)	ಸ್ವಂತ	57	0-35	0-05	0-30	0-65	ಖುಷ್ಕಿ	ಸ.ನಂ- 56	ಸ.ನಂ- 52	ಉಳಿಕೆ ಜಮೀನು	ಉಳಿಕೆ ಜಮೀನು

1	2	3	4	5	6	7	8	9	10	11	12	13
	3. ಕರಿಬಸವಪ್ಪ-ಮೈ/ಗಾ/ಅಜ್ಜಿ ಬಸಮ್ಮ (2.06) 4. ಪರಮೇಶ್ವರಪ್ಪ-ಮೈ/ಗಾ/ ಅಜ್ಜಿ ಬಸಮ್ಮ (ಜಂಟಿ)											
17	ಸರ್ಕಾರಿ ಬಂಜರು (2.13)	ಸರ್ಕಾರಿ	59	0-16-8	-	0-16-8	0-32	ಖುಷ್ಕಿ	ಸ.ನಂ- 62	ಸ.ನಂ- 56	ಉಳಿಕೆ ಜಮೀನು	ಉಳಿಕೆ ಜಮೀನು
18	1. ಸ್ಮಶಾನಕ್ಕಾಗಿ (1.25) 2. ದುರ್ಗಪ್ಪ ಬಿನ್ ಮರಿಯಪ್ಪ (1.24)	ಸ್ವಂತ	62	0-25	-	0-25	0-40	ಖುಷ್ಕಿ	ಸ.ನಂ- 63	ಸ.ನಂ- 59	ಉಳಿಕೆ ಜಮೀನು	ಉಳಿಕೆ ಜಮೀನು
19	1. ಶಂಕ್ರಪ್ಪ ಬಿನ್ ಬಸಪ್ಪ(2.21) 2. ಶಂಕ್ರಪ್ಪ ಬಿನ್ ಮಲ್ಲಪ್ಪ 3. ಬಿ.ತೀರ್ಥಪ್ಪ ಬಿನ್ ಶಿದ್ದಿಂಗಪ್ಪ (ಜಂಟಿ) ಸರ್ಕಾರ 4. ಬಿ.ಪಾರ್ವತಮ್ಮ ಕೋಂ ಶಿವಪ್ಪ (1.22)	ಸ್ವಂತ	63	0-13-8	-	0-13-8	0-29	ಖುಷ್ಕಿ	ಸ.ನಂ- 64	ಸ.ನಂ- 62	ಉಳಿಕೆ ಜಮೀನು	ಉಳಿಕೆ ಜಮೀನು

1	2	3	4	5	6	7	8	9	10	11	12	13
20	ಕೆ. ವಿರುಪಾಕ್ಷಪ್ಪ ಬಿನ್ ವೀರಪ್ಪ (3.21)	ಸ್ವಂತ	64	0-17-8	-	0-17-8	0-34	ಖುಷ್ಕಿ	ಚಿನ್ನಿಕಟ್ಟೆ ಗಡಿ	ಸ.ನಂ- 63	ಉಳಿಕೆ ಜಮೀನು	ಉಳಿಕೆ ಜಮೀನು
ಒಟ್ಟು				11-17-4	0-18	10-39-4						
ಜಿಲ್ಲೆ : ದಾವಣಗೆರೆ			ತಾಲ್ಲೂಕು : ನ್ಯಾಮತಿ			ಹೋಬಳಿ : ಬೆಳಗುತ್ತಿ			ಗ್ರಾಮ : ಚಿನ್ನಿಕಟ್ಟೆ			
1	ನಾಗರಾಜ ಬಿ. ಹೆಚ್. ಬಿನ್ ಲೇಟ್ ಹನುಮಂತಪ್ಪ ಬಿ. (4.00)	ಸ್ವಂತ	212/1	0-23-8	0-03-8	0-20	0-47	ಖುಷ್ಕಿ	ಉಳಿಕೆ ಜಮೀನು	ಸೂರಗೊಂ ಡನಕೊಪ್ಪ ಗಡಿ	ಹಿನ್ನಾ ನಂ-8 & ಉಳಿಕೆ ಜಮೀನು	ಸ.ನಂ.-4
2	ಹೆಚ್.ಲೋಕೇಶಪ್ಪ ಬಿನ್ ಸಂಕಪ್ಪ (3.17)	ಸ್ವಂತ	212/4	1-07-8	-	1-07-8	1-10	ಖುಷ್ಕಿ	ಹಿನ್ನಾ ನಂ.-5	ಉಳಿಕೆ ಜಮೀನು	ಹಿನ್ನಾ ನಂ.-1	ಉಳಿಕೆ ಜಮೀನು
3	ಬಿ.ಕೆ.ಪ್ರದೀಪ ಬಿನ್ ಬಿ.ಕೆಂಚಪ್ಪ (2.00)	ಸ್ವಂತ	212/5	0-22	-	0-22	0-51	ಖುಷ್ಕಿ	ಹಿನ್ನಾ ನಂ.-6	ಹಿನ್ನಾ ನಂ.-4	ಉಳಿಕೆ ಜಮೀನು	ಉಳಿಕೆ ಜಮೀನು
4	ಬಿ.ಕೆಂಚಪ್ಪ ಬಿನ್ ಈಶ್ವರಪ್ಪ (5.03)	ಸ್ವಂತ	212/6	1-09	-	1-09	1-14	ಖುಷ್ಕಿ	ಉಳಿಕೆ ಜಮೀನು	ಹಿನ್ನಾ ನಂ.-5	ಉಳಿಕೆ ಜಮೀನು	ಉಳಿಕೆ ಜಮೀನು
5	ಬಿ.ಹೆಚ್.ಬಸವರಾಜಪ್ಪ ಬಿನ್ ಹನುಮಂತಪ್ಪ (3.34)	ಸ್ವಂತ	212/8	0-01-8	0-01	0-0-8	0-01	ಖುಷ್ಕಿ	ಉಳಿಕೆ ಜಮೀನು	ಸೂರಗೊಂ ಡನಕೊಪ್ಪ ಗಡಿ	ಉಳಿಕೆ ಜಮೀನು	ಹಿನ್ನಾ ನಂ.-1
ಒಟ್ಟು				3-23-8	0-04-8	3-19						

1	2	3	4	5	6	7	8	9	10	11	12	13
ಜಿಲ್ಲೆ : ದಾವಣಗೆರೆ			ತಾಲ್ಲೂಕು : ನ್ಯಾಮತಿ		ಹೋಬಳಿ : ಬೆಳಗುತ್ತಿ			ಗ್ರಾಮ : ಮಾಚಗೊಂಡನಹಳ್ಳಿ				
1	ಸಾಕಮ್ಮ ಬಿನ್ ಭಜ್ಯಾನಾಯ್ಕ (4.00)	ಸ್ವಂತ	49/2	0-04	0-0-8	0-03-8	0-09	ಖುಷ್ಕಿ	ಉಳಿಕೆ ಜಮೀನು	ಸ.ನಂ.-3	ಹಿನ್ನಾ ನಂ-4	ಮಲ್ಲಾಪು ರ ಗಡಿ
2	ರಾಮಾನಾಯ್ಕ ಬಿನ್ ಸೊಮ್ಮನಾಯ್ಕ (4.00)	ಸ್ವಂತ	49/3	0-31-8	-	0-31-8	0-84	ಖುಷ್ಕಿ	ಸ.ನಂ.- 49/2	ಹಿನ್ನಾ ನಂ-41	ಹಿನ್ನಾ ನಂ-4	ಮಲ್ಲಾಪು ರ ಗಡಿ
ಒಟ್ಟು				0-35-8	0-00-8	0-35						
ಜಿಲ್ಲೆ : ದಾವಣಗೆರೆ			ತಾಲ್ಲೂಕು : ನ್ಯಾಮತಿ		ಹೋಬಳಿ : ಬೆಳಗುತ್ತಿ			ಗ್ರಾಮ : ಅರೆಕಟ್ಟೆ				
1	ಜಿ.ಎಸ್.ವಿಜಯಕುಮಾರ ಬಿನ್ ಜಿ.ಸಿದ್ದೇಶ್ವರಪ್ಪ (2- 19.08)	ಸ್ವಂತ	39/2	0-12	0-02	0-10	0-97	ತರಿ	ಸ.ನಂ- 47,42	ಬೆಳಲಕ ಟ್ಟೆ ಗಡಿ	ಸ.ನಂ- 41	ಉಳಿಕೆ ಜಮೀನು
2	ಸರ್ಕಾರಿ (2-36)	ಸರ್ಕಾರಿ	40	0-19	0-19	-	-	-	ಸ.ನಂ- 41	ಬೆಳಲಕ ಟ್ಟೆ ಗಡಿ	ಉಳಿಕೆ ಜಮೀನು	ಸ.ನಂ- 39
3	1. ಶಾಂತಿಬಾಯಿ ಕೋಂ, ದೇವಲಾನಾಯ್ಕ ಜೋಗ (4-30). 2. ಹೋಬ್ಬಾನಾಯ್ಕ ಬಿನ್ ಶೇಷ್ಯಾನಾಯ್ಕ (5-30). 3. ರಾತ್ರನಾಯ್ಕ ಬಿನ್ ಶೇಷ್ಯಾನಾಯ್ಕ.	ಸ್ವಂತ	41/1	0-18-12 0-16-8	-	0-18-12 0-16-8	0-40 2-19	ಖುಷ್ಕಿ ತರಿ	ಹಿನ್ನಾ ನಂ-02	ಸ.ನಂ- 40	ಉಳಿಕೆ ಜಮೀನು	ಸ.ನಂ- 39,42

1	2	3	4	5	6	7	8	9	10	11	12	13
	4. ದೇವ್ಲಾನಾಯ್ಕ ಬಿನ್ ಶೇಷ್ಯಾ ನಾಯ್ಕ. 5. ಸೀತ್ತ್ಯಿಬಾಯಿ ಕೋಂ ಜಾನ್ಯಾನಾಯ್ಕ (ಮೇಲಿನ ಜಂಟಿ).											
4	ಕಾಳಿಬಾಯಿ ಕೋಂ, ಶೇಷ್ಯಾನಾಯ್ಕ (3-33)	ಸ್ವಂತ	41/2	0-0-8 0-08	-	0-0-8 0-08	0-01 1-06	ಖುಷ್ಕಿ ತರಿ	ಹಿಸ್ಸಾ ನಂ-03	ಹಿಸ್ಸಾ ನಂ-01	ಉಳಿಕೆ ಜಮೀನು	ಸ.ನಂ- 39,42
5	1. ದೇವಲಾನಾಯ್ಕ ಬಿನ್ ಶೇಷ್ಯಾ ನಾಯ್ಕ (4-00) 2. ವಿರೇಶ್ ನಾಯ್ಕ ಬಿನ್ ದೇವಲಾನಾಯ್ಕ (1-10) 3. ತೀರ್ಥಬಾಯಿ ಕೋಂ, ರೂಪ್ಲಾನಾಯ್ಕ (1-08).	ಸ್ವಂತ	41/3	0-04-4	-	0-04-4	0-09	ಖುಷ್ಕಿ	ಉಳಿಕೆ ಜಮೀನು	ಹಿಸ್ಸಾ ನಂ-02	ಉಳಿಕೆ ಜಮೀನು	ಸ.ನಂ- 39,42
6	ತೀರ್ಥಬಾಯಿ ಕೋಂ. ರೂಪ್ಲಾನಾಯ್ಕ (0-25)	ಸ್ವಂತ	42/1	0-21-4	-	0-21-4	3-20	ತರಿ	ಸ.ನಂ- 60	ಸ.ನಂ- 42/2	ಸ.ನಂ- 41	ಹಿಸ್ಸಾ ನಂ-2
7	1. ಗೋಪ್ಲಾನಾಯ್ಕ ಬಿನ್ ಸೋಮ್ಲಾನಾಯ್ಕ (2- 11) 2. ಸಕ್ರಾನಾಯ್ಕ (0-00)	ಸ್ವಂತ	42/2	0-19-8	-	0-19-8	2-94	ತರಿ	ಸ.ನಂ- 60	ಉಳಿಕೆ ಜಮೀನು	ಹಿಸ್ಸಾ ನಂ-1	ಹಿಸ್ಸಾ ನಂ-3

1	2	3	4	5	6	7	8	9	10	11	12	13
8	ಧರ್ಮನಾಯ್ಕ ಬಿನ್ ಭೀಮ್ಲಾನಾಯ್ಕ (1-04) ಹೊಸಜೋಗ ಗ್ರಾಮ	ಸ್ವಂತ	42/3	0-0-4	-	0-0-4	0-03	ತರಿ	ಸ.ನಂ- 60	ಉಳಿಕೆ ಜಮೀನು	ಹಿಸ್ಸಾ ನಂ-2	ಉಳಿಕೆ ಜಮೀನು
9	1.ದುರಗಪ್ಪ ಬಿನ್ ಮರಿಯಪ್ಪ (1-20) 2.ಬಿ. ಪರಮೇಶ್ವರಪ್ಪ ಬಿನ್ ಹೊಳೆಯಪ್ಪ (0-30) 3. ಬಿ ವಿರೇಶಪ್ಪ ಬಿನ್ ಹೊಳೆಯಪ್ಪ (0-30) 4. ಮಾರಮ್ಮ ಕೋಂ ಮರಿಯಪ್ಪ (1-20) 5. ಎಸ್.ಎಮ್.ಮಂಜುನಾಥ್ ಬಿನ್ ಮರಿಯಪ್ಪ (ಜಂಟಿ) 6. ಪದ್ಮಿನಿ ಬಿನ್ ಮರಿಯಪ್ಪ 7. ವನಜಾಕ್ಷಮ್ಮ ಬಿನ್ ಮರಿಯಪ್ಪ 8. ಎಸ್.ಎಮ್ ಇಂದ್ರಮ್ಮ ಬಿನ್ ಮರಿಯಪ್ಪ 9. ಮಂಜಮ್ಮ ಬಿನ್	ಸ್ವಂತ	54 ಪೈಕಿ	2-37	0-0-8	2-36-8	18- 96	ತರಿ	ಸ.ನಂ- 55	ಉಳಿಕೆ ಜಮೀನು	ಸ.ನಂ- 60 & ಉಳಿಕೆ ಜಮೀನು	ಉಳಿಕೆ ಜಮೀನು

1	2	3	4	5	6	7	8	9	10	11	12	13
	<p>18. ಕುಬೇರಪ್ಪ ಬಿನ್ ಚೌಡಪ್ಪ (ಜಂಟಿ)</p> <p>19. ಸುಶೀಲಮ್ಮ ಕೋಂ ಎ.ಕೆ. ಮಂಜಪ್ಪ (2-00)</p> <p>20. ಚನ್ನಬಸಮ್ಮ ಕೋಂ ವೀರಪ್ಪ (2-00)</p>											
10	<p>1. ಷೇಖ್ ಬುಡನ್‌ಸಾಬ್ ಬಿನ್ ಷೇಖ್ ಖಾಸಿಂ ಸಾಬ್ (2-19)</p> <p>2. ನಸೀರ್ ಸಾಬ್ ಬಿನ್ ಷೇಖ್ ಖಾಸಿಂ ಸಾಬ್</p> <p>3. ಷೇಖ್ ನಜೀರ್ ಸಾಬ್ ಬಿನ್ ಷೇಖ್ ಖಾಸಿಂ ಸಾಬ್ (ಜಂಟಿ)</p> <p>4. ಬಸವನಗೌಡ ಸಿ. ಬಿನ್ ಚನ್ನಬಸಪ್ಪ (1-09)</p>	ಸ್ವಂತ	55	1-20	-	1-20	2-14	ತರಿ	ಉಳಿಕೆ ಜಮೀನು	ಸ.ನಂ-54 ಮತ್ತು ಉಳಿಕೆ ಜಮೀನು	ಸ.ನಂ-56 ಹಾಗೂ ಉಳಿಕೆ ಜಮೀನು	ಸ.ನಂ-77 ಮತ್ತು ಉಳಿಕೆ ಜಮೀನು
11	ಚಂದ್ರಪ್ಪ ಹೆಚ್ ಬಿನ್ ತೋಟಪ್ಪ (1-11.4)	ಸ್ವಂತ	60/1	0-11	-	0-11	0-24	ಖುಷ್ಕಿ	ಉಳಿಕೆ ಜಮೀನು	ಸ.ನಂ-43	ಉಳಿಕೆ ಜಮೀನು	ಹಿನ್ನಾನಂ-2

1	2	3	4	5	6	7	8	9	10	11	12	13
12	ಗಿರೀಶ್ ಹೆಚ್.ಆರ್. ಬಿನ್ ರುದ್ರೇಶಪ್ಪ ಹೆಚ್ (1-17.8)	ಸ್ವಂತ	60/2	0-29-8	0-0-8	0-29	0-62	ಖುಷ್ಕಿ	ಹಿನ್ನಾ ನಂ-4 ಮತ್ತು ಉಳಿಕೆ	ಸ.ನಂ-44 ಉಳಿಕೆ	ಹಿನ್ನಾ ನಂ-1	ಸ.ನಂ-54 & ಉಳಿಕೆ ಜಮೀನು
13	ಶಿವಲಿಂಗಪ್ಪ ಹೆಚ್ ಬಿನ್ ತೋಟಪ್ಪ (1-11.4)	ಸ್ವಂತ	60/4	0-02-4	-	0-02-4	0-05	ಖುಷ್ಕಿ	ಉಳಿಕೆ ಜಮೀನು	ಹಿನ್ನಾ ನಂ-02	ಉಳಿಕೆ ಜಮೀನು	ಸ.ನಂ- 54
14	1. ಕೆ.ಪುಟ್ಟಪ್ಪ ಬಿನ್ ಕೃಷ್ಣಪ್ಪ (1-37) 2. ಚಂದ್ರಮ್ಮ ಬಿನ್ ಸಿದ್ದಪ್ಪ (1-26) 3. ಯಶೋದಮ್ಮ ಕೋಂ ಕೃಷ್ಣಪ್ಪ 4. ಶಿವಪ್ಪ ಬಿನ್ ಸಿದ್ದಪ್ಪ 5. ರತ್ನಮ್ಮ ಬಿನ್ ಸಿದ್ದಪ್ಪ 6. ಮಂಜಪ್ಪ ಬಿನ್ ಸಿದ್ದಪ್ಪ 7. ಉಮೇಶಪ್ಪ ಬಿನ್ ಸಿದ್ದಪ್ಪ 8. ಮೋಹನ್ ಬಿನ್ ಸಿದ್ದಪ್ಪ 9. ಜಯಮ್ಮ ಬಿನ್ ಸಿದ್ದಪ್ಪ (ಮೇಲಿನ ಜಂಟಿ)	ಸ್ವಂತ	76/1	0-05-8 0-32	0-01 0-0-12	0-05-8 0-30-4	0-15 4-60	ಖುಷ್ಕಿ ತರಿ	ಹಿನ್ನಾ ನಂ-2,3	ಸ.ನಂ- 77 ಮತ್ತು ಉಳಿಕೆ ಜಮೀನು	ಸ.ನಂ- 77, 78 ಉಳಿಕೆ ಜಮೀನು	ಉಳಿಕೆ ಜಮೀನು

1	2	3	4	5	6	7	8	9	10	11	12	13
15	1.ಬಸವರಾಜಪ್ಪ ಕೆ.ಟಿ. ಬಿನ್ ತೀರ್ಥಪ್ಪ ಕೆ. (0-19) 2. ರವಿಕುಮಾರ್ ಕೆ.ಟಿ. ಬಿನ್ ತೀರ್ಥಪ್ಪ ಕೆ. (0-38)	ಸ್ವಂತ	76/2	0-19-12	-	0-19-12	0-53	ಖುಷ್ಕಿ	ಉಳಿಕೆ ಜಮೀನು	ಹಿನ್ನಾ ನಂ-1 ಮತ್ತು ಉಳಿಕೆ	ಹಿನ್ನಾ ನಂ-3 ಮತ್ತು ಉಳಿಕೆ	ಸೂರ ಗೊಂಡನ ಕೊಪ್ಪದ ಗಡಿ & ಉಳಿಕೆ
16	ಸುಶೀಲಮ್ಮ ಕೋಂ ತೋಟಪ್ಪ (1-17)	ಸ್ವಂತ	76/3	0-0-4	-	0-0-4	0-01	ಖುಷ್ಕಿ	ಉಳಿಕೆ ಜಮೀನು	ಹಿನ್ನಾ ನಂ-1	ಉಳಿಕೆ ಜಮೀನು	ಹಿನ್ನಾ ನಂ-2
17	ತಿಮ್ಮನಾಯ್ಕ ಬಿನ್ ಹನುಮನಾಯ್ಕ (2-25)	ಸ್ವಂತ	77	0-30-8	-	0-30-8	1-09	ತರಿ	ಉಳಿಕೆ ಜಮೀನು	ಉಳಿಕೆ ಜಮೀನು	ಸ.ನಂ- 55	ಸ.ನಂ- 78
18	ಎಸ್.ಕೆಂಚಪ್ಪ ಬಿನ್ ತಿಮ್ಮಪ್ಪ (1-00)	ಸ್ವಂತ	78/4	0-04-4	0-0-4	0-04	0-44	ತರಿ	ಸ.ನಂ- 76	ಉಳಿಕೆ ಜಮೀನು	ಸ.ನಂ- 77	ಉಳಿಕೆ ಜಮೀನು
ಒಟ್ಟು				10.32	0.24	10.08						
ಜಿಲ್ಲೆ : ಶಿವಮೊಗ್ಗ			ತಾಲ್ಲೂಕು : ಶಿಕಾರಿಪುರ			ಹೋಬಳಿ : ಅಂಜನಾಪುರ			ಗ್ರಾಮ : ಹಿರೇಕೋರ್ಲಹಳ್ಳಿ			
1	ಉರುದನಗಳಿಗೆ ಮುಫತ್ತು (614.07) ಈ ಪೈಕಿ ಜೋಗ ಮೈನರ್ ಫಾರೆಸ್ಟ್ (ಜಂಟಿ) 1. ಕುಂಸಿ ಸ್ಟೇಟ್ ಫಾರೆಸ್ಟ್ (244.00)	ಸರ್ಕಾರಿ	39 (ಪೈಕಿ)	9-15	-	9-15	-	ಖುಷ್ಕಿ	ಉಳಿಕೆ ಜಮೀನು, & ಯಳನೀರ ಕೊಪ್ಪ ಗಡಿ,	ಉಳಿಕೆ ಜಮೀನು	ಎಳನೀರ ಕೊಪ್ಪ ಗಡಿ	ಬೆಳಲಕ ಟ್ಟಿ ಗಡಿ

1	2	3	4	5	6	7	8	9	10	11	12	13
	20. ಗೀತಾಬಾಯಿ ಬಿನ್ ಹನುಮಂತನಾಯ್ಕ 21. ನಾಗಿಬಾಯಿ ಬಿನ್ ಹನುಮಂತನಾಯ್ಕ 22. ವೀರೇಶನಾಯ್ಕ ಬಿನ್ ಹನುಮಂತನಾಯ್ಕ 23. ಕಸ್ತೂರಿನಾಯ್ಕ ಬಿನ್ ತಾವರ್ಯಾನಾಯ್ಕ (ಜಂಟಿ) 24. ಚೆನ್ನಮ್ಮ ಕೋಂ ಚೌಡಪ್ಪ (2.00) 25. ಸೇವ್ಯಾನಾಯ್ಕ ಬಿನ್ ಸಕ್ರನಾಯ್ಕ (2.00) 26. ಕಮಲಿಬಾಯಿ ಕೋಂ ಜೇಮ್ಲಾನಾಯ್ಕ ಯಾನೆ ಗಿಡ್ಡನಾಯ್ಕ (2.00)											
	ಒಟ್ಟು			9-15	-	9-15						

ಘೋಷ್ವಾರ

ಕ್ರ. ಸಂ	ತಾಲ್ಲೂಕು	ಗ್ರಾಮದ ಹೆಸರು	ಒಟ್ಟು ಕ್ಷೇತ್ರ ಎ-ಗುಂ	ಖರಾಬ್ ಕ್ಷೇತ್ರ ಎ-ಗುಂ	ನಿವ್ವಳ ಕ್ಷೇತ್ರ ಎ-ಗುಂ
1	2	3	4	5	6
1	ನ್ಯಾಮತಿ	ಸೂರಗೊಂಡನಕೊಪ್ಪ	11-17-4	0-18	10-39-4
2		ಚಿನ್ನಿಕಟ್ಟೆ	3-23-8	0-04-8	3-19
3		ಮಾಚಗೊಂಡನಹಳ್ಳಿ	0-35-8	0-00-8	0-35
4		ಅರೆಕಟ್ಟೆ	10-32	0-24	10-08
ಒಟ್ಟು			26-28-4	1-07	25-21-4
1	ಶಿಕಾರಿಪುರ	ಹಿರೇಕೊರ್ಲಹಳ್ಳಿ	9-15	-	9-15
ಒಟ್ಟು			9-15	-	9-15
ಒಟ್ಟು			36-03-4	1-07	34-36-4

ಕರ್ನಾಟಕ ರಾಜ್ಯಪಾಲರ ಆದೇಶಾನುಸಾರ
ಮತ್ತು ಅವರ ಹೆಸರಿನಲ್ಲಿ

(ಎನ್. ಕುಮಾರ್)

ಸರ್ಕಾರದ ಅಧೀನ ಕಾರ್ಯದರ್ಶಿ (ಕೈ.ಅ),
ವಾಣಿಜ್ಯ ಮತ್ತು ಕೈಗಾರಿಕೆ ಇಲಾಖೆ.

ಪ್ರಾಂತ್ಯೀಯ ನಿಯಮ

ನಿಯಮ 42 ರನ್ 2019

ಪ್ರಾಂತ್ಯೀಯ ನಿಯಮ ಅಂಶ 1,

ಸಂಸ್ಥಾನೀಯ ನಿಯಮ 1

ನಿಯಮ 1, ಲೇಖನ 28-01-2020.

ನಿಯಮ 42 ರನ್ 2019

ಪ್ರಾಂತ್ಯೀಯ ನಿಯಮ 42 ರನ್ 2019 ಲೇಖನ 21-10-2019 ಗೆ ಸಂಬಂಧಿಸಿದಂತೆ ಯಾವುದೇ ವಿಧದ ಅನುಮತಿ ಅಥವಾ ಅನುಮೋದನೆ ಇಲ್ಲದಂತೆ ಲೇಖನ 28-08-1974 ಜನ್ಮ ದಿನದ ಲೇಖನ 01-01-2019 ಗೆ ಸಂಬಂಧಿಸಿದಂತೆ ಯಾವುದೇ ವಿಧದ ಅನುಮತಿ ಅಥವಾ ಅನುಮೋದನೆ ಇಲ್ಲದಂತೆ ಲೇಖನ 1562 (ಅಂಶ 2545) ಜನ್ಮ ದಿನದ ಲೇಖನ 2011 (ಅಂಶ 3326) ಗೆ ಸಂಬಂಧಿಸಿದಂತೆ ಯಾವುದೇ ವಿಧದ ಅನುಮತಿ ಅಥವಾ ಅನುಮೋದನೆ ಇಲ್ಲದಂತೆ ಲೇಖನ 1 ಜನ್ಮ ದಿನದ ನಿಯಮ 1.

ಪ್ರಾಂತ್ಯೀಯ ನಿಯಮ ಅಂಶ 1, ಅಂಶ 1, ಅಂಶ 1

(ಅಂಶ 1)

ಪ್ರಾಂತ್ಯೀಯ ನಿಯಮ ಅಂಶ 1, ಅಂಶ 1, ಅಂಶ 1, ಅಂಶ 1.

1599	-	2624	±A...AUÉqA	11/07/1958	05/07/1985	-	05/07/1985	11/09/2006	11/09/2006		
1600	-	2625	f J ¥AxID, Agly	10/04/1953	11/07/1985	-	11/07/1985	11/09/2006	11/09/2006		
1601	-	2627	Dgi © CPREÞ gA	01/02/1958	06/07/1985	-	06/07/1985	11/09/2006	11/09/2006		
1602	-	2628	EAUgAei f r	04/05/1955	06/07/1985	-	06/07/1985	11/09/2006	11/09/2006		
1603	-	2629	© Dgi °AaA	25/06/1958	05/07/1985	-	05/07/1985	11/09/2006	11/09/2006		
1604	-	2630	qAff JEI «dAIA©Oa	16/04/1959	09/07/1985	-	09/07/1985	11/09/2006	11/09/2006		
1605	-	2631	f UEA«AZMA	01/09/1954	12/07/1985	-	12/07/1985	11/09/2006	11/09/2006		
1606	-	2633	AcAgI r °E A3Pgi	02/09/1956	06/07/1985	-	06/07/1985	02/11/2006	02/11/2006		
1607	-	2635	UKUMA J wUf	21/02/1957	11/07/1985	-	11/07/1985	11/09/2006	11/09/2006		
1608	-	2637	gAZA ^a AtEr J _i	15/05/1955	13/07/1985	-	13/07/1985	02/10/2006	02/10/2006		
1609	-	2638	n JA gAd _{AS}	01/06/1958	05/07/1985	-	05/07/1985	11/09/2006	11/09/2006		
1610	-	2640	J _i idASÉU	01/04/1956	06/07/1985	-	06/07/1985	11/09/2006	11/09/2006		
1611	-	2641	EA-A ^a AA=IA _A A ^a UA	02/07/1956	08/07/1985	-	08/07/1985	16/09/2006	16/09/2006		
1612	-	2642	dA ^a AZA ^a UA	24/05/1950	13/07/1985	-	13/07/1985	11/09/2006	11/09/2006		
1613	-	2643	Dgi _A ZA ^a MA	01/07/1952	08/07/1985	-	08/07/1985	11/09/2006	11/09/2006		
1614	-	2644	© EAUgAd	05/01/1955	10/07/1985	-	10/07/1985	11/09/2006	11/09/2006		
1615	-	2646	J ^a i PE ZA ^a MA	22/01/1950	08/07/1985	-	10/07/1985	11/09/2006	11/09/2006		
1616	-	2648	i ^a MA	01/12/1956	06/07/1985	-	06/07/1985	11/09/2006	11/09/2006		
1617	-	2650	DgiZAIAA ^a CU	23/04/1953	06/07/1985	-	06/07/1985	11/09/2006	11/09/2006		
1618	-	2653	MAAw f EAIAPI	09/06/1956	10/07/1985	-	10/07/1985	11/09/2006	11/09/2006		
1619	-	2656	JEI J »gA±f0	01/05/1956	16/07/1985	-	16/07/1985	11/09/2006	11/09/2006		
1620	-	2657	ZAJ EAUA±MA ^a MA	01/06/1954	09/07/1985	-	09/07/1985	11/09/2006	11/09/2006		
1621	-	2659	n J _i i ^a AEU	13/11/1956	08/07/1985	-	08/07/1985	11/09/2006	11/09/2006		
1622	-	2663	JEI ^a E _A tUAgA	03/09/1954	12/07/1985	-	12/07/1985	11/09/2006	11/09/2006		

1623	-	2669	ಅಂಚೆ ಸೇವೆ	15/11/1957	06/08/1982	-	06/08/1982	11/09/2006	11/09/2006		
1624	-	2672	ಆರೋಗ್ಯ ಸೇವೆ	20/07/1957	08/07/1985	-	08/07/1985	11/09/2006	11/09/2006		
1625	-	2673	ಅಧ್ಯಾಪಕ	10/05/1954	10/07/1985	-	10/07/1985	11/09/2006	11/09/2006		
1626	-	2677	ಪ್ರಾಚಾರ್ಯ	09/07/1950	12/07/1985	-	12/07/1985	11/09/2006	11/09/2006		
1627	-	2681	ನಿರ್ದೇಶಕ	25/07/1957	25/07/1985	-	25/07/1985	11/09/2006	11/09/2006		
1628	-	2690	ಪ್ರಾಚಾರ್ಯ	12/06/1959	11/07/1985	-	11/07/1985	11/09/2006	11/09/2006		
1629	-	2691	ಜನಪ್ರತಿನಿಧಿ	28/10/1958	11/07/1985	-	11/07/1985	11/09/2006	11/09/2006		
1630	-	2692	ಕ್ರೀಡಾ ಸೇವೆ	01/06/1956	12/07/1985	-	12/07/1985	11/09/2006	11/09/2006		
1631	-	2693	ಪ್ರಾಚಾರ್ಯ	22/07/1953	13/07/1985	-	13/07/1985	11/09/2006	11/09/2006		
1632	-	2694	ಸಂಶೋಧಕ	12/08/1954	10/07/1985	-	10/07/1985	11/09/2006	11/09/2006		
1633	-	2857	ಪ್ರಾಚಾರ್ಯ	07/06/1956	25/01/1982	-	23/10/1986	11/09/2006	11/09/2006		
1634	-	3068	ಅಧ್ಯಾಪಕ	09/12/1954	02/11/1982	-	23/10/1986	11/09/2006	11/09/2006		
1635	-	3225	ಜನಪ್ರತಿನಿಧಿ	08/09/1953	27/07/1991	-	22/07/1991	11/09/2006	11/09/2006		ST
1636	-	3269	ಪ್ರಾಚಾರ್ಯ	16/05/1958	22/07/1991	-	22/07/1991	11/09/2006	11/09/2006		SC
1637	-	3285	ಪ್ರಾಚಾರ್ಯ	02/03/1959	08/08/1991	-	08/08/1991	11/09/2006	11/09/2006		SC
1638	-	3309	ನಿರ್ದೇಶಕ	01/06/1958	01/08/1991	-	01/08/1991	11/09/2006	11/09/2006		ST
1639	-	3311	ಪ್ರಾಚಾರ್ಯ	01/06/1958	26/07/1991	-	26/07/1991	11/09/2006	11/09/2006		SC
1640	-	3325	ಪ್ರಾಚಾರ್ಯ	10/07/1953	22/07/1991	-	22/07/1991	11/09/2006	11/09/2006		ST
1641	-	3330	ಪ್ರಾಚಾರ್ಯ	12/01/1954	02/09/1984	-	19/02/1991	11/09/2006	11/09/2006		SC
1642	-	3346	ನಿರ್ದೇಶಕ	01/06/1959	06/09/1984	-	19/02/1991	11/09/2006	11/09/2006		SC
1643	-	3381	ಪ್ರಾಚಾರ್ಯ	01/06/1959	19/07/1991	-	19/07/1991	11/09/2006	11/09/2006		SC
1644	-	3393	ಜನಪ್ರತಿನಿಧಿ	01/07/1959	08/09/1984	-	29-02-1991	11/09/2006	11/09/2006		SC
1645	-	3416	ಪ್ರಾಚಾರ್ಯ	05/06/1954	10/09/1984	-	19/02/1991	11/09/2006	11/09/2006		SC
1646	-	3417	ನಿರ್ದೇಶಕ	10/06/1954	10/09/1984	-	19/02/1991	11/09/2006	11/09/2006		SC

1647	-	3425	J i PAAEAAiM	01/06/1955	10/09/1984	-	19/02/1991	11/09/2006	11/09/2006	SC
1648	-	3426	¥AqMA PE aAAVAV	01/06/1955	10/09/1984	-	19/02/1991	11/09/2006	11/09/2006	SC
1649	-	3433	oA A±MA	01/02/1956	10/09/1984	-	19/02/1991	11/09/2006	11/09/2006	SC
1650	-	3336	JA « aAAZIEU	23/03/1951	06/09/1984	-	19/02/1991	11/09/2006	11/09/2006	SC
1651	-	3488	oZiDgi A&A	06/06/1959	10/09/1984	-	19/02/1991	11/09/2006	11/09/2006	SC
1652	-	3536	PE ¥EAPGA	01/07/1956	11/09/1984	-	19/02/1991	06/02/2007	06/02/2007	SC
1653	-	2595	i DgiUA-AwgeU	12/10/1959	12/07/1985	-	12/07/1985	07/02/2007	07/02/2007	
1654	-	3073	zAgAUA aA Pgi	05/07/1956	02/11/1982	-	23/10/1986	08/05/2007	08/05/2007	SC
1655	-	2560	µE r A&A r	07/07/1956	05/07/1985	-	05/07/1985	12/06/2007	12/06/2007	
1656	-	2610	dAiaZbe	09/04/1953	09/07/1985	-	09/07/1985	11/06/2007	11/06/2007	
1657	-	2626	±I®eA r J,i	17/08/1955	13/08/1982	-	13/08/1982	12/06/2007	12/06/2007	
1658	-	2660	qA«qizP AIO¥A iMieI¥A i ¥A±AVI	06/01/1957	20/07/1985	-	20/07/1985	12/06/2007	12/06/2007	
1659	-	2664	JA zaP AUAiAa	06/05/1953	06/07/1985	-	06/07/1985	11/06/2007	11/06/2007	
1660	-	2695	J,iDgi C²	01/10/1953	12/07/1985	-	12/07/1985	11/06/2007	11/06/2007	
1661	-	2696	JA © ¹AvP Aa	03/03/1950	08/07/1985	-	08/07/1985	11/06/2007	11/06/2007	
1662	-	2697	vAgAJ igAaI	28/08/1958	08/07/1985	-	08/07/1985	11/06/2007	11/06/2007	
1663	-	2698	AgA±iJ,i aIAVZPgi	12/05/1956	06/07/1985	-	06/07/1985	11/06/2007	11/06/2007	
1664	-	2700	GaIA¥w f PAATAPZA	20/05/1956	11/07/1985	-	11/07/1985	11/06/2007	11/06/2007	
1665	-	2701	eU,iZAAZPP hE	01/06/1955	08/07/1985	-	08/07/1985	11/06/2007	11/06/2007	
1666	-	2703	JZivAgAZA«	02/05/1956	13/07/1985	-	13/07/1985	11/06/2007	11/06/2007	
1667	-	2705	JA © EA²AYAr	10/08/1956	13/07/1985	-	13/07/1985	11/06/2007	11/06/2007	
1668	-	2716	qAtt JA J,i EgpJ	14/10/1951	03/06/1974	-	01/01/1986	11/06/2007	11/06/2007	
1669	-	2717	PE © SrUAga	01/06/1952	08/06/1974	-	01/01/1986	11/06/2007	11/06/2007	
1670	-	2718	JEi r EAUGAd	20/01/1953	31/10/1974	-	01/01/1986	11/06/2007	11/06/2007	

1671	-	2720	JZi JA ziaPA ^a IAgi	19/05/1952	26/11/1974	-	01/01/1986	11/06/2007	11/06/2007		
1672	-	2725	2 ^a EAAd ^a IA	13/05/1952	04/08/1982	-	01/01/1986	11/06/2007	11/06/2007		
1673	-	2726	© r PEAZAqgA ^a IAh0	28/07/1954	04/08/1982	-	01/01/1986	11/06/2007	11/06/2007		
1674	-	2730	JA ^a EA ^a IAUEqa	15/05/1952	09/08/1982	-	01/01/1986	11/06/2007	11/06/2007		
1675	-	2734	EAAIAI r PE	15/10/1953	21/08/1982	-	01/01/1986	11/06/2007	11/06/2007		
1676	-	2737J	±A ^a IA ^a EA ^a IA ^a r	09/06/1957	21/08/1980	-	23/10/1986	22/08/2007	22/08/2007		
1677	-	2744	G ^a IAZA« J ^a IA	12/07/1955	19/09/1980	-	23/10/1986	29/06/2007	29/06/2007		
1678	-	2754	dAIA ^a IAJA	20/07/1955	05/11/1980	-	05/11/1980	12/06/2007	12/06/2007		
1679	-	2757	IA ^a IAIA	06/06/1953	26/12/1980	-	23/10/1986	12/06/2007	12/06/2007		
1680	-	2760	°ZI EAUIAAdAIA	15/03/1956	21/09/1981	-	23/10/1986	11/06/2007	11/06/2007		
1681	-	2761	PE ^a IA ^a IAIA	24/07/1956	21/09/1981	-	23/10/1986	11/06/2007	11/06/2007		
1682	-	2765	JEI ^a IAZA ^a IAIA	01/06/1956	23/09/1981	-	23/10/1986	11/06/2007	11/06/2007		
1683	-	2769	°ZI n «AAgi C°AA °A ^a IAE ^a IA	13/10/1954	24/09/1981	-	23/10/1986	11/06/2007	11/06/2007		
1684	-	2773	© DgiG ^a IAIA	22/04/1956	24/09/1981	-	23/10/1986	11/06/2007	11/06/2007		
1685	-	2784	JA w ^a IAUEqa	03/04/1955	25/09/1981	-	23/10/1986	11/06/2007	11/06/2007		
1686	-	2787	J ^a IA n ^a IAIA	24/01/1956	25/09/1981	-	23/10/1986	11/06/2007	11/06/2007		
1687	-	2789	J ^a IAJ ^a IA ^a IAIA	20/06/1956	25/09/1981	-	23/10/1986	11/06/2007	11/06/2007		
1688	-	2790	gAd±IA ^a IAIA ^a IAIA «	01/07/1956	25/09/1981	-	23/10/1986	12/06/2007	12/06/2007		
1689	-	2793	E ^a IA ^a IAIA ^a IAIA	15/08/1956	25/09/1981	-	23/10/1986	12/06/2007	12/06/2007		
1690	-	2797	n Dgi ^a IAIA	03/01/1951	26/09/1981	-	23/10/1986	11/06/2007	11/06/2007		
1691	-	2800	zIA ^a IAIA ^a IAIA ^a IAIA	01/06/1956	26/09/1981	-	23/10/1986	11/06/2007	11/06/2007		
1692	-	2805	© © PIAIA	01/06/1957	26/09/1981	-	23/10/1986	11/06/2007	11/06/2007		
1693	-	2806	CgAt ^a IA ^a IAIAIAIAIAIA	16/06/1957	26/09/1981	-	23/10/1986	11/06/2007	11/06/2007		
1694	-	2810	f PE gA ^a IAUEqa	03/08/1952	30/11/1981	-	23/10/1986	11/06/2007	11/06/2007		

1695	-	2812	f aAA@vA±A	28/06/1953	30/11/1981	-	23/10/1986	11/06/2007	11/06/2007		
1696	-	2816	oA, AEA µj Ays	30/07/1954	30/11/1981	-	23/10/1986	11/06/2007	11/06/2007		
1697	-	2817	J, iJEI, A«Avbe	19/11/1954	30/11/1981	-	23/10/1986	11/06/2007	11/06/2007		
1698	-	2818	r aA AVA	23/01/1955	30/01/1981	-	23/10/1986	11/06/2007	11/06/2007		
1699	-	2819	JA zA a gAd	07/02/1955	30/11/1981	-	23/10/1986	11/06/2007	11/06/2007		
1700	-	2821	®Qaa EAgAAIA t vAAUA ;	10/05/1955	30/11/1981	-	23/10/1986	12/06/2007	12/06/2007		
1701	-	2824	1 zAIAa ; E	08/11/1955	30/11/1981	-	30/11/1981	12/06/2007	12/06/2007		
1702	-	2825	1 AvAgA a A a AAIAAIAA	17/07/1957	30/11/1981	-	23/10/1986	12/06/2007	12/06/2007		
1703	-	2826	PEIAIAa 1 Dgi	04/04/1958	30/11/1981	-	23/10/1986	12/06/2007	12/06/2007		
1704	-	2832	aAAa API YA PE «	01/06/1956	01/12/1981	-	23/10/1986	12/06/2007	12/06/2007		
1705	-	2835	aA° PAdAOEMA JA	01/08/1955	02/12/1981	-	23/10/1986	12/06/2007	12/06/2007		
1706	-	2838	µ B a AAUM P Na J 1	01/06/1955	23/10/1986	-	23/10/1986	12/06/2007	12/06/2007		
1707	-	2839	gMA JA ZAqD	29/10/1957	03/12/1981	-	23/10/1986	12/06/2007	12/06/2007		
1708	-	2841	ZA zA Rgi ©	17/07/1955	05/12/1981	-	23/10/1986	12/06/2007	12/06/2007		
1709	-	2846	aA° AZA a PE J	05/03/1955	22/01/1982	-	22/01/1982	12/06/2007	12/06/2007		
1710	-	2847	¥AAqAgAAUA r n	26/03/1956	22/01/1982	-	23/10/1986	12/06/2007	12/06/2007		
1711	-	2849	EA° Aa JA Jys	25/04/1956	23/01/1982	-	23/10/1986	12/06/2007	12/06/2007		
1712	-	2850	EA AEA zA PE JA	10/05/1955	24/01/1982	-	23/10/1986	11/06/2007	11/06/2007		
1713	-	2854	gA a AAUEqA n Dgi	21/09/1955	25/01/1982	-	23/10/1986	12/06/2007	12/06/2007		
1714	-	2855	ZA zA RgAIAa	13/04/1956	25/01/1982	-	23/10/1986	12/06/2007	12/06/2007		
1715	-	2858	r «gE ¥APMA	25/10/1957	25/01/1982	-	25/01/1982	11/06/2007	11/06/2007		
1716	-	2862	ASaa tADZAJ J -i	04/01/1956	08/02/1982	-	23/10/1986	12/06/2007	12/06/2007		
1717	-	2867	EA a A±ARgi J, i PE	06/03/1955	06/08/1982	-	23/10/1986	12/06/2007	12/06/2007		
1718	-	2879	gAdtU	01/06/1956	12/10/1979	-	09/08/1982	12/06/2007	12/06/2007		

1719	-	2880	ZAZBAVJEI EAAIAPA	01/06/1957	09/08/1982	-	23/10/1986	11/06/2007	11/06/2007		
1720	-	2881	U-AZA °PAAIA	20/07/1957	09/08/1982	-	23/10/1986	12/06/2007	12/06/2007		
1721	-	2885	ZAAgAdA	24/12/1957	09/08/1982	-	23/10/1986	11/06/2007	11/06/2007		
1722	-	2888	PAZMI °ZI	01/07/1958	10/08/1982	-	23/10/1986	27/06/2007	27/06/2007		
1723	-	3288	EAAUgAdYI © Dgi	02/04/1961	22/07/1991	-	22/07/1991	11/06/2007	11/06/2007	ST	
1724	-	3296	EAgiAIAJ, i f	01/07/1959	24/07/1991	-	24/07/1991	28/06/2007	28/06/2007	ST	
1725	-	3323	gAn°A J T	15/04/1960	06/08/1991	-	06/08/1991	11/06/2007	11/06/2007	ST	
1726	-	3334	EgA °PAAEwD °ZI PE	20/08/1961	05/09/1984	-	19/02/1991	11/06/2007	11/06/2007	ST	
1727	-	3437	PEJ EAAIPI «	03/08/1956	10/09/1984	-	10/09/1984	12/06/2007	12/06/2007	SC	
1728	-	3451	EgA °EAAIAI	04/06/1957	10/09/1984	-	19/02/1991	23/06/2007	23/06/2007	SC	
1729	-	3465	z°PAAEwD «	06/05/1958	10/09/1984	-	19/02/1991	12/06/2007	12/06/2007	SC	
1730	-	3471	gAdPA °Aga PE	10/06/1958	10/09/1984	-	10/09/1984	12/06/2007	12/06/2007	SC	
1731	-	3478	PEJ PAAEwD	02/10/1958	19/02/1991	-	19/02/1991	12/06/2007	12/06/2007	SC	
1732	-	3496	JA f YEAIA	20/08/1959	10/09/1984	-	19/02/1991	11/06/2007	11/06/2007	SC	
1733	-	3538	°AJ, A&A JA	01/07/1956	11/09/1984	-	19/02/1991	12/06/2007	12/06/2007	SC	
1734	-	3545	JA ZAZBARga	10/08/1957	11/09/1984	-	19/02/1991	27/06/2007	27/06/2007	SC	
1735	-	3547	J T °A °ZAA	01/06/1958	11/09/1984	-	19/02/1991	11/06/2007	11/06/2007	SC	
1736	-	3551	°A °AZAAI ©	22/02/1959	11/09/1984	-	19/02/1991	12/06/2007	12/06/2007	SC	
1737	-	3579	MEAIAD EAgAAIA t JA f	22/07/1957	12/09/1984	-	19/02/1991	12/06/2007	12/06/2007	SC	
1738	-	3582	ZAEqPAA J, i ©	13/12/1957	12/09/1984	-	19/02/1991	11/06/2007	11/06/2007	SC	
1739	-	3583	°EA °EIPA °Agi eDgi	14/02/1958	12/09/1984	-	12/09/1984	12/06/2007	12/06/2007	SC	
1740	-	3586	YAI Q, A&AJEi	14/06/1958	12/09/1984	-	20/02/1991	12/06/2007	12/06/2007	SC	
1741	-	3624	z°gAA PE n	22/11/1962	12/09/1984	-	19/02/1991	11/06/2007	11/06/2007	SC	
1742	-	2831	PEJ °PAAEwD © JEI	20/08/1957	01/12/1981	-	23/10/1986	02/07/2007	02/07/2007		

1743	-	2845	ಗೃಹಾಂಗವಿಧಾನಾಂಗದ ಅಧ್ಯಕ್ಷರು	20/05/1957	21/01/1982	-	23/10/1986	02/07/2007	02/07/2007		
1744	-	2450	ಜಿಲ್ಲಾ ಪಂಚಾಯತ್ ಅಧ್ಯಕ್ಷರು	01/06/1960	10/07/1985	-	10/07/1985	22/08/2007	22/08/2007		
1745	-	2649	ಜಿಲ್ಲಾ ಪಂಚಾಯತ್ ಅಧ್ಯಕ್ಷರು	01/08/1955	12/07/1985	-	12/07/1985	22/08/2007	22/08/2007		
1746	-	2926	ಉಪನಿರ್ದೇಶಕರು	01/03/1955	13/08/1982	-	23/10/1986	18/08/2007	18/08/2007	SC	
1747	-	2958	ವಿಜ್ಞಾನ ಅಧ್ಯಾಪಕರು	02/06/1956	16/08/1982	-	23/10/1986	22/08/2007	22/08/2007		
1748	-	3047	ಉಪನಿರ್ದೇಶಕರು	10/04/1956	08/10/1982	-	23/10/1986	22/08/2007	22/08/2007		
1749	-	3079	ಪ್ರಾಥಮಿಕ ಶಿಕ್ಷಕರು	07/08/1957	02/11/1982	-	23/10/1986	22/08/2007	22/08/2007		
1750	-	3089	ಅಧ್ಯಾಪಕರು	28/04/1958	19/11/1982	-	19/11/1982	22/08/2007	22/08/2007		
1751	-	3094	ಅಧ್ಯಾಪಕರು	22/07/1959	22/11/1982	-	23/10/1986	22/08/2007	22/08/2007		
1752	-	3110	ಅಧ್ಯಾಪಕರು	13/06/1959	24/01/1983	-	23/10/1986	22/08/2007	22/08/2007		
1753	-	2520 J	ವಿಜ್ಞಾನ ಅಧ್ಯಾಪಕರು	13/06/1953	08/07/1985	-	08/07/1985	26/10/2007	26/10/2007	SC	
1754	-	2802	ಉಪನಿರ್ದೇಶಕರು	01/04/1956	26/09/1981	-	04/10/1986	01/11/2007	01/11/2007		
1755	-	2830	ಜಿಲ್ಲಾ ಪಂಚಾಯತ್ ಅಧ್ಯಕ್ಷರು	01/12/1955	23/10/1986	-	23/10/1986	31/10/2007	31/10/2007		
1756	-	2892	ಅಧ್ಯಾಪಕರು	20/05/1954	11/08/1982	-	23/10/1986	24/10/2007	24/10/2007		
1757	-	2896	ಗೃಹಾಂಗವಿಧಾನಾಂಗದ ಅಧ್ಯಕ್ಷರು	13/06/1955	11/08/1982	-	23/10/1986	23/10/2007	23/10/2007		
1758	-	2897	ಜಿಲ್ಲಾ ಪಂಚಾಯತ್ ಅಧ್ಯಕ್ಷರು	05/02/1956	11/08/1982	-	23/10/1986	31/10/2007	31/10/2007		
1759	-	2898	ಜಿಲ್ಲಾ ಪಂಚಾಯತ್ ಅಧ್ಯಕ್ಷರು	05/10/1956	11/08/1982	-	23/10/1986	02/11/2007	02/11/2007		
1760	-	2898-©	ಉಪನಿರ್ದೇಶಕರು	19/07/1957	11/08/1982	-	11/08/1982	26/10/2007	26/10/2007		
1761	-	2905	ಅಧ್ಯಾಪಕರು	22/01/1955	23/10/1986	-	23/10/1986	31/10/2007	31/10/2007		
1762	-	2906	ಪ್ರಾಥಮಿಕ ಶಿಕ್ಷಕರು	10/12/1955	12/08/1982	-	23/10/1986	18/08/2007	18/08/2007		
1763	-	2907	ಉಪನಿರ್ದೇಶಕರು	01/08/1955	12/08/1982	-	12/08/1982	22/10/2007	22/10/2007		
1764	-	2908	ಗೃಹಾಂಗವಿಧಾನಾಂಗದ ಅಧ್ಯಕ್ಷರು	07/08/1955	23/10/1986	-	23/10/1986	31/10/2007	31/10/2007		
1765	-	2909	ಅಧ್ಯಾಪಕರು	18/05/1956	12/08/1982	-	23/10/1986	03/11/2007	03/11/2007		
1766	-	2911	ಉಪನಿರ್ದೇಶಕರು	08/01/1958	23/10/1986	-	23/10/1986	25/10/2007	25/10/2007		

1791	-	2960	ಕರ್ನಾಟಕ ರಾಜ್ಯಪತ್ರ	23/08/1956	16/08/1982	-	04/07/1986	01/11/2007	01/11/2007		
1792	-	2961	ಕರ್ನಾಟಕ ರಾಜ್ಯಪತ್ರ	20/05/1957	16/08/1982	-	23/10/1986	29/10/2007	29/10/2007		
1793	-	2962	ಕರ್ನಾಟಕ ರಾಜ್ಯಪತ್ರ	21/06/1957	16/08/1982	-	23/10/1986	29/10/2007	29/10/2007		
1794	-	2964	ಕರ್ನಾಟಕ ರಾಜ್ಯಪತ್ರ	22/07/1958	16/08/1982	-	23/10/1986	26/10/2007	26/10/2007		
1795	-	2965	ಕರ್ನಾಟಕ ರಾಜ್ಯಪತ್ರ	15/09/1958	04/07/1986	-	04/07/1986	23/10/2007	23/10/2007		
1796	-	2966	ಕರ್ನಾಟಕ ರಾಜ್ಯಪತ್ರ	02/11/1958	16/08/1982	-	16/08/1982	06/11/2007	06/11/2007		
1797	-	2968	ಕರ್ನಾಟಕ ರಾಜ್ಯಪತ್ರ	24/05/1952	17/08/1982	-	23/10/1986	30/10/2007	30/10/2007		
1798	-	2969	ಕರ್ನಾಟಕ ರಾಜ್ಯಪತ್ರ	18/07/1956	17/08/1982	-	23/10/1986	24/10/2007	24/10/2007		
1799	-	2971	ಕರ್ನಾಟಕ ರಾಜ್ಯಪತ್ರ	15/05/1955	23/08/1982	-	23/10/1986	01/11/2007	01/11/2007		
1800	-	2972	ಕರ್ನಾಟಕ ರಾಜ್ಯಪತ್ರ	04/05/1956	23/08/1982	-	23/10/1986	24/10/2007	24/10/2007		
1801	-	2974	ಕರ್ನಾಟಕ ರಾಜ್ಯಪತ್ರ	13/11/1955	24/08/1982	-	23/10/1986	26/10/2007	26/10/2007		
1802	-	2976	ಕರ್ನಾಟಕ ರಾಜ್ಯಪತ್ರ	07/03/1957	14/09/1982	-	14/09/1982	24/10/2007	24/10/2007		
1803	-	2983	ಕರ್ನಾಟಕ ರಾಜ್ಯಪತ್ರ	11/05/1955	18/09/1982	-	18/09/1982	30/10/2007	30/10/2007		
1804	-	2985	ಕರ್ನಾಟಕ ರಾಜ್ಯಪತ್ರ	19/05/1959	18/09/1982	-	18/09/1982	31/10/2007	31/10/2007		
1805	-	2986	ಕರ್ನಾಟಕ ರಾಜ್ಯಪತ್ರ	05/06/1950	20/09/1982	-	23/10/1986	25/10/2007	25/10/2007		
1806	-	2989	ಕರ್ನಾಟಕ ರಾಜ್ಯಪತ್ರ	20/04/1952	20/09/1982	-	23/10/1986	29/10/2007	29/10/2007		
1807	-	2990	ಕರ್ನಾಟಕ ರಾಜ್ಯಪತ್ರ	04/08/1952	20/09/1982	-	01/04/1986	03/11/2007	03/11/2007		
1808	-	2992	ಕರ್ನಾಟಕ ರಾಜ್ಯಪತ್ರ	02/01/1953	20/09/1982	-	20/09/1982	24/10/2007	24/10/2007		
1809	-	2994	ಕರ್ನಾಟಕ ರಾಜ್ಯಪತ್ರ	20/06/1953	20/09/1982	-	23/10/1986	26/10/2007	26/10/2007		
1810	-	2996	ಕರ್ನಾಟಕ ರಾಜ್ಯಪತ್ರ	26/08/1954	20/09/1982	-	20/09/1982	31/10/2007	31/10/2007		
1811	-	2997	ಕರ್ನಾಟಕ ರಾಜ್ಯಪತ್ರ	01/01/1955	20/09/1982	-	23/10/1986	31/10/2007	31/10/2007		
1812	-	2998	ಕರ್ನಾಟಕ ರಾಜ್ಯಪತ್ರ	01/10/1955	23/10/1986	-	23/10/1986	29/10/2007	29/10/2007		
1813	-	2999	ಕರ್ನಾಟಕ ರಾಜ್ಯಪತ್ರ	10/03/1955	20/09/1982	-	23/10/1986	01/11/2007	01/11/2007		
1814	-	3001	ಕರ್ನಾಟಕ ರಾಜ್ಯಪತ್ರ	01/08/1955	20/09/1982	-	23/10/1986	26/10/2007	26/10/2007		

1815	-	3004	¥gP AA±gM J, i	28/12/1955	20/09/1982	-	23/10/1986	24/10/2007	24/10/2007		
1816	-	3007	£AUAAZkÀÀ PÉ	01/06/1956	20/09/1982	-	23/10/1986	29/10/2007	29/10/2007		
1817	-	3008	2ªgAdÀ	04/06/1956	20/09/1982	-	23/10/1986	24/10/2007	24/10/2007		
1818	-	3009	Pj S, AtP gJ, i ©	21/06/1956	20/09/1982	-	20/09/1982	27/10/2007	27/10/2007		
1819	-	3010	gAeAAZkÀ «	15/03/1957	23/10/1986	-	23/10/1986	23/10/2007	23/10/2007		
1820	-	3011	dUKÀ±À J Dgi	20/04/1957	20/09/1982	-	23/10/1986	31/10/2007	31/10/2007		
1821	-	3012	°ZI r °E, PÀª	01/05/1957	20/09/1982	-	23/10/1986	16/10/2007	16/10/2007		
1822	-	3013	PÀPÀEwÖ f J, i	20/05/1957	23/10/1986	-	23/10/1986	31/10/2007	31/10/2007		
1823	-	3014	vMKEÖ iSÀEi °DAA	01/06/1957	20/09/1982	-	23/10/1986	26/10/2007	26/10/2007		
1824	-	3015	w¥À, ÀkÀ JA ©	20/06/1957	01/04/1986	-	23/10/1986	31/10/2007	31/10/2007		
1825	-	3017	2ªPÀªÀAgì °ZI PÉ	16/04/1958	20/09/1982	-	20/09/1982	26/10/2007	26/10/2007		
1826	-	3019	ªAAZÀUÈqÀ ©	05/10/1955	22/09/1982	-	23/10/1986	31/10/2007	31/10/2007		
1827	-	3020	, ÈC UA-À' i 'ÀSÀ	24/08/1956	22/09/1982	-	23/10/1986	26/10/2007	26/10/2007		
1828	-	3021	'ÈAgP AUAiÀ PÉ ©	18/06/1957	22/09/1982	-	22/09/1982	31/10/2007	31/10/2007		
1829	-	3026	2ªgÀª i © n	10/05/1955	24/09/1982	-	23/10/1986	07/12/2007	07/12/2007		
1830	-	3027	avÀæf	01/06/1955	27/09/1982	-	23/10/1986	31/10/2007	31/10/2007		
1831	-	3028	±ÀSiJEi J	12/05/1958	27/09/1982	-	23/10/1986	31/10/2007	31/10/2007		
1832	-	3029	ªAgÀªÀiÀ ©	01/06/1955	01/10/1982	-	23/10/1986	03/11/2007	03/11/2007		
1833	-	3031	CŠÀV- iPj ÀA	01/12/1954	04/10/1982	-	04/10/1982	31/10/2007	31/10/2007		
1834	-	3033	ªÈÀ°Ei JA	16/08/1956	04/10/1982	-	04/10/1982	25/10/2007	25/10/2007		
1835	-	3034	±gAUÈqJª i ©gAzAgÀ	05/10/1956	10/05/1982	-	23/10/1986	25/10/2007	25/10/2007		
1836	-	3035	, P DªAAUM P Àa	01/06/1957	07/10/1982	-	04/07/1986	23/10/2007	23/10/2007		
1837	-	3036	, AgÀ±i 'ÀSÀ J, i	10/04/1955	06/10/1982	-	06/10/1982	14/11/2007	14/11/2007		
1838	-	3037	PÀªÀAgÀ, ÀkÀ © J, i	04/05/1956	23/10/1986	-	23/10/1986	01/11/2007	01/11/2007		

1863	-	3082	ಸಾಹಿತ್ಯ	22/07/1958	02/11/1982	-	23/10/1986	01/11/2007	01/11/2007		
1864	-	3083	ವಿಜಯ	05/09/1958	02/11/1982	-	23/10/1986	26/10/2007	26/10/2007		
1865	-	3084	ವಿಜಯ	15/07/1959	03/11/1982	-	03/11/1982	05/11/2007	05/11/2007		
1866	-	3085	ವಿಜಯ	19/02/1957	04/11/1982	-	23/10/1986	07/11/2007	07/11/2007		
1867	-	3086	ವಿಜಯ	01/06/1958	06/11/1982	-	23/10/1986	19/10/2007	19/10/2007		
1868	-	3087	ವಿಜಯ	19/09/1959	17/11/1982	-	04/07/1986	24/10/2007	24/10/2007		
1869	-	3090	ವಿಜಯ	10/02/1954	22/11/1982	-	23/10/1986	26/10/2007	26/10/2007		
1870	-	3092	ವಿಜಯ	01/06/1956	22/11/1982	-	23/10/1986	24/10/2007	24/10/2007		
1871	-	3093	ವಿಜಯ	04/06/1958	22/11/1982	-	23/10/1986	26/10/2007	26/10/2007		
1872	-	3095	ವಿಜಯ	10/03/1957	23/11/1982	-	23/10/1986	16/10/2007	16/10/2007		
1873	-	3097	ವಿಜಯ	01/06/1959	25/11/1982	-	23/10/1986	25/10/2007	25/10/2007		
1874	-	3099	ವಿಜಯ	09/07/1957	03/12/1982	-	23/10/1986	01/11/2007	01/11/2007		
1875	-	3099	ವಿಜಯ	01/08/1955	06/12/1982	-	06/12/1982	18/10/2007	18/10/2007		
1876	-	3100	ವಿಜಯ	07/06/1953	10/12/1982	-	23/10/1986	24/10/2007	24/10/2007		
1877	-	3102	ವಿಜಯ	04/04/1959	13/12/1982	-	23/10/1986	25/10/2007	25/10/2007		
1878	-	3105	ವಿಜಯ	13/03/1953	24/12/1982	-	24/12/1982	26/10/2007	26/10/2007		
1879	-	3106	ವಿಜಯ	14/11/1954	23/10/1986	-	23/10/1986	02/11/2007	02/11/2007		
1880	-	3107	ವಿಜಯ	12/02/1953	19/01/1983	-	23/10/1986	26/10/2007	26/10/2007		
1881	-	3109	ವಿಜಯ	25/07/1957	20/01/1983	-	20/01/1983	12/11/2007	12/11/2007		
1882	-	3111	ವಿಜಯ	26/06/1954	07/02/1983	-	23/10/1986	29/10/2007	29/10/2007		
1883	-	3115	ವಿಜಯ	12/08/1956	23/10/1986	-	23/10/1986	01/11/2007	01/11/2007		
1884	-	3116	ವಿಜಯ	19/07/1953	09/02/1983	-	23/10/1986	01/11/2007	01/11/2007		
1885	-	3117	ವಿಜಯ	14/02/1955	26/02/1983	-	23/10/1986	31/10/2007	31/10/2007		
1886	-	3120	ವಿಜಯ	12/07/1954	01/03/1983	-	23/10/1986	01/11/2007	01/11/2007		

1887	-	3121	ಉತ್ತರ ಕನ್ನಡ ಜಿಲ್ಲೆ	30/07/1957	01/03/1983	-	23/10/1986	01/11/2007	01/11/2007		
1888	-	3435	ಉತ್ತರ ಕನ್ನಡ ಜಿಲ್ಲೆ	01/06/1956	10/09/1984	-	19/02/1991	29/10/2007	29/10/2007	ST	
1889	-	3483	ಉತ್ತರ ಕನ್ನಡ ಜಿಲ್ಲೆ	11/02/1959	10/09/1984	-	19/02/1991	26/10/2007	26/10/2007	ST	
1890	-	3643	ಉತ್ತರ ಕನ್ನಡ ಜಿಲ್ಲೆ	21/03/1957	11/09/1984	-	27/08/1991	25/10/2007	25/10/2007	ST	
1891	-	3574	ಉತ್ತರ ಕನ್ನಡ ಜಿಲ್ಲೆ	01/12/1955	12/09/1984	-	19/02/1991	26/10/2007	26/10/2007	ST	
1892	-	3728	ಉತ್ತರ ಕನ್ನಡ ಜಿಲ್ಲೆ	20/05/1953	13/09/1984	-	19/02/1991	31/10/2007	31/10/2007	SC	
1893	-	3632	ಉತ್ತರ ಕನ್ನಡ ಜಿಲ್ಲೆ	22/08/1955	13/09/1984	-	19/02/1991	16/10/2007	16/10/2007	SC	
1894	-	3640	ಉತ್ತರ ಕನ್ನಡ ಜಿಲ್ಲೆ	22/05/1958	13/09/1984	-	19/02/1991	26/10/2007	26/10/2007	SC	
1895	-	3641	ಉತ್ತರ ಕನ್ನಡ ಜಿಲ್ಲೆ	09/06/1958	13/09/1984	-	19/02/1991	30/11/2007	30/11/2007	SC	
1896	-	3743	ಉತ್ತರ ಕನ್ನಡ ಜಿಲ್ಲೆ	01/08/1958	13/09/1984	-	19/02/1991	05/11/2007	05/11/2007	SC	
1897	-	3661	ಉತ್ತರ ಕನ್ನಡ ಜಿಲ್ಲೆ	22/07/1958	14/09/1984	-	19/02/1991	30/10/2007	30/10/2007	ST	
1898	-	3688	ಉತ್ತರ ಕನ್ನಡ ಜಿಲ್ಲೆ	08/07/1955	17/09/1984	-	19/02/1991	26/10/2007	26/10/2007	SC	
1899	-	3702	ಉತ್ತರ ಕನ್ನಡ ಜಿಲ್ಲೆ	01/06/1959	17/09/1984	-	19/02/1991	01/11/2007	01/11/2007	SC	
1900	-	3709	ಉತ್ತರ ಕನ್ನಡ ಜಿಲ್ಲೆ	01/06/1957	18/09/1984	-	19/02/1991	01/11/2007	01/11/2007	SC	
1901	-	3738	ಉತ್ತರ ಕನ್ನಡ ಜಿಲ್ಲೆ	01/06/1954	01/10/1984	-	19/02/1991	25/10/2007	25/10/2007	SC	
1902	-	3797	ಉತ್ತರ ಕನ್ನಡ ಜಿಲ್ಲೆ	27/10/1961	26/11/1984	-	19/02/1991	24/10/2007	24/10/2007	SC	
1903	-	3844	ಉತ್ತರ ಕನ್ನಡ ಜಿಲ್ಲೆ	08/10/1959	05/09/1985	-	05/09/1985	24/10/2007	24/10/2007	SC	
1904	-	3862	ಉತ್ತರ ಕನ್ನಡ ಜಿಲ್ಲೆ	27/04/1961	26/11/1985	-	19/02/1991	24/10/2007	24/10/2007	SC	
1905	-	3845	ಉತ್ತರ ಕನ್ನಡ ಜಿಲ್ಲೆ	04/08/1956	09/09/1985	-	19/02/1991	23/10/2007	23/10/2007	SC	
1906	-	3887	ಉತ್ತರ ಕನ್ನಡ ಜಿಲ್ಲೆ	01/07/1961	21/01/1986	-	19/02/1991	02/11/2007	02/11/2007	SC	
1907	-	3893	ಉತ್ತರ ಕನ್ನಡ ಜಿಲ್ಲೆ	01/06/1960	14/02/1986	-	19/02/1991	25/10/2007	25/10/2007	SC	
1908	-	3913	ಉತ್ತರ ಕನ್ನಡ ಜಿಲ್ಲೆ	08/04/1954	13/09/1984	-	19/02/1991	25/10/2007	25/10/2007	SC	
1909	-	3914	ಉತ್ತರ ಕನ್ನಡ ಜಿಲ್ಲೆ	05/08/1954	13/09/1984	-	19/02/1991	29/10/2007	29/10/2007	SC	
1910	-	3921	ಉತ್ತರ ಕನ್ನಡ ಜಿಲ್ಲೆ	20/06/1960	13/09/1984	-	19/02/1991	30/10/2007	30/10/2007	SC	

1911	-	3925	aPp A@Aia JA	09/04/1955	14/09/1984	-	19/02/1991	01/11/2007	01/11/2007	SC	
1912	-	3933	w¥A, A&AJ, i n	06/07/1957	15/09/1984	-	19/02/1991	29/10/2007	29/10/2007	SC	
1913	-	3939	PqU EAAiAPUEi	08/07/1959	16/09/1984	-	27/08/1991	19/11/2007	19/11/2007	SC	
1914	-	3948	ZP@a Aia	12/04/1953	17/09/1984	-	17/09/1984	31/10/2007	31/10/2007	SC	
1915	-	3951	, A&A JA	23/12/1955	25/09/1984	-	27/08/1991	31/10/2007	31/10/2007	SC	
1916	-	3953	S, PUYA aA@EgA	30/08/1958	25/09/1984	-	27/08/1991	24/10/2007	24/10/2007	SC	
1917	-	3957	aAEEA°gA©	01/06/1956	01/10/1984	-	27/08/1991	05/11/2007	05/11/2007	SC	
1918	-	3962	ZP@a Ac J~i 1	30/03/1952	10/11/1984	-	10/11/1984	31/10/2007	31/10/2007	SC	
1919	-	3971	fA@a tVCAStU	01/06/1955	22/11/1984	-	27/08/1991	26/10/2007	26/10/2007	SC	
1920	-	2897	UAg@a AoEAcgA	12/09/1955	11/08/1982	-	23/10/1986	12/09/2008	12/09/2008	ST	
1921	-	2978	gAUZA, AUeqUEi n	09/02/1956	16/09/1982	-	23/10/1986	30/01/2009	30/01/2009		
1922	-	2169	J, iJ, i aAoM	01/06/1948	05/08/1983	-	05/08/1983	02/06/2009	02/06/2009		
1923	-	2305	PqUUEqA	10/03/1954	10/09/1979	-	14/01/1987	22/06/2009	22/06/2009	ST	
1924	-	2399	C¥E@e i C° SAEi	05/12/1958	16/08/1982	-	08/07/1985	24/06/2009	24/06/2009		
1925	-	2570	aA°AAvA±A aA@EUEqDgi	01/06/1954	12/07/1985	-	12/07/1985	24/06/2009	24/06/2009		
1926	-	2856	aAZA	06/05/1956	25/01/1982	-	25/01/1982	12/06/2009	12/06/2009		
1927	-	2876	dAiAgA@a i aE Dgi	25/02/1955	23/10/1986	-	23/10/1986	25/06/2009	25/06/2009		
1928	-	2973	gA tAPAZA« PE Dgi	20/04/1958	23/08/1982	-	23/08/1982	19/06/2009	19/06/2009		
1929	-	2982	EAUgA «	07/04/1957	23/10/1986	-	23/10/1986	20/06/2009	20/06/2009		
1930	-	3046	@PAt JEi	09/06/1953	08/10/1982	-	23/10/1986	26/06/2009	26/06/2009		
1931	-	3080	dAiA±AAvA	21/01/1958	02/11/1982	-	02/11/1982	23/06/2009	23/06/2009		
1932	-	3096	P@EA@a@a P e° ZiDgi	12/05/1958	25/11/1982	-	25/11/1982	25/06/2009	25/06/2009		
1933	-	3114	aAAdAExA n 1	16/02/1955	23/10/1986	-	23/10/1986	22/06/2009	22/06/2009		
1934	-	3118	aA° PAdA@EA	01/06/1955	28/02/1983	-	28/02/1983	25/06/2009	25/06/2009		

3666

ಕರ್ನಾಟಕ ರಾಜ್ಯಪತ್ರ, ಗುರುವಾರ, 06, ಆಗಸ್ಟ್, 2020

ಖಾಸಾ

2006	-	3317	ಇನ್ವೆಸ್ಟ್‌ಮೆಂಟ್ ಟ್ರಸ್ಟ್	01/04/1963	29/07/1991	-	29/07/1991	25/06/2009	25/06/2009		
2007	-	3318	ಇನ್ವೆಸ್ಟ್‌ಮೆಂಟ್ ಟ್ರಸ್ಟ್	01/06/1961	01/08/1991	-	01/08/1991	25/06/2009	25/06/2009		
2008	-	3319	ಇನ್ವೆಸ್ಟ್‌ಮೆಂಟ್ ಟ್ರಸ್ಟ್	01/07/1959	03/08/1991	-	03/08/1991	25/06/2009	25/06/2009		
2009	-	3320	ಇನ್ವೆಸ್ಟ್‌ಮೆಂಟ್ ಟ್ರಸ್ಟ್	13/02/1961	31/07/1991	-	31/07/1991	29/06/2009	29/06/2009		
2010	-	3325	ಇನ್ವೆಸ್ಟ್‌ಮೆಂಟ್ ಟ್ರಸ್ಟ್	28/01/1961	16/02/1994	-	16/02/1994	19/06/2009	19/06/2009	S	T
2011	-	3326	ಇನ್ವೆಸ್ಟ್‌ಮೆಂಟ್ ಟ್ರಸ್ಟ್	03/07/1960	08/08/1994	-	08/08/1994	20/06/2009	20/06/2009		

(ಇನ್ವೆಸ್ಟ್‌ಮೆಂಟ್ ಟ್ರಸ್ಟ್)
ಇನ್ವೆಸ್ಟ್‌ಮೆಂಟ್ ಟ್ರಸ್ಟ್, ಕರ್ನಾಟಕ ರಾಜ್ಯಪತ್ರ,
ಬೆಂಗಳೂರು, ದಿನಾಂಕ: 06.08.2020.

PR-687

GOVERNMENT OF KARNATAKA

NO: RD 28 GRC 2020

Karnataka Government Secretariat,
M.S. Building
Bengaluru, Dated: 04.08.2020.

NOTIFICATION

Whereas, upon report of Investigation Agency Special Investigation Team (SIT) after due investigation of the complaint of depositors, it has come to the notice of the Government by Special Officer and Competent Authority IMA that the M/s I Monetary Advisory (IMA) and its group entities are involved in fraudulent transactions by clandestinely and illegally collecting deposits or money from the general public and thereafter have failed to return the same either after maturity or on demand

made by the depositors or complainants with promised interest and other assured benefits and thereby have failed to render the services promised to them.

And whereas, it has further come to the notice of the Government that M/s I Monetary Advisory (IMA) and its group entities and people associating with them have been acquiring lands, movable and immovable properties, cash and others from and out of the deposits or money so collected, from the depositors or complainants and thereby deviating from the intended purposes of accepting the deposits or money.

And whereas, the Government has reason to believe that the actions of the M/s I Monetary Advisory (IMA) and its group entities and people associating with them are acting in and detrimental to the interest of the depositors or complainants whose intention was to defraud the innocent depositors, and it has become necessary to protect the interest of the depositors of the M/s I Monetary Advisory (IMA) and its group entities.

And whereas, now the Government after considering the report of the Competent Authority and satisfying itself about the urgent need to protect the interest of the depositors and in exercise of the powers conferred by sub-section (2) of Section 3 of the Karnataka Protection of Interest of Depositors in Financial Establishment Act, 2004 (Karnataka Act 30 of 2005) hereby makes the following order, namely:

"ORDER"

Now therefore, in exercise of the powers conferred by sub - section (2) of Section 3 of the Karnataka Protection of Interest of Depositors in Financial Establishment Act, 2004 (Karnataka Act 30 of 2005), the Government under the circumstances stated above having satisfied that in order to

protect the interest of depositors it is necessary to attach the movable property believed to belong to M/s I Monetary Advisory (IMA) and its group entities. Therefore, the Government hereby attaches the movable properties as specified in Annexure to this order believed to have been acquired by the M/s I Monetary Advisory (IMA) and its group entities either in its own name or in the name of any other person from and out of the deposits collected by the M/s I Monetary Advisory (IMA) and its group entities and where it transpires that such money or such other properties of the said financial establishment, or the personal assets of the promoters, partners, directors, managers or members or any other person of the said financial establishment is not sufficient for the repayment of the deposits or interest or such other assured benefits to the depositors.

Note: All the aforesaid movable property, from the date of publication of this order in the Official Gazette, shall forthwith vest with the Competent Authority, who has been appointed by the Government, pending further orders from the Special Court.

By Order and in the name of the
Governor of Karnataka

(Vijay D.S)
Under Secretary to Government
Revenue Department (Special Cell)

Annexure

S.L No	Description of property	Owner of the property as narrated in lease agreement	The relevant document	Market value	Remarks
1	<p>(a) The moveable properties like medicines, furniture, electronic items etc lying at the premises located at Frontline Pharmacy, unit of IMAFL Health care Pvt Ltd, Ward No.93, 8th Main, Vasanthnagara, Bengaluru Urban</p>	<p>a) M/s Front Line Pharma, A unit of I Monetary Advisory Council(R) a registered society having its registered office at No.56/5, 2nd floor, Nandi Complex, Bowring Hospital Road, Shivaji Nagar, Bangalore-560001. with directors 1. Mohammed Mansoor Khan 2. Nasir Hussain. 3. Naveed Ahmed Nattamkar 4. Nizamuddin Azeemuddin</p>	<p>a) <u>The Registration document No:</u> Certificate of Incorporation No: U74999KA2018PT C109792</p>	<p>(a)(i) Food/ Medicines stored in the premises are already Auctioned along with food items/medicines stored in 15 other frontline pharma premises.</p> <p>Auction in 16 Frontline Pharmas * Rs.61,85,298/- for Auction of medicines which is confirmed vide Hon'ble special court case MISC.913/19 order dated : 25-10-2019 &</p> <p>* Rs.5,65,818/- for Auction of food items which is confirmed vide Hon'ble special court case MISC.1031/19 order dated:19-11-2019</p> <p>(ii) Other Moveable items stored in this premises like furniture, computers, racks for storage of items Air conditioners etc have been valued for Rs.1,97,140/- by authorised valuers. These items are being Auctioned shortly and Hon'ble Special Court order would be obtained for Auction confirmation.</p>	<p>(a) Medicines/Food items are already Auctioned. The balance moveable properties are being Auctioned and disposed off with the permission of the Hon'ble Special Court orders.</p>

S.L No	Description of property	Owner of the property as narrated in lease agreement	The relevant document	Market value	Remarks
	(b) The security advance deposit of Rs. 8,00,000/- given at the stage of leasing of this property premises.	b) Mohammed Ashraf S/o Mohammed Asif, R/at No.59/2, 2nd Floor,Viviyani Road, Frazer Town, Bangalore-560005	(b) <u>The lease agreement document no:</u> IN- KA3734799709137 2P, Dated:24-11-2017	(b)Rs.8,00,000/-	(b) The security deposit amount is available with the owner of the premises
2	(a) The moveable properties like furniture, electronic items etc lying at the premises located at Frontline Pharmacy,unit of IMAFL Health care Pvt Ltd,ward No.63,QueensRoad,Shivajingar a,Bengaluru,Urban.	a) M/S Front Line Pharma,A Unit of IMAFL Healthcare service Pvt Ltd,A Registered Company under companies Act,having its registered office at No.05 Lady Curzon Road,Shivajinagara, Bangalore-560001 with directors 1.Mohammed Mansoor Khan2.Nasir Hussain.3.Naveed Ahmed Nattamkar4.Nizamuddin Azeemuddin	a) <u>The Registration document No:</u> Certificate of Incorporation No:U74999KA2018 PTC109792	(a) Other Moveable items stored in this premises like furniture,computers,racks for storage of items Air conditioners etc. have been valued for Rs.77,911/- by authorised valutors. These items are being Auctioned shortly and Hon'ble Special Court order would be obtained for Auction confirmation.	(a)The moveable properties are being Auctioned and disposed off with the permission of the Hon'ble Special Court orders
	(b) The security advance deposit of Rs. 2,00,000/- given at the stage of leasing of this property premises.	(b)Mrs.Beena Yousuff W/o G.M Yousuf,residing at No:2, Red Cross Road, 4/2, Payappa Garden, Taskar Town, Bangalore – 560051	(b) <u>The lease agreement document No:IN-</u> KA- 42709501875821Q, Dated:16-04-2018,	(b) Rs.2.00,000/-	(b)The security deposit amount is available with the owner of the premises

S.L No	Description of property	Owner of the property as narrated in lease agreement	The relevant document	Market value	Remarks
3	<p>(a) The moveable properties like medicines, furniture, electronic items etc lying at the premises located at Frontline Pharmacy, No. 222, Ground Floor, Seppings Road, Shivajinagara, Bengaluru Urban.</p>	<p>a) M/S Front Line Pharma, A Unit of IMAFL Healthcare service Pvt Ltd, a registered Company under companies Act, having its registered office at NO.05 Lady Curzon Road, Shivaji nagara, Bangalore-560001 with directors 1. Mohammed Mansoor Khan 2. Nasir Hussain. 3. Naveed Ahmed Nattamkar 4. Nizamuddin Azeemuddin</p>	<p>a) <u>The Registration document No:</u> Certificate of Incorporation No: U74999KA2018PT C109792</p>	<p>(a) (i) Food/ Medicines stored in the premises are Auctioned for Rs.1,62,562/- .For Auction of medicine will be confirmed in Hon'ble Special Court. (ii) Other Moveable items stored in this premises like furniture, computers, racks for storage of items Air conditioners etc have been valued for Rs.1,43,127/- by authorised valuers. These items are being Auctioned shortly and Hon'ble Special Court order would be obtained for Auction confirmation.</p>	<p>(a) The moveable properties are being Auctioned and disposed off with the permission of the Hon'ble Special Court orders</p>
	<p>(b) The security advance deposit of Rs. 3,00,000/- given at the stage of leasing of this property premises.</p>	<p>(b) Mr. Ziaulla Shariff S/o Mohammed Dastagir Shariff, residing at No. 222, Sheppings Road, Bangalore-560001.</p>	<p>(b) <u>The lease agreement document no: IN-</u> KA4271667290980 0Q, dated: 16/04/2018</p>	<p>(b) Rs. 3.00,000/-</p>	<p>(b) The security deposit amount is available with the owner of the premises</p>

S.L No	Description of property	Owner of the property as narrated in lease agreement	The relevant document	Market value	Remarks
4	(a) The moveable properties like medicines, furniture, electronic items etc lying at the premises located at IMA Frontline Pharmacy, BBMP ward No. 37, 1st Main Road, Gokula 1st Stage, 4th Phase, Mattikere, Yeshwanthpur, Bengaluru Urban.	a) M/s Front Line Pharma, A unit of IMAFL Healthcare service Pvt Ltd, a registered company having its registered office at No.5, Lady Curzon road, Shivaji Nagar, Bangalore-560001 with directors 1.Mohammed Mansoor Khan 2.Nasir Hussain. 3.Naveed Ahmed Nattamkar 4.Nizamuddin Azeemuddin	a) <u>The Registration document No:</u> Certificate of Incorporation No: U74999KA2018 PTC109792	<p>(a)(i) Food/ Medicines (If any) stored in the premises are already Auctioned along with food items/medicines stored in 15 other frontline pharma premises.</p> <p>Auction in 16 Frontline Pharmas</p> <p>* Rs. 61,85,298 for Auction of medicines which is confirmed vide Hon'ble special court case MISC.913/19 order dated : 25-10-2019 &</p> <p>** Rs.5,65,818/- for Auction of food items which is confirmed vide Hon'ble special court case MISC.1031/19 order dated : 19-11-2019</p> <p>(ii) Moveable items stored in this premises like furniture, computers, racks for storage items Air Conditioners etc. Have been valued for Rs. 2,87,550/- by authorised valuers.</p> <p>The above items are Auctioned for Rs.3,18,000/- (vide DD No.012679 Dated:18/03/2020 amount Rs. 2,30,000/-</p> <p>2. DD No: 012678, Dated: 17/03/2020 amount Rs. 56,000/-</p> <p>3. DD No: 012677, Dated: 17/03/2020 amount Rs. 32,000/- and requested The special Court order would be obtained for Auction Confirmation.</p>	<p>(a) Medicines/Food items are already Auctioned</p> <p>b) The balance moveable properties are Auctioned and disposed off with the permission of the Hon'ble Special Court orders</p>

S.L No	Description of property	Owner of the property as narrated in lease agreement	The relevant document	Market value	Remarks
4	(b) The security advance deposit of Rs.18,00,000/- given at the stage of leasing of this property premises.	b)1. Mr.Hastimal Nemichand Jain, S/oHastimal,2. Mr.Manohari Bai W/o Nemichand Jain,3. Mr.Nemichand Pankaj Kumar S/o Nemichand Jain,4. Mrs.Bhayya Pankaj Kumar W/o Nemichand Pankaj Kumar,5. Mr.Manojkumar Nemichand S/o Nemichand Jain,6. Mrs.Seema Manojkumar,W/o Manoj Kumar,residing at NO. 580/1, Pankaj Nilaya, 9th Cross, Gokula 2nd Phase, Yeshwanthpur, Bangalore-560022.	(b)The lease agreement document no:IN-KA9547808076376 9Q, dated:07-07-2018.	(b)18,00,000/-	(b)The security deposit amount is available with the owner of the premises

S.L No	Description of property	Owner of the property as narrated in lease agreement	The relevant document	Market value	Remarks
5	(a) The moveable properties like medicines, furniture, electronic items etc lying at the premises located at Frontline Pharmacy, a unit of IMAFL Health Care Pvt Ltd, No. 133, Ground Floor, 30 feet Road, Hampinagar, Vijayanagar, Bengaluru	a)M/S Front Line Pharma,A Unit of IMAFL Healthcare service Pvt Ltd,A Registered Company under companies Act,having its registered office at NO.05 Lady Curzon Road, Shivaji nagara,Bangalore-560001 with directors 1.Mohammed Mansoor Khan2.Nasir Hussain.3.Naveed Ahmed Nattamkar4.Nizamuddin Azeemuddin	a) The Registration document No: Certificate of Incorporation No:U74999KA2018 PTC109792	(a)(i) Food/ Medicines stored in the premises are already Auctioned along with food items/medicines stored in 15 other frontline pharma premises.Auction in 16 Frontline Pharmas * Rs. 61,85,298 for Auction of medicines which is confirmed vide Hon'ble special court case MISC.913/19 order dated : 25-10-2019 & * Rs.5,33,892 for Auction of food items which is confirmed vide Hon'ble special court case MISC.1031/19 order dated : 19-11-2019(ii) Other Moveable items stored in this premises like furniture,computers,racks for storage of items Air conditioners etc. have been valued for Rs.1,99,850/- by authorised valuers. These items are being Auctioned shortly and Hon'ble Special Court order would be obtained for Auction confirmation.	(a)Medicines/Food items are already Auctioned.The balance moveable properties are being Auctioned and disposed off with the permission of the Hon'ble Special Court orders
	b) The security advance deposit of Rs.15,00,000/- given at the stage of leasing of this property premises.	b)Mrs.Beena Roopak W/o Roopak,residing at No. 754, 13th Main, 3rd block, Rajajingar, Bangalore-560010	(b) The lease agreement document No:IN-KA4271514175489 3Q dated:16/04/2018,	(b) Rs.15,00,000/-	b)The security deposit amount has been handed over to the competent authority vide DD, DD No.269260 dated:29/01/2020

S.L No	Description of property	Owner of the property as narrated in lease agreement	The relevant document	Market value	Remarks
6	<p>(a) The moveable properties like furniture, electronic items etc lying at the premises located at Frontline Pharmacy, unit of IMAFL Healthcare Pvt Ltd, No-171, Shop No. L-149/A, Ground Floor, 5th Main Road, 6th Sector, near Pudisthan restaurant, HSR Layout, Bengaluru Urban.</p>	<p>a) M/S Front Line Pharma, A Unit of IMAFL Healthcare service Pvt Ltd, A Registered Company under companies Act, having its registered office at NO.05 Lady Curzon Road, Shivaji nagara, Bangalore-560001 with directors 1. Mohammed Mansoor Khan 2. Nasir Hussain. 3. Naveed Ahmed Nattamkar 4. Nizamuddin Azeemuddin</p>	<p>a) <u>The Registration document No:</u> Certificate of Incorporation No: U74999KA2018PT C109792</p>	<p>(a) Other Moveable items stored in this premises like furniture, computers, racks for storage of items Air conditioners etc. have been valued for Rs.5,32,170/- by authorised valuers. These items are being Auctioned shortly and Hon'ble Special Court order would be obtained for Auction confirmation.</p>	<p>(a) The moveable properties are being Auctioned and disposed off with the permission of the Hon'ble Special Court orders</p>
	<p>(b) The security advance deposit of Rs.6,00,000/- given at the stage of leasing of this property premises.</p>	<p>(b) Shri. Rajumon M X S/o Sri. M. J. Xavier, residing at No. 703, 8th Main, 9th Cross, BTM 2nd Stage, HSR Layout Bangalore-76.</p>	<p>(b) <u>The lease agreement document no: IN-</u> KA4272293262287 7Q, dated: 16-04-2018</p>	<p>(b) Rs. 6,00,000/</p>	<p>(b) The security deposit amount is available with the owner of the premises</p>

S.L No	Description of property	Owner of the property as narrated in lease agreement	The relevant document	Market value	Remarks
	(a) The moveable properties like furniture, electronic items etc lying at the premises located at Frontline Pharmacy, unit of IMAFL Healthcare Pvt Ltd, shop No.898/01, Ground Floor, Koramangala, 80 ft Road, 6th block, Koramangala, Bengaluru Urban.	(a) M/S Front Line Pharma, A Unit of IMAFL Healthcare service Pvt Ltd, A Registered Company under companies Act, having its registered office at NO.05 Lady Curzon Road, Shivaji nagara, Bangalore-560001 with directors 1. Mohammed Mansoor Khan 2. Nasir Hussain. 3. Naveed Ahmed Nattamkar 4. Nizamuddin Azeemuddin	a) The Registration document No: Certificate of Incorporation No: U74999KA2018PT C109792	(a) Other Moveable items stored in this premises like furniture, computers, racks for storage of items Air conditioners etc. have been valued for Rs.6,46,625/- by authorised valuers. These items are being Auctioned shortly and Hon'ble Special Court order would be obtained for Auction confirmation.	(a) The moveable properties are being Auctioned and disposed off with the permission of the Hon'ble Special Court orders
7	(b) The security advance deposit of Rs.7,50,000/- given at the stage of leasing of this property premises.	(b) Mr. Ashfat Ahmed Khan S/o Mohiuddin Jaffar, 2. Mrs. Syeda Ansari Banu W/o Ashfaq Ahmed Khan, residing at No. 416/15, 14th Main Road, Lakkasandra Extension, Bangalore-30	(b) The lease agreement document : IN- KA5536247253781 6Q dated: 14-05-2018	(b) Rs. 7,50,000/-	b) The security deposit amount has been handed over to the competent authority. vide DD, DD No.444973 dated: 18/03/2020.

S.L No	Description of property	Owner of the property as narrated in lease agreement	The relevant document	Market value	Remarks
8	<p>(a) The moveable properties like medicines, furniture, electronic items etc lying at the premises located at IMA Frontline Pharmacy No. 37, No. 23, Bazaar Street Road, Austin Town, Neelasandra, Bengaluru Urban,</p>	<p>a) M/S Front Line Pharma, A Unit of IMAFL Healthcare service Pvt Ltd, A Registered Company under companies Act, having its registered office at NO.05 Lady Curzon Road, Shivaji nagara, Bangalore-560001 with directors 1. Mohammed Mansoor Khan 2. Nasir Hussain. 3. Naveed Ahmed Nattamkar 4. Nizamuddin Azeemuddin</p>	<p>a) The Registration document No: Certificate of Incorporation No: U74999KA2018 PTC109792</p>	<p>(a)(i) Food/ Medicines stored in the premises are already Auctioned along with food items/medicines stored in 15 other frontline pharma premises. Auction in 16 Frontline Pharmas * Rs. 61,85,298 for Auction of medicines which is confirmed vide Hon'ble special court case MISC.913/19 order dated : 25-10-2019 & * * Rs.5,65,818/- for Auction of food items which is confirmed vide Hon'ble special court case MISC.1031/19 order dated : 19-11-2019. (ii) Other Moveable items stored in this premises like furniture, computers, racks for storage of items Air conditioners etc. have been valued for Rs. 2,15,175 /- by authorised valuers. and The Above items are being Auctioned for Rs 2,16,000 /- (1. Vide DD No:010130 Dated:30/03/2020 amount Rs.1,74,000/- 2. DD No:012620 Dated:19/03/2020 amount Rs:22,000/- 3. DD No:012619 Dated:19/03/2020 amount Rs:20,000/-) and requested The Special Court order would be obtained for Auction confirmation.</p>	<p>(a) Medicines/Food items are already Auctioned. The balance moveable properties are Auctioned and disposed off with the permission of the Hon'ble Special Court orders</p>
	<p>(b) The security advance deposit of Rs.5,00,000/- given at the stage of leasing of this property premises.</p>	<p>(b) Mr. Haris.K S/o Abdulla Haji, residing at No. 4, 10th cross, Ejipura, Viveknagar, Bangalore-560047</p>	<p>(b) The lease agreement document no-IN- KA4272512848470 2Q dated:16-04-2018</p>	<p>(b) Rs.5,00,000/-</p>	<p>(b) The security deposit amount is available with the owner of the premises</p>

S.L No	Description of property	Owner of the property as narrated in lease agreement	The relevant document	Market value	Remarks
9	(a) The moveable properties like medicines, furniture, electronic items etc lying at the premises located at No.28,Frontline Pharmacy unit of IMAFL Healthcare Pvt Ltd, Govindapura Main Road, Nagawara, Bengaluru-560045.	(a) M/S Front Line Pharma,A Unit of IMAFL Healthcare service Pvt Ltd,A Registered Company under companies Act,having its registered office at NO.05 Lady Curzon Road, Shivaji nagara,Bangalore-560001 with directors 1.Mohammed Mansoor Khan2.Nasir Hussain.3.Naveed Ahmed Nattamkar4.Nizamuddin Azeemuddin	a)The Registration document No: Certificate of Incorporation No:U74999KA2018 PTC109792	(a)(i) Food/ Medicines stored in the premises are already Auctioned along with food items/medicines stored in 15 other frontline pharma premises. Auction in 16 Frontline Pharmas * Rs. 61,85,298 for Auction of medicines which is confirmed vide Hon'ble special court case MISC.913/19 order dated : 25-10-2019 &*Rs.5,65,818/- for Auction of food items which is confirmed vide Hon'ble special court case MISC.1031/19 order dated : 19-11-2019(ii) Other Moveable items stored in this premises like furniture,computers,racks for storage of items Air conditioners etc. have been valued for Rs.1,56,890 /- by authorized valuers. These items are being Auctioned shortly and Hon'ble Special Court order would be obtained for Auction confirmation.	(a)Medicines/Food items are already Auctioned .The balance moveable properties are being Auctioned and disposed off with the permission of the Hon'ble Special Court orders
	(b) The security advance deposit of Rs.6,00,000/- given at the stage of leasing of this property premises.	(b) M.Ahmed s/o M.Abdul Shukoor, residing at No.28, Govindapura main road, Nagawara Arabic college, Bangalore-560045	(b)The lease agreement document no: IN-KA3343732690076 OR dated:22-01-2019	(b)Rs.6,00,000/-	(b) The security deposit amount is available with the owner of the premises

S.L No	Description of property	Owner of the property as narrated in lease agreement	The relevant document	Market value	Remarks
10	<p>(a) The moveable properties like medicines, furniture, electronic items etc lying at Frontline Pharmacy unit of IMAFL Healthcare Pvt Ltd, No.44A, Ground Floor, Near Ambedkar Medical College, Shampura, Bengaluru-52.</p>	<p>(a) M/S Front Line Pharma, A Unit of IMAFL Healthcare service Pvt Ltd, A Registered Company under companies Act, having its registered office at NO.05 Lady Curzon Road, Shivaji nagara, Bangalore-560001 with directors 1. Mohammed Mansoor Khan 2. Nasir Hussain. 3. Naveed Ahmed Nattamkar 4. Nizamuddin Azeemuddin</p>	<p>(a) <u>The Registration document No:</u> Certificate of Incorporation No: U74999KA2018 PTC109792</p>	<p>(a)(i) Food/ Medicines stored in the premises are already Auctioned along with food items/medicines stored in 15 other frontline pharma premises. Auction in 16 Frontline Pharmas * Rs. 61,85,298 for Auction of medicines which is confirmed vide Hon'ble special court case MISC.913/19 order dated : 25-10-2019 & * Rs.5,65,818/- for Auction of food items which is confirmed vide Hon'ble special court case MISC.1031/19 order dated : 19-11-2019 (ii) Other Moveable items stored in this premises like furniture, computers, racks for storage of items Air conditioners etc. have been valued for Rs.1,62,670/- by authorised valuers. These items are being Auctioned shortly and Hon'ble Special Court order would be obtained for Auction confirmation.</p>	<p>(a) Medicines/Food items are already Auctioned. The balance moveable properties are being Auctioned and disposed off with the permission of the Hon'ble Special Court orders</p>
	<p>(b) The security advance deposit of Rs.7,00,000/- given at the stage of leasing of this property premises.</p>	<p>(b) 1. Smt. N. Indramma w/o late A. Krishnappa, 2. Mr. K. Anand, S/o A. Krishnappa, 3. Mr. Kumar, S/o Krishnappa, all are residing at No.50/1, Kavalbysandra, R.T Nagar, Near old Bus Stop, Bangalore-560032</p>	<p>(b) <u>The lease agreement document no:</u> IN-KA3343748676658 6R dated: 22-01-2019</p>	<p>(b) Rs. 7,00,000/-</p>	<p>(b) The security deposit amount is available with the owner of the premises</p>

S.L No	Description of property	Owner of the property as narrated in lease agreement	The relevant document	Market value	Remarks
11	(a) The moveable properties like medicines, furniture, electronic items etc lying at the premises located at Frontline Pharmacy, F.L Healthcare Pvt Ltd, Shop No. 18, Ground Floor, Krishna Complex, KHB Main Road, Kaverinagara, Kavalbyrasandra, R.T.Nagar Post, Bengaluru Urban.	a) M/S Front Line Pharma, A Unit of IMAFL Healthcare service Pvt Ltd, A Registered Company under companies Act, having its registered office at NO.05 Lady Curzon Road, Shivajinagara, Bangalore-560001 with directors 1. Mohammed Mansoor Khan 2. Nasir Hussain. 3. Naveed Ahmed Nattamkar 4. Nizamuddin Azeemuddin	a) <u>The Registration document No:</u> Certificate of Incorporation No: U74999KA2018 PTC109792	(a)(i) Food/ Medicines stored in the premises are already Auctioned along with food items/medicines stored in 15 other frontline pharma premises. Auction in 16 Frontline Pharmas * Rs. 61,85,298 for Auction of medicines which is confirmed vide Hon'ble special court case MISC.913/19 order dated : 25-10-2019 & * Rs.5,65,818/- for Auction of food items which is confirmed vide Hon'ble special court case MISC.1031/19 order dated : 19-11-2019 (ii) Other Moveable items stored in this premises like furniture, computers, racks for storage of items Air conditioners etc. have been valued for Rs.1,82,180/- by authorised valuers. These items are being Auctioned shortly and Hon'ble Special Court order would be obtained for Auction confirmation.	(a) Medicines/Food items are already Auctioned. The balance moveable properties are being Auctioned and disposed off with the permission of the Hon'ble Special Court orders
	(b) The security advance deposit of Rs. 4,50,000/- given at the stage of leasing of this property premises.	(b) Mr. M.N. Krishnappa, S/o Late Nagappa, residing at No. 24, 6th Cross, 10th main, Vasantappa Block, Revanasiddeswara nilaya, Ganganagar, R.T.Nagar Post, Bangalore-32	(b) <u>The Rental agreement document no:</u> IN-KA3343734216712 1R dated: 22-01-2019	(b) Rs.4,50,000/-	(b) The security deposit amount is available with the owner of the premises

S.L No	Description of property	Owner of the property as narrated in lease agreement	The relevant document	Market value	Remarks
12	<p>(a) The moveable properties like medicines, furniture, electronic items etc lying at the premises located at No.40/2, Ground Floor, Frontline Pharmacy, Unit of IMAFL Healthcare Pvt.ltd, Someshwaranagara, Opposite Palace Bakery, Jayanagara 1st Block, Bengaluru-560011,</p>	<p>(a) M/S Front Line Pharma,A Unit of IMAFL Healthcare service Pvt Ltd,A Registered Company under companies Act,having its registered office at NO.05 Lady Curzon Road, Shivaji nagara,Bangalore-560001 with directors 1.Mohammed Mansoor Khan2.Nasir Hussain.3.Naveed Ahmed Nattamkar4.Nizamuddin Azeemuddin</p>	<p>a)The Registration document No: Certificate of Incorporation No:U74999KA2018 PTC109792</p>	<p>(a)(i) Food/ Medicines stored in the premises are already Auctioned along with food items/medicines stored in 15 other frontline pharma premises. Auction in 16 Frontline Pharmas * Rs. 61,85,298 for Auction of medicines which is confirmed vide Hon'ble special court case MISC.913/19 order dated : 25-10-2019 &* Rs.5,65,818/- for Auction of food items which is confirmed vide Hon'ble special court case MISC.1031/19 order dated : 19-11-2019(ii) Other Moveable items stored in this premises like furniture,computers,racks for storage of items Air conditioners etc. have been valued for Rs.85,481/- by authorised valuers. These items are being Auctioned shortly and Hon'ble Special Court order would be obtained for Auction confirmation.</p>	<p>(a)Medicines/Food items are already Auctioned .The balance moveable properties are being Auctioned and disposed off with the permission of the Hon'ble Special Court orders</p>
	<p>(b) The security advance deposit of Rs. 8,00,000/- given at the stage of leasing of this property premises.</p>	<p>(b)1.Mr.Shafi Ahmed S/o Mohammed sabajan late, 2.Mrs.Shahnaz Parveen residing at 40/2,1st Main Road, Someshwaranagar, Jayanagar 1st block, Bangalore-560011</p>	<p>(b)The lease agreement document no:IN- KA4271561506143 1Q dated:16-04-2018</p>	<p>(b) Rs.8,00,000/-</p>	<p>(b)The security deposit amount is available with the owner of the premises</p>

S.L No	Description of property	Owner of the property as narrated in lease agreement	The relevant document	Market value	Remarks
13	a) The moveable properties like medicine, furniture, electronic items etc lying at the premises located at No 343/34, Frontline Pharmacy unit of IMAFL Healthcare Pvt Ltd, 2nd Cross, 32E Cross, 4th T Block, Jayanagara, Near MRF tire, Bengaluru-560011.	a) M/S Front Line Pharma, A Unit of IMAFL Healthcare service Pvt Ltd, A Registered Company under companies Act, having its registered office at No.05 Lady Curzon Road, Shivaji nagara, Bangalore-560001 with directors 1. Mohammed Mansoor Khan 2. Nasir Hussain. 3. Naveed Ahmed Nattamkar 4. Nizamuddin Azeemuddin	a) The Registration document No: Certificate of Incorporation No: U74999KA2018 PTC109792.	(a)(i) Food/ Medicines stored in the premises are already Auctioned along with food items/medicines stored in 15 other frontline pharma premises. Auction in 16 Frontline Pharmas * Rs. 61,85,298 for Auction of medicines which is confirmed vide Hon'ble special court case MISC.913/19 order dated : 25-10-2019 & * Rs.5,65,818/- for Auction of food items which is confirmed vide Hon'ble special court case MISC.1031/19 order dated : 19-11-2019(ii) Other Moveable items stored in this premises like furniture, computers, racks for storage of items Air conditioners etc. have been valued for Rs.90,145 /- by authorised valuers. These items are being Auctioned shortly and Hon'ble Special Court order would be obtained for Auction confirmation.	(a) Medicines/Food items are already Auctioned. The balance moveable properties are being Auctioned and disposed off with the permission of the Hon'ble Special Court orders
	b) The security advance deposit of Rs.1,00,000/- given at the stage of leasing of this property premises.	(b) Mrs. Ayesha Sultha W/o Rafeeq, Residing No.347, 32nd E Cross, 26th Main, Tilak Nagar, Jayanagar, 4th T Block, Bangalore-41	(b) The lease agreement document No: IN KA4271019485176 6Q dated: 16/04/2018	(b) Rs.1,00,000/-	(b) The security deposit amount is available with the owner of the premises

S.L No	Description of property	Owner of the property as narrated in lease agreement	The relevant document	Market value	Remarks
14	<p>a) The moveable properties like medicines, furniture, electronic items etc lying at the premises located at Frontline Pharmacy unit of F.L Healthcare Pvt Ltd, Shop No. 8, Ground Floor, No. 170, KEB, HBCS Layout, Bannerugatta Main Road, Opposite Jayadeva hospital, BTM Layout, 1st Stage, Bengaluru.</p>	<p>(a) M/S Front Line Pharma,A Unit of IMAFL Healthcare service Pvt Ltd,A Registered Company under companies Act,having its registered office at NO.05 Lady Curzon Road, Shivaji nagara,Bangalore-560001 with directors 1.Mohammed Mansoor Khan2.Nasir Hussain.3.Naveed Ahmed Nattamkar4.Nizamuddin Azeemuddin</p>	<p>a)The Registration document No: Certificate of Incorporation No:U74999KA2018 PTC109792</p>	<p>(a)(i) Food/ Medicines stored in the premises are already Auctioned along with food items/medicines stored in 15 other frontline pharma premises.Auction in 16 Frontline Pharmas * Rs. 61,85,298 for Auction of medicines which is confirmed vide Hon'ble special court case MISC.913/19 order dated : 25-10-2019 &* Rs.5,65,818/- for Auction of food items which is confirmed vide Hon'ble special court case MISC.1031/19 order dated : 19-11-2019(ii) Other Moveable items stored in this premises like furniture,computers,racks for storage of items Air conditioners etc. have been valued for Rs.5,74,065/- by authorised valuers. These items are being Auctioned shortly and Hon'ble Special Court order would be obtained for Auction confirmation.</p>	<p>(a) Medicines/Food items are already Auctioned .The balance moveable properties are being Auctioned and disposed off with the permission of the Hon'ble Special Court orders.</p>
	<p>(b) The security advance deposit of Rs. 5,00,000/-given at the stage of leasing of this property premises.</p>	<p>b)1.Dr. Hemantha Kumar K.S S/o Shivanandappa, 2.Smt Suhseelamma K.S W/o K Shivanandappa, #209A-4, Yamuna Bank, NGV Complex, Koramangala, Bangalore-560047</p>	<p>(b) The lease agreement document No:IN-KA4271095395873 2Q , dated:16/04/2018.</p>	<p>(b) Rs5,00,000/-</p>	<p>(b)The security deposit amount is available with the owner of the premises</p>

S.L No	Description of property	Owner of the property as narrated in lease agreement	The relevant document	Market value	Remarks
15	<p>a) The moveable properties like medicines, furniture, electronic items etc lying at the premises located at Frontline Pharmacy, F.L Healthcare Pvt Ltd, No.111, 1st Cross, Milkman street, Near Langford road signal, Shanthinagar, Nanjappa Circle, Bengaluru.</p>	<p>a) M/S Front Line Pharma, A Unit of IMAFL Healthcare service Pvt Ltd, A Registered Company under companies Act, having its registered office at NO.05 Lady Curzon Road, Shivaji nagara, Bangalore-560001 with directors 1. Mohammed Mansoor Khan 2. Nasir Hussain. 3. Naveed Ahmed Nattamkar 4. Nizamuddin Azeemuddin</p>	<p>a) The Registration document No: Certificate of Incorporation No: U74999KA2018 PTC109792</p>	<p>(a)(i) Food/ Medicines stored in the premises are already Auctioned along with food items/medicines stored in 15 other frontline pharma premises. Auction in 16 Frontline Pharmas * Rs. 61,85,298 for Auction of medicines which is confirmed vide Hon'ble special court case MISC.913/19 order dated : 25-10-2019 & * Rs.5,65,818/- for Auction of food items which is confirmed vide Hon'ble special court case MISC.1031/19 order dated : 19-11-2019 (ii) Other Moveable items stored in this premises like furniture, computers, racks for storage of items Air conditioners etc. have been valued for Rs1,68,536 /- by authorised valuers. and The Above items are being Auctioned for Rs 1,48,000 /- (Vide 1.DD No:116599 Dated:17/03/2020 amount Rs.15,000/- 2.DD No:731003 Dated:18/03/2020 amount Rs:1,33,000/-) and requested The Special Court order would be obtained for Auction confirmation.</p>	<p>(a) Medicines/Food items are already Auctioned. The balance moveable properties are Auctioned and disposed off with the permission of the Hon'ble Special Court orders.</p>
	<p>(b) The security advance deposit of Rs.5,00,000 /- given at the stage of leasing of this property premises.</p>	<p>(b) Shri. Devichand S/o Sri. Misrilal, residing at old No. 34, New No.01, Nanjappa, Circle 1st Cross, Milkman Street, Langford Town, Bangalore-560025</p>	<p>(b) The lease agreement document No: IN-KA4272372706764 2Q dated: 16-04-2018</p>	<p>(b) Rs.5,00,000/-</p>	<p>b) The security deposit amount has been handed over to the competent authority. vide DD, DD No.731006 dated: 20/03/2020.</p>

S.L No	Description of property	Owner of the property as narrated in lease agreement	The relevant document	Market value	Remarks
16	<p>a) The moveable properties like medicines, furniture, electronic items etc lying at the premises located at Frontline Pharmacy FL Healthcare Pvt Ltd, No. 36, Ground Floor, Doddabanasavadi Main Road, opposite Mukunda Talkies, Maruthi Sevanagara, Bengaluru-560033.</p>	<p>a) M/S Front Line Pharma, A Unit of IMAFL Healthcare service Pvt Ltd, A Registered Company under companies Act, having its registered office at NO.05 Lady Curzon Road, Shivaji nagara, Bangalore-560001 with directors 1.Mohammed Mansoor Khan 2.Nasir Hussain. 3.Naveed Ahmed Nattamkar 4.Nizamuddin Azeemuddin</p>	<p>a) The Registration document No: Certificate of Incorporation No:U74999KA2018 PTC109792</p>	<p>(a)(i) Food/ Medicines stored in the premises are already Auctioned along with food items/medicines stored in 15 other frontline pharma premises. Auction in 16 Frontline Pharmas * Rs. 61,85,298 for Auction of medicines which is confirmed vide Hon'ble special court case MISC.913/19 order dated : 25-10-2019 & * Rs.5,65,818/- for Auction of food items which is confirmed vide Hon'ble special court case MISC.1031/19 order dated : 19-11-2019(ii) Other Moveable items stored in this premises like furniture, computers, racks for storage of items Air conditioners etc. have been valued for Rs.1,76,459/- by authorised valuers. These items are being Auctioned shortly and Hon'ble Special Court order would be obtained for Auction confirmation.</p>	<p>(a) Medicines/Food items are already Auctioned .The balance moveable properties are being Auctioned and disposed off with the permission of the Hon'ble Special Court orders.</p>
	<p>b) The security advance deposit of Rs. 5,00,000/- given at the stage of leasing of this property premises.</p>	<p>(b) 1.Smt.S.Vijaya Dughar w/o Surendra kumar Dughar, 2. Smt.Pusha Dughar w/o Ajith Kumar Dughar, 3.Latha kumara w/o Ranjith Kumar Dughar, residing at No. 205, Tannery road, flat No. 113, 2nd floor, Prakash complex, Frazer town, Bangalore-560005.</p>	<p>(b) The Rental agreement document no: IN-KA1564127482197 2Q dated:01-08-2018.</p>	<p>(b) Rs. 5,00,000/-</p>	<p>(b) The security deposit amount is available with the owner of the premises</p>

S.L No	Description of property	Owner of the property as narrated in lease agreement	The relevant document	Market value	Remarks
17	<p>a) The moveable properties like medicines, furniture, electronic items etc lying at the premises located at Frontline Pharmacy F.L Heathcare Pvt.ltd., No. 91, Nuroon Road, Rasul Market. near Mahaboob book depot, Shivajinagara, Bengaluru.</p>	<p>a) M/S Front Line Pharma,A Unit of IMAFL Healthcare service Pvt Ltd,A Registered Company under companies Act,having its registered office at NO.05 Lady Curzon Road, Shivaji nagara,Bangalore-560001 with directors 1.Mohammed Mansoor Khan2.Nasir Hussain.3.Naveed Ahmed Nattamkar4.Nizamuddin Azeemuddin</p>	<p>a)<u>The Registration document No:</u> Certificate of Incorporation No:U74999KA2018 PTC109792</p>	<p>(a)(i) Food/ Medicines stored in the premises are already Auctioned along with food items/medicines stored in 15 other frontline pharma premises. Auction in 16 Frontline Pharmas * Rs. 61,85,298 for Auction of medicines which is confirmed vide Hon'ble special court case MISC.913/19 order dated : 25-10-2019 &* Rs.5,65,818/- for Auction of food items which is confirmed vide Hon'ble special court case MISC.1031/19 order dated : 19-11-2019(ii) Other Moveable items stored in this premises like furniture,computers,racks for storage of items Air conditioners etc. have been valuated for Rs.1,41,951/- by authorised valuator. These items are being Auctioned shortly and Hon'ble Special Court order would be obtained for Auction confirmation.</p>	<p>(a) Medicines/Food items are already Auctioned .The balance moveable properties are being Auctioned and disposed off with the permission of the Hon'ble Special Court orders.</p>

	<p>b) The security advance deposit of Rs. 15,00,000/- given at the stage of leasing of this property premises.</p>	<p>(b)Mr.Tippu Anees S/o Tippu Mustafa residing at No.6, R.Sonnapa Block, 4th Cross, Marappa Garden, Benson Town Post, Bangalore-560046,</p>	<p>(b)<u>The lease agreement document no:</u>IN-KA4271161173182 00 dated:16/04/2018</p>	<p>(b)Rs.15,00,000/-</p>	<p>(b)The security deposit amount is available with the owner of the premises</p>
S.L No	Description of property	Owner of the property as narrated in lease agreement	The relevant document	Market value	Remarks
18	<p>a) The moveable properties like furniture, electronic items etc lying at the premises located at Frontline Pharmacy,FL Healthcare Pvt Ltd,No.187, 14th Cross, Kottanur main road, Puttenahallipalya, near Brigade Millennium apartment, 7th stage, J.P.Nagara, Bengaluru. The said property is released vide Additional CMM court order No: CR/150/19 dated:05.11.2019</p>	<p>a)M/S Front Line Pharma,A Unit of IMAFL Healthcare service Pvt Ltd,A Registered Company under companies Act,having its registered office at NO.05 Lady Curzon Road, Shivaji nagara,Bangalore-560001 with directors 1.Mohammed Mansoor Khan2.Nasir Hussain.3.Naveed Ahmed Nattamkar4.Nizamuddin Azeemuddin</p>	<p>a)<u>The Registration document No:</u> Certificate of Incorporation No:U74999KA2018 PTC109792</p>	<p>(a) other Moveable items stored in this premises like furniture,computers etc have been valued for Rs.1,44,938/- by authorised valutors .These items are being Auctioned shortly and Hon'ble Special Court order would be obtained for Auction confirmation.</p>	<p>(a) The moveable properties are being Auctioned disposed off with the permission of the Hon'ble Special Court orders.</p>

3688

ಕರ್ನಾಟಕ ರಾಜ್ಯಪತ್ರ, ಗುರುವಾರ, 06, ಆಗಸ್ಟ್, 2020

..೩/೩

	b) The security advance deposit of Rs.15,00,000 given at the stage of leasing of this property premises.	(b) 1.Muniraj.K S/o Krishnappa residing at No. Old No. 13/49, 14th cross, Puttenahalli main road, J.P.nagar 7th phase, Bangalore-78, 2. Murali S/o Krishnappa, residing at No. 13/49, 14th cross, behind Sarovara hotel, Bangalore-78	(b) <u>The lease agreement document no:IN-KA4272448774155</u> 4Q dated;16-04-2018	(b) Rs.15,00,000/-	(b) The security deposit amount is available with the owner of the premises
S.L No	Description of property	Owner of the property as narrated in lease agreement	The relevant document	Market value	Remarks

19	<p>a) The moveable properties like medicines, furniture, electronic items etc lying at the premises located at Frontline Pharmacy, F.L Healthcare Pvt., Ltd, No.31/15/1, Jaiboon Building, 2nd floor, Tannery road, Bengaluru.</p>	<p>a) M/S Front Line Pharma, A Unit of IMAFL Healthcare service Pvt Ltd, A Registered Company under companies Act, having its registered office at NO.05 Lady Curzon Road, Shivaji nagara, Bangalore-560001 with directors 1. Mohammed Mansoor Khan 2. Nasir Hussain. 3. Naveed Ahmed Nattamkar 4. Nizamuddin Azeemuddin</p>	<p>a) The Registration document No: Certificate of Incorporation No: U74999KA2018 PTC109792</p>	<p>(a)(i) Food/ Medicines stored in the premises are already Auctioned along with food items/medicines stored in 15 other frontline pharma premises. Auction in 16 Frontline Pharmas * Rs. 61,85,298 for Auction of medicines which is confirmed vide Hon'ble special court case MISC.913/19 order dated : 25-10-2019 & * Rs.5,65,818/- for Auction of food items which is confirmed vide Hon'ble special court case MISC.1031/19 order dated : 19-11-2019 (ii) Other Moveable items stored in this premises like furniture, computers, racks for storage of items Air conditioners etc. have been valued for Rs.4,73,361/- by authorized valuers. These items are being Auctioned shortly and Hon'ble Special Court order would be obtained for Auction confirmation.</p>	<p>(a) Medicines/Food items are already Auctioned. The balance moveable properties are being Auctioned and disposed off with the permission of the Hon'ble Special Court orders.</p>
	<p>b) The security advance deposit of Rs.10,00,000/- given at the stage of leasing of this property premises.</p>	<p>(b) Mr. Riyaz Ahammed S/o S. Obaidulla late residing Aaghaz at No.17/6, 16th Main road, 5th block, HBR layout, Bangalore-560043</p>	<p>(b) The lease agreement document no: IN- KA5429836698464 9Q dated: 10-05-2018</p>	<p>(b) Rs.10,00,000/-</p>	<p>(b) The security deposit amount is available with the owner of the premises</p>

S.L No	Description of property	Owner of the property as narrated in lease agreement	The relevant document	Market value	Remarks
20	a) The moveable properties like medicines, furniture, electronic items etc lying at the premises located at No.126,Frontline Pharmacy unit of IMAFL Healthcare Pvt Ltd,No. 126, ground floor, BBMP ward No. 78, M.M.Road, Frazer town,Bengaluru urban.	a) Front Line Heart Lung Center& Polyclinic,along with Front line Pharma, Units of I Monetary Advisory Council, a registered society having its registered office at No.56/2,2nd Floor,'Nandi Complex'Bowring Hospital Road,Shivajinagar, Bangalore-560001, with directors 1.Mohammed Mansoor Khan2.Nasir Hussain.3.Naveed Ahmed Nattamkar4.Nizamuddin Azeemuddin	a) <u>The Registration document No:</u> Certificate of Incorporation No:U74999KA2018 PTC109792	(a)(i) Food/ Medicines stored in the premises are already Auctioned along with food items/medicines stored in 15 other frontline pharma premises. Auction in 16 Frontline Pharmas * Rs. 61,85,298 for Auction of medicines which is confirmed vide Hon'ble special court case MISC.913/19 order dated : 25-10-2019 & * Rs. 91,987 /-for Auction of food items which is confirmed vide Hon'ble special court case MISC.1031/19 order dated : 19-11-2019(ii) Other Moveable items stored in this premises like furniture,computers,racks for storage of items Air conditioners etc. have been valued for Rs.6,20,569 /- by authorized valuers. These items are being Auctioned shortly and Hon'ble Special Court order would be obtained for Auction confirmation.	(a) Medicines/Food items are already Auctioned.The balance moveable properties are being Auctioned and disposed off with the permission of the Hon'ble Special Court orders.
	b) The security advance deposit of Rs. 25,00,000/- given at the stage of leasing of this property premises.	(b) Mr.Mohammed Aslam Khan S/o late Amir Khan residing flat No. 40, JP Regency, No. 17, Haris Road, Benson town, Bangalore-560046	(b) <u>The leave and lease agreement document No:</u> BKI1168/15-16 dated:30-06-2015	(b)Rs.25,00,000/-	(b) The security deposit amount is available with the owner of the premises.

S.L No	Description of property	Owner of the property as narrated in lease agreement	The relevant document	Market value	Remarks
21	<p>a) The moveable properties like Medicines, medicines, furniture, electronic items etc lying at the premises located at Frontline Pharmacy unit of IMAFL Healthcare Pvt Ltd, Malleshwaram, Bengaluru.</p>	<p>a) M/s Front Line Pharma, A unit of IMAFL Healthcare services Pvt Ltd, a registered company having its registered office at No.05 Lady Curzon Road, Shivaji Nagar, Bangalore-560001 with directors 1.Mohammed Mansoor Khan 2.Nasir Hussain. 3.Naveed Ahmed Nattamkar 4.Nizamuddin Azeemuddin</p>	<p>a) <u>The Registration document No:</u> Certificate of Incorporation No:U74999KA2018 PTC109792</p>	<p>(a)(i) Food/ Medicines stored in the premises are already Auctioned along with food items/medicines stored in 15 other frontline pharma premises. Auction in 16 Frontline Pharmas * Rs. 61,85,298 for Auction of medicines which is confirmed vide Hon'ble special court case MISC.913/19 order dated : 25-10-2019 & * Rs.5,65,818/- for Auction of food items which is confirmed vide Hon'ble special court case MISC.1031/19 order dated : 19-11-2019(ii) Other Moveable items stored in this premises like furniture, computers, racks for storage of items Air conditioners etc. have been valued for Rs.1,85,850/- by authorized valuers. The Above items are Auctioned for Rs 1,88,000/- (1.Vide DD No:016904 Dated:18/03/2020 amount Rs.1,68,000/- 2.DD No:017026 Dated:17/03/2020 amount Rs:20,000/-) and requested The Special Court order would be obtained for Auction confirmation.</p>	<p>(a) Medicines, Food items are already Auctioned. The balance moveable properties are Auctioned and disposed off with the permission of the Hon'ble Special Court orders.</p>
	<p>b) The security advance deposit of Rs. 7,50,000 /- given at the stage of leasing of this property premises.</p>	<p>(b) Mr.M Ramesh Kumar S/o Late A.Misrimal, R/a No.21, 10th Cross, Sampangi Road, Malleshwaram, Bangalore-560003</p>	<p>(b) <u>The lease agreement document no:</u> IN-KA3343736256223 4R Dated:22/01/2019.</p>	<p>(b) Rs. 7,50,000/-</p>	<p>b) The security deposit amount has been handed over to the competent authority Vide DD, DD No.016907 Dated:19/03/2020</p>

S.L No	Description of property	Owner of the property as narrated in lease agreement	The relevant document	Market value	Remarks
22	a) The moveable properties like furniture, electronic items etc lying at the premises located at IMA Gold,(I MONETARY ADVISORY) No. 343/34, 1st floor, 32nd E main road, 4th T block, Jayanagara, Bengaluru-560041	a)M/s IMA Advisory Private Ltd,343/32,32nd E Cross,Jayanagar 4th T Block,Bangalore560041 with directors 1.Mohammed Mansoor Khan 2.Nasir Hussain 3.Afshan Abassum 4.Naveed Ahmed Nattamkar	a) <u>The Registration document:</u> Certificate of Incorporation No:U67100KA2013 PTC072390 Dated:09/12/2013	(a) Moveable items stored in this premises like furniture,computers,racks for storage of items Air conditioners etc. have been valued for Rs.2,35,795/- by authorized valuers. These items are being Auctioned shortly and Hon'ble Special Court order would be obtained for Auction confirmation.	(a)The moveable properties are being Auctioned and disposed off with the permission of the Hon'ble Special Court orders
	b) (1)The security advance deposit of Rs.1,50,000/-given at the stage of leasing of this property premises.	(b (1))Mr.B.R. Ganesh,residing at No.343/34, 32nd E cross, Jayanagar 4 T block, Bangalrore-560041	(b)(1) <u>Rental agreement dated:18-11-2013</u>	(b) (1) Rs1,50,000/-	(b) (1) The security deposit amount is available with the owner of the premises

	b) (2) The security advance deposit of Rs.1,95,000/- given at the stage of leasing of this property premises.	(b)(2) N.R.Chandra S/o Narayanaswamy residing at No. 39/3, 2nd Stage, KKP Road, SBK, Bangalore-560070	(b) (2) <u>The Rental agreement document No:IN- KA2220968654593</u> 2R dated:05-01-2019	(b) (2) Rs.1,95,000/-	(b)(2) The security deposit amount is available with the owner of the premises
S.L No	Description of property	Owner of the property as narrated in lease agreement	The relevant document	Market value	Remarks
23	a) The moveable properties like furniture, electronic items etc lying at the premises located at, IMA GOLD, having its registered office at No.37, 1st main road, Gokul 1st stage, 4th Phase, Mattikere, Yeshwanthpur, Bengaluru urban.	(a) M/s IMA Gold, A Unit of IMA Bullions Trading Services Ltd, having its registered office at NO.05 Lady Curzon Road, Shivaji nagara, Bangalore-560001 with directors 1.Mohammed Mansoor Khan 2.Nasir Hussain. 3.Naveed Ahmed Nattamkar 4.Syed Ilyas Pasha 5.Waheeda Begum 6.Mubeena 7.Aleem Waheed Abul 8.Noor Syed Munner Ahmed 9.Mohammed Shariff Adbul 10.Saleem Pasha	a)<u>The Registration document:</u> Certificate of Incorporation LLP Identification No:AAE-1359 10/06/2015	(a) Moveable items stored in this premises like furniture, computers, racks for storage of items Air conditioners etc. have been valued for Rs.2,87,550/- by authorized valuers. The Above items are Auctioned for Rs 3,18,000 /- (Vide DD No:012679 Dated:18/03/2020 amount Rs.2,30,000/- 2.DD No:012678 Dated:17/03/2020 amount Rs:56,000/- 3.DD No:012677 Dated:17/03/2020 amount Rs:32,000/-) and requested The Special Court order would be obtained for Auction confirmation.	(a)The moveable properties are Auctioned and disposed off with the permission of the Hon'ble Special Court orders

	b) The security advance deposit of Rs.6,00,000 /-given at the stage of leasing of this property premises.	(b) 1. Mr.Hastimal Nemichand Jain, S/oHastimal,2. Mr.Manohari Bai S/o Nemichand Jain,3. Mr.Nemichand Pankaj Kumar S/o Nemichand Jain,4. Mrs.Bhayya Pankaj Kumar W/o Nemichand Pankaj Kumar5. Mr.Manojkumar Nemichand S/o Nemichand Jain6. Mrs.Seema Manojkumar, W/o Manoj Kumarresiding at NO. 580/1, Pankaj Nilaya, 9th Cross, Gokula 2nd Phase, Yeshwanthpur, Bangalore-560022.	(b) <u>The lease agreement document no:</u> IN-KA95480748910226Q,dated:07/07/2018.	(b) Rs.6,00,000/-	(b) The security deposit amount is available with the owner of the premises
S.L No	Description of property	Owner of the property as narrated in lease agreement	The relevant document	Market value	Remarks
24	(a) The moveable properties like furniture, electronic items etc lying at the premises located at No.33, Mulberry Greens Super Market,north road conrner, Hutchins road, Maruthisevanagara, Frazer town, Bengaluru Urban.	a) Mulberry Green, A Unit of IM Advisory Pvt Ltd, No.05 Lady Curzon road,Shivajinagar, Bangalore-560051, with directors 1.Mohammed Mansoor Khan 2.Nasir Hussain 3.Afshan Abassum 4.Naveed Ahmed Nattamkar	a) <u>The Registration document CIN No:</u> U67100KA2013PT C072390 Dated:09/12/2013	(a) Food and Moveable items stored in this premises like furniture,computers,racks for storage of items Air conditioners etc. have been Auctioned which is confired vide hon'ble special court case Mis 955/2019 order dated 07/11/2019 Rs.18,11,812/-	a)Food and Other items are already Auctioned and disposed off with the permission of the Hon'ble Special Court orders.

	(b) The security advance deposit of Rs. 10,00,000/- given at the stage of leasing of this property premises.	(b) Mr. Abbas Mohammed Khan s/o Iliyas Mohammed Khan, residing at No.35, Haines Road, Near Coles park, Frazer town, Bangalore – 560005	(b) <u>The lease agreement document no: IN-KA49902420563919Q</u> . dated; 20-09-2018	(b) Rs.10,00,000/-	(b) The security deposit amount is available with the owner of the premises
S.L No	Description of property	Owner of the property as narrated in lease agreement	The relevant document	Market value	Remarks
25	(a) The moveable properties like furniture, electronic items etc lying at the premises located at No. 20, Mulberry Greens Super Market, opposite kabab plaza, 19th cross, 7th main road, Kuvempunagar, N.S.Palya, BTM 2nd stage, Mico layout, Bengaluru,	(a) Mulberry Green, A Unit of IM Advisory Pvt Ltd, No.05 Lady Curzon road, Shivajinagar, Bangalore-560051, with directors 1. Mohammed Mansoor Khan 2. Nasir Hussain 3. Afshan Abassum 4. Naveed Ahmed Nattamkar	(a) <u>The Registration document</u> Certificate of Incorporation No: U74900KA2014PT LC074883 Dated: 09/12/2013	a) Food and Moveable items stored in this premises like furniture, computers, racks for storage of items Air conditioners etc. have been Auctioned which is confirmed vide hon'ble special court case Mis 955/2019 order dated 07/11/2019 Rs.15,55,000/-	(a) Food and Other items are already Auctioned and disposed off with the permission of the Hon'ble Special Court orders.

3696

ಕರ್ನಾಟಕ ರಾಜ್ಯಪತ್ರ, ಗುರುವಾರ, 06, ಆಗಸ್ಟ್, 2020

...೩೩

	(b) The security advance deposit of Rs. 30,00,000/- given at the stage of leasing of this property premises.	(b) KTK Group, Mr. Raheem KTK s/o Hassainar residing at No.52, Reva residency, 7th Main, 14th Cross, MICO Layout, BTM 2ND Stage Bengaluru-560076.	(b) <u>The lease agreement document no: IN- KA1479265214717 3Q</u> dated:31-07-2018	(b) Rs.30,00,000/-	(b) The security deposit amount is available with the owner of the premises
S.L No	Description of property	Owner of the property as narrated in lease agreement	The relevant document	Market value	Remarks

	<p>a)The moveable properties like furniture, electronic items etc lying at the premises located at, IMA Council Charitable Society, furniture godown, No. 30, opposit Mico back gate, Bannerhatta road, Bengaluru.</p>	<p>(a) IMA Publishers Pvt Ltd. NO.342/35,2nd Floor, 32nd E Cross, 4th Block, Jayanagar-560041 with directors 1.Mohammed Mansoor Khan 2.Naveed Ahmed Nattamkar 3.Nasir Hussain 4.Nizamuddin Azemuddin 5.Asif Khan 6.Sayab Khan 7.Sail Khan</p>	<p>(a) The Registration document No: Registration Number of District Registrar, Bangalore City No:58/2015 Dated:19/09/2015</p>	<p>a)(i) Rs.3,46,000/- for Auction of furniture, gift items and other items as per the Auction amount received which is confirmed vide Hon'ble special court case MISC.983/19 order dated : 16-11-2019 (ii) Few Moveable items stored in this premises like furniture,computers,racks for storage of items Air conditioners etc. have been valued for Rs.5,26,822/- by authorized valutors. These items are being Auctioned shortly and Hon'ble Special Court order would be obtained for Auction confirmation.</p>	<p>(a) Few moveable properties are being disposed off with the permission of the Hon'ble Special Court orders</p>
26	<p>b)The security advance deposit of Rs.10,00,000/- given at the stage of leasing of this property premises.</p>	<p>b)Mrs.Shalini Verma W/o late Amar Verma, No.45,4th Block,8th 'A' main, Koramangala,Bangalore-560032.</p>	<p>(b)The Rental agreement document no: KA1436537893916 7Q dated:31-07-2018</p>	<p>(b) Rs.10,00,000/-</p>	<p>(b)The security deposit amount is available with the owner of the premises</p>
S.L No	Description of property	Owner of the property as narrated in lease agreement	The relevant document	Market value	Remarks

27	<p>(a) The moveable properties like furniture, electronic items etc lying at the premises located at, Siyasat News Paper Office, No. 111, 1st floor, Ganesha towers, Infantry road, Bengaluru.</p>	<p>(a) Danish Publication PVT.Ltd, First Floor, "Ganesha Towers".No.111, Infantry road,Bangalore-560011.Mohammed Mansoor Khan2.Naveed Ahmed Nattamkar3.Nasir Hussain4.Nizamuddin Azemuddin5.Asif Khan6.Sayab Khan7.Sail Khan</p>	<p>a)The Registration document:Certificate of Incorporation No:U22100KA2016 PTC095649Dated: 10/8/2016</p>	<p>(a) Moveable items stored in this premises like furniture,computers,racks for storage of items Air conditioners etc. have been valuated for Rs.1,68,536/- by authorized valutors.These items are being Auctioned shortly and Hon'ble Special Court order would be obtained for Auction confirmation.</p>	<p>(a)The moveable properties are being Auctioned and disposed off with the permission of the Hon'ble Special Court orders</p>
	<p>(b)The security advance deposit of Rs.2,50,000/- given at the stage of leasing of this property premises.</p>	<p>(b)Mr.K.M.Narayana Reddy s/o late Muniswamy Reddy,residing at No. 876, 18th Main, 6th cross, 6th block, Koramangala, Bangalore-95</p>	<p>(b)The lease agreement document dated:21-05-1999</p>	<p>(b) Rs.2,50,000/-</p>	<p>(b)The security deposit amount is available with the owner of the premises</p>
28	<p>(a)The moveable properties like furniture, electronic items etc lying at the premises located at,Adapt Fitness No. 14, 3rd floor, Pottery road, Richards town, Bengaluru.</p>	<p>a)Adapt Fitness, a registered partnership firm incorporated under the indian partnership Act 1932, having its registered office at No.1012 ,27th main,Jayanagar, 9th Block, Bangalore-560069 With Directors 1.Vijay Kumar R, 2.Nijamuddin Azeemuddin, 3. Ravi kiran.B 4.Mr.Subhan K S</p>	<p>(a)The Registration document No: SJN-F608-2018-19</p>	<p>(a) Gym equipments moveable items stored in this premises like furniture,computers,racks for storage of items Air conditioners etc. have been valuated for Rs 1,11,10,329/- for Gym equipments, and Rs.5,99,170/-& Rs,4,51,032 for Non Gym Items by authorized valutors. These items are being Auctioned shortly and Hon'ble Special Court order would be obtained for Auction confirmation.</p>	<p>(a)The moveable properties are being Auctioned and disposed off with the permission of the Hon'ble Special Court orders</p>
	<p>(b)The security advance deposit of Rs.42,00,000/-given at the stage of leasing of this property premises.</p>	<p>(b)Kekoo Sethna S/o Soli R Sethns residing at No.13, Kingstion road, Ulsoor, Bangalore - 560042</p>	<p>(b)The Lease Agreement No-IN-KA1215260367746 9Q, dated:28/07/2018.</p>	<p>(b) Rs.42,00,000/-</p>	<p>(b)The security deposit amount is available with the owner of the premises</p>

S.L No	Description of property	Owner of the property as narrated in lease agreement	The relevant document	Market value	Remarks
29	(a) The moveable properties like Perfume, furniture, electronic items etc lying at the premises located at Rayon Oudh & Perfumes No. 22.1, Madheeha square, Koles road, Bengaluru.	(a) Mohammed Mansoor Khan, Late Abdul Ali Khan, No.48, 38th Cross road, Tilak Nagar, Bannerghatta road cross, Bangalore-560041	Perfume in leased property	(a)(i) Rs.6,07,707/- for Auction of Perfumes & other items as per the Auction amount received which is confirmed vide Hon'ble special court case MISC.983/19 order dated : 16-11-2019 (ii) Few items/Intiriors have been valued for Rs.3,06,436/- by authorized valutors. These items are being Auctioned shortly and Hon'ble Special Court order would be obtained for Auction confirmation.	(a) The Perfume and moveable properties are being Auctioned and disposed off with the permission of the Hon'ble Special Court orders
	(b) The security advance deposit of Rs3,20,000/- given at the stage of leasing of this property premises.	(b) 1.M Abdul Aleem S/o M ABdul Raheem, 2.Famida Aleem W/o Abdul aleem, residing at No.11, Clarke road, Richard town, Bangalore-560005	(b) <u>The Rental agreement document dated: 29-11-2018</u>	(b) Rs.3,20,000/-	(b) The security deposit amount is available with the owner of the premises
S.L No	Description of property	Owner of the property as narrated in lease agreement	The relevant document	Market value	Remarks

30	<p>(a) The moveable properties like furniture, electronic items etc lying at the premises located at IMA Jewelers, No. 47 & 48, opposite post office, 11th main road, Jayanagar 4th block, Bengaluru.</p>	<p>(a) IMA Jewelers, A Proprietary concern Represented herein by its proprietor Mohammed Mansoor Khan, S/o Abid ali khan, No.05, Lady Curzon Road, Shivajunagar-560001 with directors 1. Mohammed Mansoor Khan 2. Nasir Hussain. 3. Naveed Ahmed Nattamkar</p>	<p>(a) The registration document LLP No AAE7365 Dated: 10/9/2019</p>	<p>(a) Moveable items stored in this premises like Jewels, furniture, computers, racks for storage of items Air conditioners etc. have been valued for Rs.22,11,752/- by authorized valuers. The above items are Auctioned for Rs .23,31,752/- (Vide DD No:038829 Dated:24/04/2020 amount Rs.21,10,576/- DD No:038801 Dated:23/03/2020 amount Rs.2,21,176/- and requested The Special Court order would be obtained for Auction confirmation.</p>	<p>(a) The moveable properties are Auctioned and disposed off with the permission of the Hon'ble Special Court orders</p>
----	---	--	---	---	---

S.L No	Description of property	Owner of the property as narrated in lease agreement	The relevant document	Market value	Remarks
30	(b) The security advance deposit of Rs.1,50,00,000/- given at the stage of leasing of this property premises.	(b) Keshava Mansoons, No.3123, 19th cross, 2nd Main Road, BSK 2nd Stage Bangalore, Co-owners 1. PA Niranjan S/o P S Ashwathanarayana, No.3123, 19th Cross, 2nd main,, BSK 2nd stage, Bangalore-5600702. Padma Niranjan P. S/o P A Niranjan, No.3123, 19th Cross, 2nd main,, BSK 2nd stage, Bangalore-560070 3. Mr.K.A Venkateshkumar, S/o, late K G Gupta, No.13/645, Burgal Mutt Road, V VPuram, Bangalore- 5600044. KN Geetha lakshmi, W/o K G Narasimhaiah,, No.14, Lakshmi Nivas, Karnic Road, Shankarapuram, Bangalore-04	(b) <u>The lease agreement document</u> no: BK16631-2017- 18 dated: 25-10- 2017	(b) Rs.1,50,00,000/-	(b) The security deposit amount is available with the owner of the premises

- Note:** 1) Auction valuation confirmation/changes are subject to re-valuation by approved valuers.
2) Auction confirmation is subject to Hon'ble Special Court order.

(Vijay. D.S)
Under Secretary to Government
Revenue Department (Special Cell)

PR-688